Director
LEÃO VELLOSO

Correio da Manhã

Proprietario
EDMUNDO BITTENCOURT

Endereço telegraphico — "CORREIOMANHA". Impresso em papel de HOLMBERG BECH & C. — Stockolmo e Rio.

Director, 1558, C.—Red. 5698, C.—Administração, 37, Central. Impresso em papel de NORDSKOG & C. — Christiania — Rio.

ANNO XIX — N. 7.603
Gerente — V. A. DUARTE FELIX

RIO DE JANEIRO — TERÇA-FEIRA, 23 DE DEZEMBRO DE 1919

REDACÇÃO
Largo da Carioca n. 13

O MOMENTO INTERNACIONAL — Serviços da Associated Press, Havas, Americana e correspondentes especiaes.

O Supremo Conselho está empregando todos os esforços para chegar a um accordo com a Allemanha, afim de que o estado effectivo de paz seja declarado antes do Natal

A Hollanda não entregará o Kaiser

BRUXELLAS, 22 — Confirmando noticias que hontem circularam, "Le Soir" annuncia que o governo da Hollanda communicou officialmente aos alliados que não accederia ao pedido de extradição do Kaiser. Justificando esse proceder, o governo de Haya invoca, entre outras razões, o direito de asylo.

A CRISE DE PRODUCÇÃO NA EUROPA

"Muitas nações estão, hoje, ameaçadas de fome, mais devido á falta de transportes de que outro motivo qualquer".

LONDRES, 17 de novembro — (Correspondencia da "Associated Press"). Segundo o sr. Charles A. Mc Curdy, representante do Ministerio da Alimentação, no Parlamento, o mundo não póde esperar que melhorem as condições da vida e o barateamento dos generos de primeira necessidade, antes que desappareça a geral intranquillidade que domina as industrias e a situação geral do globo tenha entrado nos seus eixos.

O sr. Curdy, que fez taes declarações a um correspondente da "Associated Press", acredita, entretanto, que este estado de coisas tende a melhorar num futuro bem proximo.

"Temos o bolshevismo de um lado do mundo e as grèves do outro, e emquanto a sociedade não retomar o seu curso normal, as condições economicas não mudarão.

"E' muito difficial prophetizar, com segurança, a respeito da normalisação da producção, pois a estructura economica de todos os paizes foi ão rudemente deslocada, que as predicções seriam apenas ridiculas.

"Nenhum dos factores economicos permaneceu estavel e todas as fontes foram, mais ou menos affectadas pelo cataclysma mundial. Facil é de avaliar quanto duvidoso seja, precisar as possibilidades economicas, e, sobretudo quaes as necessidades geraes, em comparação com os "stocks" de que dispõem todos os mercados.

"Apezar de parecerem a Inglaterra, a America e outros paizes sufficientemente abastecidos para as suas actuaes necessidades, tal abundancia, na realidade, é apenas ficticia e não durará muito.

"Muitas nações estão, hoje, ameaçadas de fome, mais devido á falta de transportes, de que a outro motivo qualquer. Se os canaes de distribuição forem abertos e as condições economicas dos diversos paizes permittir-lhes adquirir os generos de que necessitam, nós que agora pensamos estar bem abastecidos, teriamos que enfrentar uma formidavel crise.

"Por exemplo, se os paizes da Europa Central pudessem comprar a carne de que precisam, o resultado seria um deficit de milhões de toneladas para os paizes do occidente. E' pouco provavel que elles o possam fazer, mas a predicção não póde ir mais longe nesta affirmativa. Creio que daqui a um anno, as coisas serão elevadas a um preço fabuloso e que o mundo entrará de atravessar a mais formidavel crise que jámais o affectou.

"Ha diversos paizes que se estão apercebendo para os tempos difficeis, adquirindo o mais que podem de generos alimenticios. E', porém, injusto que uma parte do mundo esteja na abundancia, quando a outra parte morre de fome.

"A Europa soffre agora uma reducção de 11 por cento dos seus rebanhos e de maior percentagem, nos seus stocks de suinos. Por isto, se a Europa tiver de consumir a carne que consumia antes da guerra, haverá mister de importar cerca de 3.500.000 toneladas deste producto dos outros continentes.

"Com relação ao trigo, o stock exportavel que o mundo tem, é muito inferior ao dos tempos anteriores ao grande conflicto. A importação, no emtanto, cresceu grandemente. O mesmo se póde dizer a respeito da manteiga, pois o seu consumo, em diversos paizes, augmentou por falta da margarina que a substituia. Ha egualmente, penuria de assucar. A producção da beterraba diminuiu de cerca de 4.200.000, desde o anno de 1914. A da canna de assucar augmentou, mas apenas de oitocentos mil, o que aliás pouco representa".

A LOTERIA DA HESPANHA

MADRID, 22 — O premio maior da loteria do Natal, coube ao numero 53.452.

MADRID, 23 — Os segundo, terceiro e quarto premios da loteria do Natal sairam, respectivamente, nos numeros 27.725, 11.507 e 13.372.

AS GRÈVES NA HESPANHA

Barcelona, 22 — Os presidentes dos Syndicatos Operarios declararam hoje pelo "El Socialista" que [illegible]

ASPECTOS DE PARIS

A falta de accommodações constitue um problema serio

PARIS, 18 de novembro. (Correspondencia da "Associated Press") — "E' inutil procurar um apartamento por menos de seis mil francos, o anno", é a resposta [illegible]

O PROTOCOLLO

As negociações sobre o afundamento de Scapa-Flow

Paris, 22 — Recomeçam hoje as negociações entre os technicos francezes e allemães sobre as compensações que devem ser dadas aos alliados pela destruição da esquadra de Scapa-Flow.

O "Petit Parisien" acredita [illegible]

Continuam as manifestações no Egypto contra a missão Milner

BERLIM, 22 — A Assembléa Nacional adiou os seus trabalhos.

A INDUSTRIA DE ANILINA NA ALLEMANHA

BERLIM, 17 de novembro. (Correspondencia da "Associated Press") — O grande syndicato allemão denominado "Companhia para a Exploração da Anilina", numa das reuniões da sua directoria resolveu, por unanimidade, augmentar o seu capital de trinta e tres para oitenta e oito milhões de marcos. A administração da Companhia, na exposição de motivos que apresentou á Directoria, para a justificação desse augmento, citou diversas razões entre as quaes a de haver a Companhia de Baden, colhido optimos resultados no aperfeiçoamento da ammonia synthetica e o desenvolvimento dessa industria, durante a guerra, para a fabricação de explosivos, sobretudo em Merseburg, onde se abriram grandes fabricas.

Dizem os dirigentes da fabrica, que o capital empregado na confecção de explosivos montava a algumas centenas de milhões, mas que esta quantia tinha, necessariamente, de subir a mais de um bilhão. Com este dinheiro a Companhia estará apta para produzir explosivos e preparados para adubos, em quantidade sufficiente, para as necessidades industriaes e agrarias de toda a Allemanha.

Faz-se mister, portanto, a emissão de novas acções no valor de vinte e cinco milhões de marcos. Taes acções não serão postas em mercado, mas ficarão a disposição das firmas que já compõem o syndicato, as quaes irão adquirindo-as, á medida que dellas precisem.

A administração da companhia annunciou aos seus accionistas, que o decrescimo da producção, de 1919, devido á falta de carvão e ás reivindicações operarias, não permittia a distribuição de dividendos, a menos que se quizesse tocar nas reservas.

Da Allemanha

Declarações de Noske

BERLIM, 22 — O sr. Noske, ministro da Defesa Nacional, insiste em affirmar que a Allemanha sómente assignará o protocollo ratificando o tratado de paz, se os alliados estiverem realmente dispostos a modificar as suas condições.

O serviço diplomatico e consular

BERLIM, 22 — O governo publicará por estes dias o decreto que reorganiza completamente, sob novos moldes, o corpo diplomatico e consular. O governo cogita introduzir um systema de carreira que dê á esses dois serviços de representação no exterior um caracter essencialmente pratico.

A embaixada ingleza

BERLIM, 22 — A embaixada da Inglaterra voltou a funccionar na sua antiga séde.

A questão dos prisioneiros

BERLIM, 22 — A imprensa, unanime, continua a dizer que a Allemanha não póde mais esperar pela libertação dos prisioneiros e exige que o governo não assigne nenhum protocollo senão depois de obter garantias absolutas de que elles serão realmente repatriados.

Contra os hoteleiros

BERLIM, 22 — Os jornaes iniciaram hoje uma forte campanha contra os hoteleiros que têm violado, clandestinamente, as restricções impostas pelo Commissariado da Alimentação.

Os estrangeiros em Berlim

BERLIM, 22 — Apezar da crise de generos alimenticios, os hoteis desta capital estão cheios de estrangeiros, havendo bastante animação nos theatros, cinemas e outras casas de diversões que funccionam sómente até uma certa hora da noite, devido á escassez de carvão.

IMPORTANTES DECLARAÇÕES DO PRIMEIRO MINISTRO ITALIANO

O sr. Nitti defende a politica interna do governo e declara que a Italia tem necessidade de paz e tranquillidade

O gabinete será remodelado?

Roma, 22 — O sr. Nitti, respondendo hontem, na Camara, a varios oradores, por occasião do encerramento da discussão dos duodecimos provisorios, convidou os deputados que apresentaram ordens do dia a que as retirassem, pois diziam respeito a importantes problemas que ainda não tinham sido julgados objecto de discussão na Camara.

O chefe do gabinete defende a politica interna do governo e declara que a Italia precisa da confiança do estrangeiro e, por conseguinte, tem necesesidade de paz e tranquillidade."

Depois de fazer um appello ao espirito de moderação de todos os italianos, o sr. Nitti desenvolve largas considerações sobre a politica estrangeira.

Diz que a Italia quer ser no mundo uma grande força de paz e democracia; não quer decididamente novas guerras; quer determinar na Europa, com o seu exemplo e a sua acção, a politica da paz. E o interesse supremo desta politica aconselhava a ratificação dos tratados com a Allemanha e com a Austria, o que se tornava absolutamente necessario para que a Italia pudesse desenvolver o seu programma futuro.

Abordando directamente as questões de ordem internacional, o chefe do gabinete declara que o governo procurara sempre demonstrar aos yugo-slavos que o desejo mais sincero da Italia era estreitar as relações de amizade com elles, tornando-se cada vez mais amistosas e cordiaes, o que tambem era de grande interesse para aquelle povo.

Quanto á questão de Fiume, esta, disse o ministro, tem para a Italia, importancia moral e espiritual, mas não importancia economica. Nega que a America tenha pretenções economicas na solução das questões do Adriatico. Na realidade, disse o sr. Nitti, a America não aprecia muitas vezes com a devida justiça a situação politica e ethnica do Adriatico. Tambem não é verdade que a elevação dos nossos cambios dependa da avidez dos Estados Unidos; essa alta resulta antes da desproporção entre as compras e as vendas.

Respondendo ao deputado Modigliani, o chefe do governo disse que os alliados nunca crearam o menor embaraço á acção do governo italiano na questão de Fiume. O navio de guerra a cuja presença nas aguas de Fiume o sr. Modigliani alludira no seu discurso, fôra retirado logo que se percebeu que a sua permanencia podia dar logar a interpretações erroneas. Daqui para o futuro não haveria em todo o Adriatico mais que um pequeno navio, que a maior parte do tempo faria estação em Veneza.

"Apezar de reconhecermos — disse o sr. Nitti — que Fiume é muito italiana, não devemos encarar esta questão de maneira hostil aos nossos alliados. O plebiscito a que se procedeu na cidade heroica, fez da aspiração de Fiume a aspiração mais cara ao nosso coração. (Applausos intensos e prolongados).

A Italia não deve faltar ao respeito que lhe merecem os alliados, e, agora, como sempre, tratará com humanidade os inimigos vencidos e com a maxima cordialidade os seus alliados.

O Conselho Supremo querendo ser cortez para com a Italia deu-nos tempo sufficiente para resolver a situação e o governo por seu lado, agiu de forma a evitar, a todo o custo, que se dessem conflictos internos.

Declarei em tempo que considerava como o *minimum* as propostas por mim formuladas quanto á questão de Fiume. Nessa mesma occasião convidei as forças regulares e irregulares que lá estavam a retirar-se da cidade.

O Conselho Nacional de Fiume decidiu quasi por unanimidade, nestes ultimos dias, acceitar as propostas e o programma do governo italiano sobre esta questão e na quinta-feira passada realizou um plebiscito para consultar a opinião do povo. Não temos ainda resultados precisos sobre esta consulta, mas parece que mais de metade dos inscriptos deram o seu voto. Destes, quatro quintos são a favor da decisão do Conselho Nacional (vivas approvações), mas a minoria ainda não permittiu realizar a vontade manifestada no plebiscito."

O presidente do Conselho nota com satisfação que os cidadãos de Fiume estão convencidos que o governo não é insensivel aos gritos de dor que vem de Fiume. (Applausos vivissimos) Essa circumstancia indicava que se procedesse com serenidade e decisão. (Novos e vibrantes applausos). A questão de Fiume não estava compromettida. Do lado da França e da Inglaterra, havia a annuencia amistosa, senão completa adhesão; e a corrente dominante em Fiume era favoravel ao ponto de vista do governo italiano sobre a questão da Dalmacia.

O orador censura o almirante Millo por ter feito declarações politicas.

O governo estava na firme intenção de sair quanto antes das difficuldades presentes. Para isso, era preciso sobretudo evitar que se manifestasse a scisão entre a Camara e o Paiz, e o orador se propunha a concitar os proprios socialistas a collaborarem para a salvação do paiz. (Interrupções da extrema esquerda). Ninguem desejava as aventuras de novas guerras. Opportunamente submetteria á Camara um projecto tendente a estabelecer a forma de declaração de guerra e no qual serão conferidas ao Parlamento faculdades mais amplas. (Vivos e geraes applausos).

O orador repetia: "O que sobretudo importa é vencer as difficuldades posteriores á guerra. Estava convencido que a Italia será o primeiro paiz da Europa a desvencilhar-se das difficuldades financeiras do momento.

Relativamente ás populações allemãs e aos grupos slavos que entraram a fazer parte da Italia, o orador declara que o governo estava disposto a applicar a esses territorios uma politica de larga autonomia.

O sr. Nitti mostra em seguida a necessidade immediata de obter creditos no estrangeiro que permittam ao paiz reerguer-se, atravez dos maiores sacrificios, e retomar desassombradamente o caminho da prosperidade. Para alcançar esse alto objectivo, o governo contava que lhe não faltaria tambem o concurso dos adversarios.

O orador termina manifestando a sua confiança inabalavel de que, atravez de tantas, tão rudes e dolorosas vicissitudes, a hora presente marcará o inicio de uma nova era de progresso e grandeza da Italia.

As ultimas palavras do presidente do Conselho provocam uma tempestade de applausos, a que se associa o publico das tribunas e galerias.

A discussão geral é encerrada e a sessão suspensa. Reaberta pouco depois, passou-se á justificação das differentes ordens do dia, tendo o sr. Nitti declarado aceitar a ordem do dia Miliani, sobre a qual suscitou a questão de confiança, e que foi approvada por votação nominal.

Roma, 22 — A Camara dos Deputados, unanimemente, pelo voto de todos os partidos, approvou com enthusiasmo a declaração feita pelo primeiro ministro, sr. Nitti, de que a Italia, de maneira alguma, entraria em novas gueras sem consultar primeiramente a opinião do seu povo. Do mesmo modo foram delirantemente applaudidas as palavras do primeiro ministro manifestando a intenção do governo de promover a reforma da Constituição afim de que o direito de declarar a guerra constitua futuramente prerogativa exclusiva do Parlamento.

Roma, 22 — Devido a pequena maioria obtida pelo governo na ultima votação parlamentar acredita-se que o actual gabinete soffrerá algumas modificações.

A QUESTÃO DO ADRIATICO

Uma conferencia em Paris para tratar do problema de Fiume

Paris, 22 (Recebido á tarde) — Segundo consta em circulos bem informados, deve reunir-se nesta capital no dia 7 de janeiro proximo, uma conferencia destinada a tratar da questão de Fiume.

Roma, 22 (Recebido á tarde) — Acha-se nesta capital, o sr. Lenaz, membro do conselho nacional de Fiume.

Entrevistado sobre a questão de Fiume, o sr. Lenaz declarou que motivos de caracter financeiro não permittiram que, até agora, tivesse uma solução a referida questão.

Disse que esses motivos, devem-se accrescentar ainda outros de caracter politico.

Nos circulos politicos italianos tambem se ignora que entre os que persistem em negar Fiume á Italia, figura um personagem, politico de uma Austria de feição genuinamente slava, á qual ficarão subordinados os croatas, hungaros e allemães que pertenciam á ex-monarchia.

O sr. Lenaz assevera ainda, que os alliados da Italia não queriam absolutamente a anniquilação da Austria, pois que a Austria slava constitue uma garantia contra a Italia, impedindo a sua approximação da Allemanha. Com a Austria slava Fiume tornar-se-ia um grande porto de commercio internacional.

O povo italiano tem todo o direito de conhecer toda a verdade. Entretanto, deve saber que o plano daquelles que dirigiam todas as sinistras manobras contra ella, tem amplas ramificações.

Roma, 22 (Recebido á tarde) — Na sessão da Camara dos Deputados, de hontem o presidente do Conselho de Ministros, sr. Nitti, respondendo aos deputados que apresentaram differentes ordens do dia, declarou que o governo se achava á disposição da Camara par dar explicações sobre a questão de Montenegro, a respeito da qual exclue a existencia de qualquer pretense pacto dynastico.

Em relação ao inquerito sobre as despesas da guerra, acceita a "ordem do dia", do deputado Julio Alessio, convidando o governo a apresentar um prokjecto de lei sobre a revisão das despesas da guerra.

Referindo-se á censura, o sr. Nitti declara que a mesma será supprimida immediatamente.

Passando-se a tratar da questão de Fiume, o sr. Giolitti pediu a palavra par declarar que votará a favor do governo e accrescentou que é necessario extender os poderes do Parlamento tambem á approvação e discussão dos actuaes tratados.

As palavras do sr. Giolitti provocam interrupções, protestos e commentarios.

Restabelecida a calma, o sr. Bacci, declara, em nome dos socialistas officiaes, que o partido socialista se opporá a qualquer tentativa de resurreição parlamentar.

A "ordem do dia", do deputado Alessio, sobre a revisão das despesas da guerra, foi approvada por unanimidade. A "ordem do dia", pedindo a suppressão da censura e outra relativa á publicação dos documentos diplomaticos sobre a neutralidade, a guerra e as negociações da paz, foram rejeitadas.

Foi posta a votos a concessão dos duodecimos provisorios e approvada por 256 votos contra 119. O orçamento da immigração tambem foi approvado, por 260 votos contra 115.

Em seguida a Camara resolveu addiar as suas sessões até 28 de janeiro proximo, por haver o sr. Nitti declarado ter necessidade de se ausentar no correr do mez de janeiro.

Fiume, 21 (Retardado) — Gabriel D'Annunzio declara ter havido irregularidades durante o plebiscito, recentemente realizado em Fiume, recusando-se pois a acceitar o seu "veridictum".

O chefe das forças de occupação diz textualmente: "o plebiscito, não pode, pois, ser considerado como a manifestação da vontade e dos sentimentos dos fiumenses, e, por conseguinte, tomo a mim o direito de decidir."

Paris, 23 — O *Temps*, commentando a questão do Adriatico, diz que Gabriel D'Annunzio quiz resolver o problema creando um Estado de facto, quando os ministros Nitti e Scioloja queriam resolvel-o por um estado de direito, soluções estas que se contrariam uma á outra.

No interesse da paz, conclue o jornal, o interesse de facto deve ceder logar ao de direito.

OS ALLIADOS MODIFICARÃO OS TERMOS DO PROTOCOLLO?

Berlim, 22 — Acredita-se nos circulos officiaes que os alliados modificarão os termos do protocollo, conforme as ponderações da Allemanha.

Quarenta "sinn-feiners" atacaram, em Dublim, um jornal que condemnou o attentado contra o vice-rei da Irlanda.

A REFORMA DAS TARIFAS

O QUE HOUVE HONTEM A RESPEITO, NAS DUAS CASAS DO CONGRESSO

Na Camara

A commissão especial de reforma tributaria, a que foi distribuida a mensagem do governo sobre a reforma das nossas tarifas, reuniu-se hontem mais uma vez na Camara, afim de ouvir a leitura do voto em separado do sr. Sampaio Corrêa, que, na reunião de sabbado pedira vista do parecer do sr. Oscar Soares, favoravel ao projecto.

O sr. Sampaio Corrêa não podendo comparecer á reunião dirigiu uma carta ao sr. Ribeiro Junqueira e fez a entrega pessoalmente de seu voto ao secretario da commissão, afim de que o mesmo fosse lido na reunião de hontem.

Iniciados os trabalhos, o sr. Ribeiro Junqueira ordenou essa leitura.

O voto do sr. Sampaio Corrêa

O deputado carioca, diz que não pode dar seu voto em favor da adopção do projecto elaborado pelo sr. Oscar Soares. Não nega a necessidade de revisão das tarifas aduaneiras, ora em vigor; antes entende que ellas comportam algumas modificações profundas, seja quanto aos principios geraes a que obedecem, seja principalmente quanto ás taxas de muitos artigos que importamos do estrangeiro.

Ao seu ver, o projecto registra graves erros.

Não é dado no curto espaço de tempo concedido á Camara julgar das vantagens e inconvenientes de taxas propostas. Poderia apresentar exemplos de taxas absurdas. Não dispondo porem de tempo, reserva-se para apresental-os por occasião da discussão em plenario.

Entregue esse voto ao relator, com os respectivos papeis, o sr. Octavio Rocha pediu a palavra, afim de fundamentar egualmente seu voto favoravel ao projecto, autorizando o governo a pôr em execução em 1920 o projecto organizado por uma commissão sob a presidencia do sr. Homero Baptista, ministro da fazenda.

O voto do sr. Octavio Rocha

Assigna o parecer, mandando executar, provisoriamente, o projecto de tarifas.

Reconhece o interesse dos industriaes, procurando manter a todo transe uma situação que lhes convenha. Mas, entre esse interesse e os da nação, não vacilla e dá seu voto á nação. Tem consciencia de que a reducção feita no projecto do governo em nada mais affecta as industrias que no reduzir os seus lucros, em benificio do interesse geral.

E' franco partidario da revisão dos impostos de consumo. Entende que desaggravar os generos de primeira necessidade do imposto de consumo é dever de quem quizer dar vida mais facil ao povo, condemnado quasi á fome. Pensei que a revisão de tarifas, transformando o nosso ultra-proteccionismo em proteccionismo nacional é um passo para matar revoltantes monopolios. Desaggrava-se pelo projecto 20 °|°, quando se podia fazel-o em 50 °|° sem desrespeito aos interesses dos industriaes.

Faz um largo exame das tarifas actuaes e refére que o Brasil é o paiz que maiores direitos de importação tolera para ter o luxo de manter industrias que de outro modo não se poderiam manter, ou de proporcionar lucros pingues a capitalistas, cujo ouro e accumulado á custa de sacrificios do povo.

Analysa os direitos dos tecidos mostrando a desproporção fantastica entre as nossas tarifas e a de todos os paizes que possuem essa industria.

O voto do sr. Octavio Rocha foi longo e discutiu o assumpto com particularidades interessantes sobre o momentoso problema.

A redacção do projecto

O sr. Oscar Soares em breves termos esclareceu á commissão sobre a redacção primitiva do projecto, e lembrou que varias propostas haviam sido acceitas.

Discutiu-se largamente a redacção do projecto, alvitrando o presidente que fossem distribuidas cópias do que fôra apresentado pelo sr. Oscar Soares, para que em reunião hoje effectuada ao meio dia, deliberasse a commissão em definitivo a respeito, a tempo ainda do projecto ser lido no expediente da sessão da Camara.

No Senado

Esteve hontem em conferencia com a commissão de finanças do Senado, quando esta se reuniu, uma commissão do commercio importador desta praça, composta de representantes das firmas Augusto Vaz & Cia., Costa Pacheco & Cia., E. Salathé & Cia., Mendes Silva & Cia., Vasco Ortigão & Cia., M. J. de Souza & Cia. e Costa Pereira & Cia.

Estes commerciantes foram apresentados aos senadores pelo sr. J. Murtinho Nobre, secretario da Liga do Commercio, que leu, a proposito, o seguinte memorial:

"O commercio importador pede venia para submetter á consideração de vv. eex. as seguintes ponderações:

E' opportuno o projecto de revisão de tarifas? Para repetir a palavra eloquente do illustrado representante da Associação do Pará a reforma não é opportuna e não é opportuna, senhores senadores, porque é opportunissima.

Nunca mais se repetirá, talvez, a opportunidade como a actual, e oxalá nunca mais se repita, porque este momento é consequencia da guerra formidavel que enlutou o mundo! E por que é opportuno o projecto? Sob o ponto de vista do commercio, é opportuno porque o encontra sem "stocks" das mercadorias que não produzimos: essas seguranças poderão ter vv. eex. absolutas, por isso que está deante o Senado a mais lidima representação deste commercio. E attendam vv. eex., não é possivel que a situação das outras praças do Brasil sejam diversas da nossa; a correspondencia continuada que mantemos com as associações de classe é garantia irretorquivel desta affirmação. E' opportuno sob o ponto de vista fiscal, porque é de pura evidencia que com a reforma avultarão as rendas das Alfandegas. Essa evidencia resulta não só da maior importação, consequente da deficiencia dos *stocks*, como da melhor arrecadação, porquanto a substituição dos despachos "ad-valorem" pelo de taxação especifica é, por si, sufficiente para assegurar um grande accrescimo de renda, além de melhorar consideravelmente as relações do commercio e do fisco. Augmentará ainda a renda, porque, reduzidas as taxas de muitos artigos, hoje, sabidamente contrabandeados, os riscos do contrabando não compensam as despesas legitimas de pagamento de direito. Assim, sob os pontos de vista commercial e fiscal, é opportuna a reforma.

Vejamos se o é, tambem, á luz do interesse industrial. A revisão da tarifa só seria inopportuna sob esse aspecto se ella permittisse o ingresso do similar estrangeiro concorrente. Mas o que outr'ora foi o pretexto desta tarifa, que os proprios industriaes reconhecem dever ser revista, e que motivou a politica de proteccionismo sem medida, foi o preço de producção nos paizes exportadores, foi a mão de obra baratissima, nos centros de grande manufactura. Hoje, todos nós sabemos o que occorre: causas multiplas tornaram elevadissimo o preço de producção naquelles paizes, producção que está tão ou mais cara do que a nossa. Como isso não bastasse, a crise de transportes, com a sua consequencia immediata, a exorbitancia dos fretes e dos seguros, tornou elevadissimo o preço "cif." das mercadorias. Está assim invertido o problema em favor das nossas industrias. Quando se repetirá este momento, em que todas as nossas industrias estejãm sobejamente garantidas por uma série de circumstancias, independentes das taxas de Alfandega! Admittam vv. eex., por um momento, que durante a guerra, o governo houvesse deliberado conceder isenção de direitos para tecidos de algodão. Que importancia teria essa medida? De onde viria esse tecido para concorrer com o nosso? Demais, durante o largo periodo em que a importação desceu ao extremo, a industria nacional conquistou, e conquistou por justos titulos, para honra nossa, os nossos principaes mercados, e delles não será despojada, não só por causa do preço actual das coisas estrangeiras, como porque as taxas projectadas continuam, ainda, grandemente proteccionistas dessa industria, como não ha quem possa negal-o, se quizer abandonar o campo de divagações theoricas para calcular a segurança com que cada taxa garante de modo absoluto essa mesma industria. Sel-o-á tambem sob o ponto de vista social? A nós parece sempre opportuno alliviar ao enforcado o arrocho da corda que lhe aperta o pescoço.

Outro ponto muito debatido é que os interessados nas industrias nacionaes não foram ouvidos: que esses industriaes levaram, como os do commercio, suas representações á commissão que revia um projecto iniciado em 1910, e retocado por duas vezes, por especialistas, não ha duvida. Resta ver se os memoriaes foram recebidos, apenas, pró-formula, como foi affirmado. Da propria representação do Centro Industrial desta capital e da dos industriaes paulistas, facilmente tira-se a prova do contrario. Vejamos:

Defendendo a industria do algodão só acharam para discutir a taxa do fio de algodão; e, assim mesmo, fizeram-no erradamente pois qualquer pessoa póde verificar, á pagina 56 do projecto, que o algodão em fio para tecelagem simples, cru', está taxado a $400 e não $500, havendo assim a differença de $100 ou 20 °|° da taxa actual, e não $200 como foi affirmado. E essa reducção não deve ser considerada como uma protecção ás fabricas de tecidos, que não tendo alcançado o desenvolvimento das fabricas desta capital precisarão do fio como materia prima? Porque não facilitar a essas fabricas a acquisição do fio nacional por um preço mais barato? E se o Centro não criticou a classificação dada aos tecidos de algodão, não é logico inferir que os seus interesses foram attendidos? A industria de cerveja como ficou demonstrado por editorial do "Correio da Manhã", está com uma protecção de Rs. 920 por garrafa. Se a melhor qualidade dessa bebida se vende a 1$. (somente o liquido) no varejo, é claro que está com protecção formidavel, pois ha marcas que se vendem (só o liquido) a $300! O mesmo já se demonstrou para a industria de chapéos e calçados. Sobre os lança-perfumes, o folguedo predilecto de pobres e ricos, não era possivel deixar que elles continuassem taxados 50 °|° mais barato que o perfume mais caro. Dar-lhes taxa egual aos extractos mais finos é ainda protecção exageradissima.

A reclamação da industria chimica é a prova de que não leram o projecto definitivo em que consta o attendimento das ponderações que ella levou á commissão; e assim que affirmam os industriaes que o acetato de calcio foi reduzido a $200, quando esse producto está taxado a $400; que o acido acetico passou de $900 a $200, quando elles ficaram em $500; que o acido arsenioso de $250 passou para $100, quando de facto elle está taxado a $200, como tudo se vê ás folhas 26 do projecto. Affirmam os industriaes paulistas que o alcool methylico passou de 1.500 para $100, quando de facto, (p. 29 do projecto) o methylico puro está taxado a 1$000, e só o impuro commercial é que está a $100. Poderiamos allegar outros exemplos que demonstram essas differenças entre o que affirmam os industriaes e o que está escripto no projecto; porém, estamos convencidos de que as taxas a que elles alludem foram as primeiras apresentadas pela commissão revisora; que mais tarde foram alteradas para attender ás ponderações que lhe foram feitas o que lhes pareceram justas; o que mostra a intervenção directa que todos os interessados tiveram nessa magna e momentosa questão.

O commercio importador pedindo a attenção esclarecida de vv. eex. para estas considerações, espera o valioso concurso dessa nobre commissão, no sentido de ser attendido o pedido feito pelo sr. presidente da Republica em mensagem de 10 do corrente.

Depois de lido o memorial usou da palavra o sr. Joaquim Carvalheiro que exhibiu forte documentação, mostrando como certas tarifas constituem verdadeira iniquidade contra o commercio e o consumidor nacional.

Manifestou-se franco partidario da revisão o sr. Francisco Sá, que demonstrou a necessidade de se defender o consumidor neste momento, collocando os seus acima de outros quaesquer interesses, para evitar mal maior.

O sr. Bueno de Paiva, relator da receita, deu a entender a opinião de que era, de facto, preciso corrigir com urgencia os abusos.

O mesmo fez o sr Justo Chermont.

Por fim, o sr. Victorino Monteiro, presidente da commissão de finanças, assegurou á commissão do commercio que elle e os seus collegas estavam no firme proposito de dar ao caso uma solução razavel, de accordo com a mais estricta justiça. Teriam em vista só e só os interesses nacionaes, de modo a realizar uma obra conciliatoria.

Neste sentido, necessitariam ainda de outros esclarecimentos do commercio.

E aqui terminou a conferencia.

A IRLANDA

DUBLIN, 22 — Em todas as egrejas da diocese de Dublin foi lida hontem a carta do arcebispo Walsh, condemnando o attentado contra a vida de lord French, vice-rei da Irlanda.

O cardeal Logue telegraphou a lord French felicitando-o por ter escapado milagrosamente.

LONDRES, 22 — Um bando de quarenta "sinn-feiners", armados, assaltaram a redacção do jornal "Irish Independent", destruindo as officinas e inutilizando toda a edição. Antes de abandonar o edificio do jornal os assaltantes deixaram um bilhete dirigido ao proprietario, no qual annunciavam que o assalto tinha por fim protestar contra a publicação de um artigo em que se chamava de assassino o individuo morto durante o attentado contra a vida do vice-rei da Irlanda, lord French. Os assaltantes terminavam o bilhete perguntando se o editor do jornal desconhecia os actos de tyrannia praticados pelos inglezes na Irlanda.

A PAZ COM A TURQUIA

Paris, 22 — Tratando hoje da questão turca o "Rapell" diz que nos circulos francezes ha uma certa tendencia a favor da conservação do Imperio Ottomano e accrescenta que a viagem do sr. Berthelot a Londres tem por fim conduzir a questão ao seu verdadeiro terreno.

TARIFAS E SIDERURGIA

A semana, que findou, é rica de acontecimentos interessantes. Primeiro é a revisão das tarifas. Depois, surge, no Supremo Tribunal Federal, o debate em torno do Commissariado. Por fim, reapparece, de surpresa, na Guanabara, em um navio norueguez, o sr. Percival Farquhar, disposto a tentar siderurgia em grande no Brasil, realizando-a sem auxilio do governo, como já disse, apenas com o concurso dos capitaes, que tem sob o seu contrôle financeiro.

Eu desejaria dispôr de algumas columnas para commentar a sentença da Suprema Côrte, na questão do interdicto de Secco Maya & C. O sr. Viveiros de Castro foi o relator, e esteve nos seus géraes. O voto que emittiu este juiz é uma pagina de oiro. Tem-se a impressão que elle gastou toda a gomma existente em Petropolis, cegando o fio de quatro tezouras, expressamente amoladas para o caso. O sr. Viveiros de Castro consultou cento e cincoenta e sete tratados de direito publico, leu vinte e quatro constituições conhecidas, e sete desconhecidas; e se entreteve em demoradas conferencias (isso para formular um voto juridico) com varios negociantes em seccos e molhados, afim de examinar o mecanismo do apparelho do sr. Vieira Souto. A seguir, accendeu o pharol daquelle voto, *off side* do direito constitucional.

Que é o que qualquer leigo entende pela disposição do n. 5, art. 34 da Constituição brasileira, que investe o Congresso do poder de regular o commercio internacional e o dos Estados entre si? Este dispositivo é a traducção litteral do n. 3 do art. 1 da Constituição dos Estados Unidos —: Congress shall have power to regulate commerce with foreign nations and among several states. Por elle se entende que a competencia, para regular o commercio entre a Republica e as nações estrangeiras, e os Estados entre si, é do Congresso federal, que, no exercicio dessa attribuição, legisla sobre portos, fixa leis sobre a cabotagem e pilotagem, approva tratados de commercio, fazendo concessões tarifarias, etc. Assim o ensinam todos os commentadores da lei suprema americana: Black's, Constitutional Law, pag. 187; Cooley's, Constitutional Limitation, pag. 595; Marshall's, Constitutional Opinion, pag. 293; Beard, American Government and Politics, pag. 258-259. Sobre o seu commercio interno, o Estado tem *full and complet control*, e mesmo quando ha assumptos, em que o Congresso Nacional póde legislar tambem, — a fallencia, por exemplo — não cabe a exclusividade a este.

Estão errados porém todos os commentadores do direito americano. Mentem pela gorja os nossos. O succo da uva está na jurisprudencia do valente constitucionalista patrio Viveiros de Castro. Que parece a este notavel mestre a faculdade attribuida pelo estatuto maximo ao Congresso, de legislar sobre o commercio internacional? E' o contrario da opinião corrente: legislar sobre o commercio externo é, para elle, legislar para o commercio interno, restringir-lhe a liberdade deste, regulamentar a exportação e até supprimil-a totalmente. Não se riam. Tudo isso, assim carrancudamente, de cartola, encontra-se no voto do dr. Viveiros de Castro. Eu acho, e sempre disse aqui, que o Commissariado é uma necessidade, mesmo quando elle só vendia gallinhas aos doentes ricos, na grippe. Defendel-o com a lei da necessidade, á allemã, do periodo junker, é facil. Agora, com a Constituição, na sua plenitude, em punho, o regimen da paz dentro de casa, e sustentando que regular o commercio internacional é supprimir a exportação — só, força é reconhecer, entre vinte e um milhões de brasileiros, o dr. Viveiros de Castro, cria juridica do dr. Wenceslão Braz.

O famoso juiz ainda não conseguiu atinar que o estado de sitio, decretado em consequencia da guerra, terminou em 1918. Elle continúa bellicoso, de armas na mão, contra o direito constitucional. Não, porém, em guerra regular, mas como um arabe, habituado a campanhas de guerrilhas. Por isso mesmo não lhe devem, as potencias do constitucionalismo, da Suprema Côrte, reconhecer a qualidade de belligerante... Viveiros de Castro até hoje, após trinta annos de luta, não conseguiu occupar um metro quadrado dos suburbios da praça forte da Constituição. Faz assaltos, assim á facão de jagunço, na beira de estradas ermas, e com todas as aggravantes do Codigo, inclusive a superioridade physica.

Simultaneamente com a discussão do problema juridico do Commissariado, tivemos a mensagem do sr. Epitacio enviando ao Congresso o projecto da revisão da tarifa. Os industriaes vêm levantando a celeuma que já se esperava. O interesse ferido está em campo.

A pauta actual é um instrumento barbaro de compressão e de violencia. Todos sabem como é feita esta colcha de retalhos, e o anno findo, a proposito da louça, pudemos tirar a limpo o zelo do Congresso Nacional pela sorte do povo, em se tratando de assumptos tarifarios. Em relação á pauta, só ha, vae por alguns annos, no Brasil, um poder legislador e executivo: é o Centro Industrial. Este é a Verdun dos sanguesugas, dos polvos das energias mais solidas da nossa raça. O Centro Industrial, manejado por meia duzia de homens sem escrupulos, egoisticos, vive ahi corrompendo deputados, senadores, jornalistas, ministros, só para crear uma apparencia de opinião publica, em torno da sua ganancia e da sua voracidade.

O Centro Industrial lança mão de todos os recursos imaginaveis de suborno e peita. Ninguem se espanta com isso. A quadrilha póde operar com o sol a pino, á luz clara, que do nosso brio, da nossa vergonha, não lhe virá reacção. O Senado lhe venda os votos, a Camara lhe dê os pulsos ás algemas, o executivo a cabeça ao cabresto, e tudo corre no melhor dos mundos imaginaveis.

O Centro Industrial é o senhor e possuidor dos destinos do Brasil, porque a elle é que cabe regular o preço da vida aqui. Agora, com a reforma da tarifa, já gritou o seu *on ne passe pas!* Os prelos tremem, e nas grandes bancadas ha um trabalho subterraneo, afim de se derrotar o projecto sabiamente elaborado pela commissão revisora. O sr. Street anda já ahi. E' o Petain da resistencia proteccionista. Nos arames farpados daquellas barbas grenhas irão estrepar-se os assaltantes atrevidos. O sr. Street passa por invencivel. Ha em São Paulo, um advogadinho de Araras (!), mas que é o leader do governo na Camara e homem da confiança do commendador Lacerda Franco e do sr. Altino Arantes. O sr. Street não titubeou: fel-o director da sua companhia de juta! A bancada paulista ahi se acha, quasi unanime, contra a reforma da tarifa, e ao lado do Centro Industrial, contra os interesses do Brasil.

O sr. Homero Baptista organizou uma pauta, que em nada desorganizará o trabalho nacional. Apenas, elle pede a millionarios como o sr. Street, como o sr. Gamba, como o sr. Penteado, como o sr. Gaffrée, que moderem os lucros excessivos, e deixem o povo viver. Porque, no final de contas, a tarifa alta é até um mal para esses mesmos industriaes. O trabalho humano póde desenvolver-se, dentro de um paiz, pela protecção da pauta; mas chega a um termo, em que elle, certo desse apoio, não se aperfeiçoa mais. E' o que vinha acontecendo nos Estados Unidos e o que se passa no Brasil. As fabricas nacionaes poderiam levar as nossas manufacturas a toda a America do Sul, principalmente os seus artigos de tecidos. Mas se ellas só sabem fabricar productos grosseiros, porque o proteccionismo lhes matou a iniciativa, a ancia de perfeição, a qual só a febre da concorrencia estimula no homem? A pauta elevada debilita-as, enerva-as. Pensa-se lá fóra que o proteccionismo criou, em meio seculo, uma aristocracia industrial, no Brasil, quando elle fez mendigos, indigentes desgraçados, que em face de uma pequena desaggravação dos direitos aduaneiros, nos surgem implorando piedade e contando uma miseria roxa. Uma esmola, de 2 % para o commendador Gamba! Outra, de 3 % para o commendador Crespi! Deus os favoreça, irmãos! Pobre Gamba!

Para se fazer idéa do que sejam os leaders da campanha anti-revisionista da tarifa, basta ver este caso.

Durante a guerra as fabricas de aniagem de São Paulo elevaram o preço do sacco, que era de 800 réis, para 1$200. Grita dos commissarios em Santos. Reune-se a Associação Commercial e protesta contra a elevação, pensando até em fazer uma larga importação de saccos manufacturados. Nessa occasião, os srs. Street e Penteado conferenciaram com o orgão da classe commercial, justificando a elevação dos preços com as seguintes razões: escassez e alta da materia prima; fretes e seguros de guerra exaggeradissimos; taxa cambial desfavoravel — 12 dinheiros. Termina a guerra. Rebaixam os preços da juta, na India. Eliminam-se os seguros de guerra. O frete maritimo é reduzido. O cambio sobe vertiginosamente para 18. — E o sacco? Ora, o sacco! Está por 1$800! Digamos, tendo em vista a reducção das horas de trabalho e a alta dos salarios, que se pedisse por elle 1$000. Entretanto, o trust Penteado & Street está cobrando 1$800, e ameaça eleval-o ainda, sob o pretexto de que ha factores desfavoraveis agora, quando os factores, para a baixa, são enormes, como vimos.

O presidente da Republica não consinta que o Brasil seja vencido, nesta pugna, pelas machinações sceleradas do Centro Industrial. A vitalidade da nossa patria não está nas barbas deste Samsão do proteccionismo, que é o sr. Jorge Street, mas no trabalho livre, nas energias laboriosas, da nossa raça, e nas garantias de justiça social, que lhe assegure um Estado, dirigido pela consciencia virtuosa dos homens de bem. Batendo-se pela modificação da actual tarifa, convença-se o sr. Epitacio Pessoa de que está lutando pela liberdade da nação.

Coincidindo com a atmosphera de polvora destes dias ruidosos de critica, de debate, chegou ao Rio de Janeiro o sr. Percival Farquhar, querendo realizar aqui siderurgia em grande, e sem nenhum auxilio financeiro do governo. A não ser o principe Mauricio de Nassau, que era governador do Brasil flamengo, por conta de uma sociedade commercial, cujo futuro, as suas idéas arrojadas, os seus projectos de reforma social, iam sacrificando — não sei de outro homem de negocios, que tenha vindo aqui com tantas iniciativas quanto o sr. Farquhar. O seu golpe de vista é sempre o mais profundo e o mais largo. O plano da Brasil Railway, dizia-me um destes dias, um homem de governo, é o mais organico que conheço. O porto do Rio Grande; a industria do frio, tornando possivel o commercio de carnes congeladas; a Madeira Mamoré, com o saneamento desta zona com Oswaldo Cruz, tudo isso é obra do seu esforço e da sua tenacidade.

Falando do sr. Farquhar, neste fim de 1919, estou a me lembrar da noite em que o encontrei, ha seis annos, a bordo do *Asturias*, no porto do Recife, e quando falámos da *Brasil Railway* e dos planos gigantescos que lhe ferviam na imaginação. Recife tem qualquer coisa de anadyomenico. Sobretudo á noite, vista do mar, a cidade parece emergir do seio das espumas, como uma dadiva generosa dos deuses que subjugam os mysterios do oceano. O sr. Farquhar cravava a pupilla inquieta no espectaculo maravilhoso da cidade, banhada de luz e ouro, evocando-lhe reminiscencias, como o dominio hollandez com o principe de Nassau, os traços da civilização flamenga em Pernambuco, e conversando como um homem a quem até a nossa historia já era familiar. Tenho uma enorme confiança em creaturas assim. Só as intelligencias, dotadas de imaginação e de enthusiasmo são capazes de grandes commettimentos, de iniciativas arrojadas e de sonhos atrevidos. Através do espirito pratico, sentimos de quando em vez passar na palestra fria, deste homem begayant que é o sr. Farquhar, as rajadas tempestuosas da imaginação.

O Brasil dá-me algumas vezes a impressão de um grande lago somnolento, sobre o qual boiamos preguiçosamente, como folhas mortas, ignorando os segredos do fundo desta agua taciturna. O sr. Farquhar é a visão subtil que sondou o mysterio das aguas e sabe as riquezas que ellas contêm, as grandes flores que podem surgir do seio do lençol enygmatico...

Só são verdadeiramente ricas, e politicamente fortes, as nações do typo industrial. O Estado industrial, é aquelle que produz o aço, o que cria e alimenta a machina. Aquelle metal é, na linguagem de Ferrero, o principe da paz e da guerra. A politica dos grandes Estados modernos, é a politica mineira, do subsolo. A carta geologica de uma nação commenta toda a sua riqueza ou a sua miseria. A Allemanha venceu na guerra, até maio de 1918, porque produzia, até então, mais aço do que os alliados. No dia em que a Pensylvania se collocou do lado destes, o desequilibrio contra os allemães lhes foi fatal. A occupação, pelos exercitos teutonicos, da séde da metallurgia franceza, Briey principalmente, permittiu-lhes quatro annos, a fio, a resistencia contra um adversario, que não dispunha da mesma quantidade de aço, que elles, para os esmagar.

O assalto de Verdun é a investida dada pelo pan-germanismo industrial, afim de adquirir na guerra, a chave da grande bacia de ferro da Lorena franceza, de Longwy e Nancy. Tomada Verdun, no tratado de paz, a Allemanha facilmente ditaria a annexação definitiva dos territorios que comprehendem estas jazidas.

Mas o Brasil não dispõe de combustivel mineral que possa ser utilizado nos altos fornos, e o sr. Farquhar, para remediar esse inconveniente irá applicar uma formula de solidariedade economica de todo o ponto racional. Faz-se a exportação do minerio de ferro, para os Estados Unidos, e de lá recebemos o coke metallurgico, que é o combustivel dos altos fornos. O sr. Cincinato Braga combateu, com uma mentalidade de governador mineiro, á Arthur Bernardes, a idéa da exportação do minerio bruto, que seria, disse elle, a nossa miseria. Mas neste caso, prohiba-se tambem, a exportação do café, que faz a miseria das nossas terras, depauperando-as; impeça Minas a exportação dos queijos e da manteiga, que emmagrece as suas vaccas, e assim por deante. Fazer siderurgia, com fornos electricos e carvão nacional, só em pareceres lyricos, para serem lidos por homens de letras e poetas da Academia. Não ha muitos mezes, o deputado Bueno de Andrade, refutando-me, enumerou uma lista de 400 fornos electricos, que funccionam nos Estados Unidos. Na traducção, porém, elle confundiu aço com ferro, e deu os altos fornos, que fabricam aquelle metal, como produzindo o *pig iron*...

Rejubilemo-nos com a presença do sr. Farquhar no Brasil, para fazer industria metallurgica, commercialmente interessante, e não a siderurgia academica, que floresceu este anno, perigosamente, nesta pobre terra, safara de espiritos positivos e fecunda em poetas futuristas, que cantam até o ferro. Dessa escola, o sr. Cincinato Braga é o estro mais canoro e mais bem metrificado. Os seus versos são escandidos a capricho e com rimas encantadoras. Felizmente foram folhas ao vento, beijadas pela brisa, e por ella dilacerados.

A. CHATEAUBRIAND

A RESISTENCIA

Crescem as forças industrialistas contra a reforma das taxas aduaneiras. Novos contingentes entram diariamente na batalha. São ricos e poderosos os que defendem a propria bolsa. Não lhes hão de faltar defensores; de munições estão repletos os arsenaes da industria, e não lhes falta o nervo da guerra. Ainda assim, não receiam a derrota os que se estão batendo em defesa do povo, cujos interesses, interesses vitaes, encontraram afinal um governo para amparal-os; e se os governos são geralmente fortes, mais o são ainda quando contam com o apoio da opinião. Neste caso da revisão das tarifas é incontestavel que a grande maioria da nação, a sua quasi totalidade, clama contra o regimen aduaneiro extremamente parcial na protecção a um punhado de individuos que só á custa desse regimen têm enriquecido, e só o querem mantido integralmente para que não se lhes reduzam os lucros. Elles bem sabem que não vão empobrecer, mas apenas ganhar menos. Em vez de cem, como até agora, ganharão oitenta ou cincoenta. Não lhes satisfaz o appetite. Acostumados a lucros fabulosos, não se resignam a vel-os moderados. O povo tem soffrido até agora, mas tem vivido. Continúe, pois, a soffrer, para que os reis da industria não se privem de um ceitil dos seus majestosos proventos.

Os defensores desses potentados invocam o interesse da nação em ter uma industria sua, que a livre da concorrencia estrangeira e a garanta contra a eventualidade de não poder contar, como se deu nestes ultimos annos da guerra, nem mesmo com a industria de outros paizes. Antes de tudo, não vemos nenhuma vantagem para o Brasil em possuir industrias que não encontram no paiz as suas principaes condições de vida. De que nos servem industrias que não trabalham com materias primas brasileiras, e assim estão sempre na dependencia do estrangeiro? Não vimos, na guerra, fabricas em taes condições precisarem da benevolencia e favor dos inglezes para receber a indispensavel materia prima, oriunda das Indias? Affirmam os industriaes que lhes bastam direitos que os livrem do competidor estrangeiro. Mas o que se vê é que, livres desse competidor, os nossos industriaes, quando são mais de um na mesma especialidade, se reunem, se ajustam, fixam os preços de seus productos, e desta arte constituem verdadeiros "trusts", monopolios, contra os quaes não ha defesa possivel. E quando são muitas as fabricas, para o exito da combinação, ou fecham algumas, ou reduzem as horas de trabalho, os salarios, pondo muitas vezes na rua os operarios. Tudo isto porque as tarifas ultra-proteccionistas lhes asseguram independencia, omnipotencia, fazem delles senhores absolutos dos mercados nacionaes.

Ainda mais: se aos industriaes convém fechar os nossos mercados a artigos estrangeiros, á agricultura, á pecuaria, á grande producção nacional em fim, a que faz realmente a nossa fortuna, interessa ter mercados estrangeiros para seus productos. Mas, se fecharmos os nossos aos estrangeiros, estes poderão usar de represalias. Lembremo-nos de que em outros paizes se está desenvolvendo a cultura do café, e na pecuaria não nos faltam competidores. Clamamos frequentemente contra os direitos que pesam sobre o nosso café, direitos que o encarecem e lhe restringem o consumo, estimulando ao mesmo tempo a producção de succedaneos. As nações a que pedimos que os reduzam podem responder-nos: — "Como quer o Brasil que lhe favoreçamos a producção, quando levanta barreiras á entrada da nossa nos seus mercados, e delles a repellem?"

Receiam os defensores do "statu-quo" que as novas tarifas acarretem o desapparecimento de industrias florescentes e a desorganização do trabalho. Receios imaginarios, ou allegados de má fé. As industrias realmente florescentes, estas, proseguirão triumphantes. Escassearão os lucros dos que as exploram, mas a industria não desapparecerá. Se os lucros reduzidos não satisfizerem a ambição dos actuaes fabricantes, a que chegam a entontecer os lucros maravilhosos que auferem, não faltará quem lhes queira explorar as fabricas, ganhando menos, mas ganhando sempre. Se industrias vierem a desapparecer, será porque vinte annos de regimen aduaneiro que escandalosamente as protegiam, não bastaram para lhes assegurar a vida. Morrem porque nunca foram viaveis. Tem artificialmente as sustentado a collectividade, com sacrificio, sem nenhuma compensação e só aproveitavel a exploradores individuaes. Num paiz vasto como o nosso, que precisa de braços para explorar as suas immensas riquezas naturaes, não faltará trabalho para os que não o encontrem em industrias que desapparecem porque nunca deviam ter existido. Lucrarão os campos, onde se acham os principaes elementos de nossa prosperidade.

Dobram de esforços os interessados em manter as tarifas vigentes. A cabala desenvolve-se no Congresso, que soffre a pressão de governos estaduaes influenciados pelos magnatas da industria. Confiamos, entretanto, que o Congresso não se revolte contra a consciencia nacional, que está com o governo que afinal se lembrou do povo, e com aquelles que ha logos annos se insurgem contra uma pauta aduaneira lesiva ás rendas publicas e só propicia a uma classe diminuta que pouco serve ao paiz. A Camara hontem armou o governo, pelo que merece applausos, do poder de regular a exportação, para livrar a população dos horrores da fome. Não recusem ella e o Senado ao mesmo governo a reforma das tarifas, que do mesmo modo visa a attender a direitos supremos da communhão brasileira.

Gil VIDAL

Topicos & Noticias

O TEMPO

Probabilidades até ás 4 horas da tarde de hoje:

Estado do Rio (previsão geral) — Tempo: muito instavel á noite; melhoras de dia; trovoadas. Temperatura: em ascensão de dia.

Districto Federal e Nictheroy — Tempo: muito instavel á tardinha e á noite, com chuvas e trovoadas (1); francas melhoras de dia (2). Temperatura: em declinio á noite (1); em ascensão de dia (2).

Ventos: normaes, salvo por occasião das trovoadas (2).

Escala de probabilidades: 1) muito provavel; 2) provavel; 3) algumas probabilidades.

NOTA — Serviço telegraphico: nacional, regular; argentino, bom; uruguayo, pessimo.

HONTEM

Cambio

	90 d/v.	A' vista
Sobre Londres	17 17|32	17 3|8
" Paris	$340	$345
" Italia	—	$292
" Montevidéo	—	3$885
" Hespanha	—	$721
" Suissa	—	$683
" Hamburgo	—	$085
" Nova York	—	3$658
" Portugal (escudos)	—	1$323
" Buenos Aires (peso, ouro)	—	—
" Buenos Aires (peso, papel)	—	1$618
" Hollanda (florim)	—	1$365
" Beyruth	—	—
" Egypto	—	—
" Syria	—	—
" Suecia	—	$810
" Noruega	—	$795
" Dinamarca	—	$695
" Austria	—	—
" Escandinavia (corôas)	—	—
" Bruxellas	—	$355
" Japão (yen)	—	1$950
" China	—	—
Extremas:		
Casa matriz	17 7|16 a	17 11|16
Bancario	17 3|8 a	17 5|8
Moedas:		
Soberanos	—	—
Libras (papel)	—	—
Liras (papel)	—	—
Peso-papel (uruguayo)	—	—
Peseta (papel)	—	—
Dollars (papel)	—	—
Escudos	—	1$500

HOJE

Pagam-se, na Prefeitura, as seguintes folhas de vencimentos: Escola de Aperfeiçoamento e Posto Central de Assistencia, devendo tambem terminar o pagamento de alugueis de predios occupados pela Prefeitura.

Correio

O Correio expede malas pelos seguintes vapores: "Molière", para Santos e Rio Grande do Sul; "Reims", para Buenos Aires; "Itanema", para Santos e Rio Grande do Sul; "Gelria", para Bahia, Recife, Las Palmas e Europa, via Lisboa, e "Cuthebert", para Recife e Nova Orléans.

Carne

Para a carne bovina posta em consumo hoje, nesta capital, foi affixado hontem, no Entreposto de S. Diogo, o preço de 1$000, devendo ser cobrado ao publico o maximo de 1$200.

Vitellas, a 1$600; carneiros, de 2$ a 2$200, e porcos, a 1$500.

A Camara votou hontem a emenda que tanta celeuma levantou por parte dos deputados que, ao envés de tratarem dos interesses vitaes do povo, defendem, ao contrario, os negocios de quantos entendem continuar a enriquecer-se na exploração dos generos de primeira necessidade. O governo ficou autorizado a regular a exportação daquelles generos, e a adoptar as medidas que entender necessarias para evitar a elevação exagerada dos seus preços, resguardados os legitimos interesses do productor e dos vendedores.

Ainda bem que a Camara reconheceu o erro e o perigo em que resvalára, quando consentiu que essa autorização tão simples e proveitosa nos seus effeitos — caso venha a ser posta em pratica por necessidade de governo — se convertesse na questão que ia tomando vulto, e na qual de peor partido havia de ficar por força o poder legislativo da Republica, deixando-se dominar por defensores da ganancia de commerciantes sem escrupulos, dirigida ferozmente contra o consumidor. Resta que o Senado siga o mesmo caminho da Camara.

Nos ultimos tempos, e sobretudo neste agitado fim de sessão, deputados e senadores têm-se manifestado em inteiro desaccordo com as necessidades publicas, parecendo mais um syndicato disposto a obrigar a população do Brasil á reacção contra os que deliberadamente a sacrificam, do que representantes de um poder originario do voto popular, e por isso mesmo obrigado a defender o povo contra os seus algozes.

Se este caso do apparelho administrativo de que necessita o governo para prover á crise das subsistencias já vae a caminho de solução, ainda o governo depende do voto do Congresso para pôr em pratica a revisão da tarifa aduaneira.

Mais do que em relação ao instrumento legal successor do Commissariado, tem-se revelado referentemente á tarifa a conspiração syndicateira organizada no Congresso contra o governo, que deseja proteger o povo contra os industrialistas. Estes recorrem, ao que tem vindo a publico, á compra — e esse é o termo — das consciencias flexiveis dos que lhes prestam ouvidos.

Num caso, como noutro, o povo, a grande massa dos operarios, dos trabalhadores de toda a especie, as classes medias, de recursos limitados, os consumidores, numa palavra, têm necessidade de estar alerta. Fixem os olhos no Congresso, de onde têm emanado todas as difficuldades de vida com que lutam milhões de brasileiros, que não vivem dos altos negocios do commercio e das industrias ficticias, enriquecedoras de meia duzia de argentarios.

O governo não podia dar melhor prova de que está disposto a encarar a condição de penuria em que se debate o povo brasileiro do que pondo em destaque essas duas questões, precisamente na occasião em que os potentados da industria e do commercio esperavam poder levar por deante a sua boa vida de grandes lucros, chegada ao cumulo durante o estado de guerra.

A situação ahi está definida, e da maneira por que seja solvida resultará para o povo o ponto de partida para ver bem o elemento pernicioso que trabalha pela sua ruina, dentro ou fóra do Congresso.

O ministro do Exterior conferenciou hontem, á noite, com o presidente da Republica.

Estamos informados de que o presidente da Republica pensa em enfeixar, numa só, as diversas operações de credito constantes das autorizações legislativas, que a respeito lhe vão ser concedidas pelo Congresso.

Sobre um assumpto de grande actualidade, como seja o augmento geral dos vencimentos temos as seguintes informações:

Só o augmento moderado dos vencimentos dos militares (officiaes subalternos e praças), Correios e Telegraphos (vencimentos até 200$), operarios da Central do Brasil, Oeste de Minas, Imprensa Nacional e Casa da Moeda importa em mais de 18 mil contos.

Além destes, muitos outros empregados e operarios do Estado estão atravessando as maiores difficuldades de vida e, como não seria de justiça excluil-os, segue-se que aquella somma está muito aquem do necessario para attender a todas as reclamações justas.

O orçamento, como saiu da Camara, apresentou um saldo de seis contos de réis. Nestas condições, não é provavel que se augmentem agora vencimentos.

Não será de estranhar, porém, que em emenda ao orçamento o Congresso autorize o governo a rever os quadros do funccionalismo civil e militar, para conceder-lhe, dentro do exercicio, uma gratificação especial, de accordo com as possibilidades do Thesouro.

O ministro da Fazenda designou os escripturarios do Thesouro Nacional Jeronymo Penido, Joaquim Carlos Vieira de Mello e o da Alfandega da Parahyba Antonio Guimarães de Campos para, em commissão, examinarem os fornecimentos de materiaes que, por concorrencia publica, vão ser feitos ás repartições do seu Ministerio.

O presidente da Republica foi ante-hontem alvo de uma estrondosa manifestação popular no Fluminense Football Club, onde fôra assistir a um *match* de campeonato.

Ao assomar á tribuna que lhe fôra reservada, as vinte e cinco mil pessoas que enchiam as archibancadas, ergueram-se todas e saudaram o chefe do Estado, com estrepitosas salvas de palmas e acclamações enthusiasticas, que duraram por alguns minutos.

No fim da festa, quando s. ex. ia retirar-se, a multidão, que havia abandonado as archibancadas, apinhou-se em frente á tribuna presidencial e, aos gritos de "viva o defensor do povo", renovou por longo tempo e ainda mais ruidosas as suas manifestações.

Grande massa popular acompanhou, em constantes acclamações, o sr. Epitacio Pessoa até á saida do club e, depois, espalhando-se pelas ruas proximas, saudou-o, á passagem do automovel, com palmas e vivas calorosos.

O presidente da Republica, com a philosophia que deve ter adquirido na sua já longa vida publica, terá feito no intimo o confronto entre os applausos espontaneos de que foi objecto ante-hontem da parte do povo, e a grita descompassada e interesseira que contrariados pelo seu governo, entre os quaes os industriaes e seus asseclas lhe estão levantando na imprensa e na Camara.

A commissão de finanças do Senado assignou hontem pareceres abrindo creditos, na importancia de 15.702:179$818, supplementares á verbas do orçamento da Guerra, e de réis 5.122:342$162, supplementares á verbas do orçamento da Marinha.

Nenhuma dessas quantias, nem mesmo parcialmente, vae supprir despesas extraordinarias, não previstas na lei de meios, e que, porventura, algum interesse da defesa nacional haja determinado. Como a classificação dos creditos — supplementares — indica, trata-se de prover a deficiencia de verbas ordinarias, como de soldo, etapa e outras que taes.

E' o resultado da velleidade de apparentarem um trabalho parcimonioso, de saldos fantasticos, a que todos os annos se dedicam os relatores das commissões de finanças, nas duas casas do Congresso, disputando as palmas da galeria. De sorte que, annualmente, a avalanche de creditos nessas circumstancias succede ao triumpho immortal dos legisladores, que cortando aqui e acolá, de má fé, gritam *Eureka!* e pedem, como premio dos seus abnegados serviços, a corôa de louros.

Acontece o mesmo com a verba de carvão da Central do Brasil, reduzida sempre no papel da lei orçamentaria a um terço de sua expressão necessaria e real, e a innumeras outras que, pelo valor, se prestem aos cortes tendenciosos.

Neste exercicio a abertura de creditos já passou de 200.000 contos.

TARIFAS E PROJECTOS

A Camara dos Deputados, em sua sessão de hontem, deu voto favoravel ao projecto de reducção das taxas sobre a juta e o canhamo, de sorte que parece que terá fim agora a violenta exploração que ha muitos annos pesa sobre a lavoura nacional.

A commissão revisora da tarifa da Alfandega tinha adoptado taxas bastante inferiores áquellas que estão em vigor; mas um projecto levado á Camara dos Deputados pelo sr. Veiga Miranda indicou uma reducção ainda maior: Foi essa a que hontem foi votada, estando aliás dependente agora da discussão no Senado.

Seja qual fôr esse resultado, quer fique em vigor o projecto que teve hontem votação, quer seja adoptada a tarifa que foi revista, um facto importante resalta desde já da actual attitude dos legisladores: é que elles comprehenderam ser perfeitamente intoleravel que a industria agraria, que deve ser, e é de facto, o ponto de partida, a base de todas as demais industrias, se mantenha asphyxiada sob a pressão dos tecelões da juta e do canhamo, que se enriquecem, emquanto que a misera trabalhadora dos campos não sae das agonias, das anciedades, dos receios em que tem vivido até hoje.

Assim, a resolução da Camara, em relação a esse assumpto especial, é porque inunda de esperanças novas os nossos agricultores, merece sinceros applausos.

Mas o projecto de lei hontem votado abrange outros assumptos. Um delles é o sal, para o qual fôra pedida a elevação do dobro da taxa sobre o producto estrangeiro. Em logar disso, foi concedido o abatimento de 50 °|° nos transportes por companhias de navegação ou estradas de ferro officiaes ou subvencionadas, além doutros valiosos favores, dentre os quaes sobresae a isenção do imposto de consumo para as xarqueadas que empregarem sal nacional no preparo do xarque.

Foi uma maneira de attender aos salineiros nacionaes, sem gravame para as industrias que são obrigadas a consumir sal. Infelizmente, o producto brasileiro, por mal tratado, não satisfaz. Elle apparece no mercado carregado de areia, de pedras e de conchas, tudo provando o desprezo, a desidia com que tem sido tratado esse producto, para o aperfeiçoamento do qual ha hoje processos faceis, simples e economicos.

Oxalá que, sob a pressão da ameaça da importação do sal estrangeiro, os salineiros do Rio Grande do Norte e de Cabo Frio, se aventurem a ser industriaes de verdade.

Depois disto, temos alguns reparos a fazer ao projecto que hontem triumphou na Camara dos Deputados.

Não se comprehende nem se justifica que na época em que se cogita de reduzir impostos de importação, por motivos muito superiores de interesse geral da nação, se cogitasse naquelle projecto de manter elevadissimos impostos sobre os brinquedos para creanças, e em augmentar para o dobro a taxa sobre as louças mais ordinarias, precisamente aquellas que têm mais largo consumo popular.

A producção nacional de brinquedos está ainda muito longe de satisfazer as necessidades do consumo, e quanto á perfeição de fabrico, nem falemos nisso. Durante a guerra, a importação foi inteiramente nulla. Durante aquelles quatro ou cinco annos, podiam os industriaes ter aperfeiçoado a sua industria e creado coisas novas. As casas de brinquedos ahi estão cheias dos artefactos nacionaes, demonstrando á evidencia que os industriaes estão ainda na primeira infancia do seu trabalho.

Os primeiros brinquedos miudos dos Estados Unidos, depois da guerra, ahi estão tambem a provar o nosso atrazo nesse ramo de trabalho, e se algum de melhor ainda apresentamos, no genero, são mesquinhas copias de artigos importados.

A commissão revisora da tarifa incluiu no seu trabalho uma reducção de impostos, e essa devia ser mantida e acreditamos que o seja, se elle fôr adoptado pelo Congresso, como parece que será.

Mas no final do projecto foi incluido o augmento das taxas sobre as louças, que pagando actualmente 200 e 250 réis por kilo, passarão a pagar 400 réis, isto é, o dobro!

No anno findo, a elevação dos impostos produziu tal repulsa, que o governo se viu na contingencia de não fazer executar a lei. Verificou-se que o Senado, que tal votou á ultima hora, e o senador que apresentou a emenda ao orçamento, estabelecendo aquelle imposto, tinham sido victimas de uma verdadeira tocaia de uma emboscada repellente. Mas, emfim, a coisa foi remediada a tempo. Agora, insiste-se na emboscada. Lá torna a apparecer a ambição de uns industriaes de louças ordinarias, um paulista e outro paranaense, pretendendo enfeudar toda a nação ás suas fabricas.

Não póde ser, nem deve ser assim. Não ha nenhuma razão que justifique esse augmento de taxas. Quem resolveu consagrar-se á industria da louça tinha obrigação de estudar antes as tarifas e de analysar as estatisticas. Depois disso, se se resolveram esses industriaes a fabricar pratos e terrinas de louça branca, foi porque verificaram que ganhariam dinheiro. Por que, pois, essa insistencia agora em sacrificar todo o paiz ás suas fantasias? Por que entregar vinte milhões de creaturas á exploração dessa industria, attendendo-se ainda que os explorados são precisamente aquelles que constituem as classes pobres do paiz?

Acreditamos que o Senado remediará esse mal. Não lhe faltam recursos para isso e os senadores bem sabem que os tempos não vão azados para aggravamentos de encargos que despertarão forçosamente as iras populares. E um dos recursos que o Senado póde adoptar, com exito completo, é este: autorizar o governo a executar desde janeiro proximo a nova revisão da tarifa, tal qual ella está redigida, com o que desapparecerão os erros, aliás graves, que acabamos de indicar.

Os adversarios da adopção do projecto da tarifa das alfandegas continuam muito ciosos da collaboração effectiva do Congresso na fixação das taxas dos mil e poucos artigos que constituem a pauta. Querem elles que cada artigo seja amplamente discutido: redacção, sub-divisão, taxas, razões, taras, tudo, ali no plenario, esmiuçado letra a letra, virgula a virgula...

Semelhante trabalho difficilmente, terminaria, e é realmente, o que querem — *et pour cause*... — os taes defensores de ultima hora das prerogativas do Congresso. Se, por acaso, esse trabalho chegasse a termo, a tarifa final não teria a unidade indispensavel em obra de tal natureza, pois é impossivel alterar a taxa de um artigo sem combinal-a com as de muitos outros.

Além disso por que a commissão de tarifas da Camara não deu andamento, desde que foi constituida, ao projecto lá existente, e que, elaborado ha tantos mezes pelo sr. João Luiz Alves, foi estudado pela mesma, presidida então pelo deputado Serzedello Corrêa?

A verdade é que todos os que abordam esse assumpto, sem o animo excitado pelo interesse pessoal, não raro inconfessavel, reconhecem não ser possivel entregar á sorte de discussões parlamentares, sempre turvadas por conveniencias de toda ordem, o estabelecimento de taxas de que dependem a industria, o fisco e a collectividade. A creação de uma tarifa equilibrada e justa só se consegue na calma dos gabinetes onde pondere quem não tiver interesses directos.

O Centro Industrial, o grande defensor, actualmente, das prerogativas do Congresso, que nada lhe pediu nesse sentido, dá, como prova de suspeição do projecto, o facto de ter sido elle organizado por dois conferentes da Alfandega do Rio de Janeiro funccionarios que, no seu entender, só teriam tratado de estabelecer augmento nas rendas publicas. Mas o mesmo Centro, que, em desespero de causa, se agarra a todos os argumentos, até os contradictorios, tambem allega que com a tarifa projectada, as rendas vão diminuir. Em que ficamos?

Por tudo isso se vê que não ha ainda um systema de critica fundada e efficiente contra o projecto. Com pessoal dessa ordem chega a ser inutil discutir.

Esteve hontem, a convite, em larga conferencia com o presidente da Republica o sr. Victorino Monteiro, presidente da commissão de finanças do Senado.

Sabemos que a conferencia versou sobre os trabalhos orçamentarios, a revisão de tarifas e outros assumptos correlatos, como o caso do augmento de vencimentos dos militares, dos funccionarios civis e dos operarios do Estado.

Do gabinete do ministro da Fazenda pedem-nos a publicação do seguinte:

"Carece, em absoluto, de fundamento a noticia de já haver sido distribuido o projecto de tarifas por todas as repartições arrecadadoras.

Desse projecto, conhecido pelas repartições arrecadadoras pela publicidade no *Diario Official*, foram distribuidos dos exemplares sómente ás duas Casas do Congresso."

Os leiloeiros appellam agora para o véto do presidente da Republica á resolução legislativa que assegura as praças judiciaes aos porteiros dos auditorios, e nesse sentido estão enchendo os corredores do Forum de balelas de toda ordem.

Elles que o esperem. Só os que não conhecem o espirito de justiça do sr. Epitacio Pessoa podem admittir que a causa daquelles serventuarios não encontre de sua parte o apoio e o prestigio que encontrou no Congresso.

Como relator e presidente da commissão de legislação do Senado, foi s. ex. mesmo, aliás em emenda á proposição de reforma judiciaria da Camara, onde se dava aos porteiros a percentagem de 5 °|°, até as vendas de 50 contos de réis, quem propoz que essa percentagem ficasse em 3 °|°, até o maximo de 30 contos, como está consignado na resolução actual.

Convém, ainda, referir o argumento, o unico, de que se valem os leiloeiros e seus patronos, e a respeito de cuja procedencia o chefe da nação, antigo magistrado, está apto a julgar nos devidos termos. Dizem os interessados na mutualidade das percentagens de 10 °|°, sem limites, quanto percebem os ingenuos agentes de commercio nas suas praças abusivas, que, feitas por elles, as vendas rendem muito mais, dados os seus processos de publicidade, as suas relações, o seu systema de negocios.

De momento, podemos citar, entre innumeros, casos que o desmentem de modo solenne. Verifica-se nos autos de execução entre partes — Banco Commercial, autor exequente, e d. Felippa do Valle da Costa Simões, executada, que o leiloeiro reduziu um monte avaliado em 375:000$000 a .... 157:800$000, tendo, entretanto, a commissão de 15:780$000. Em contraste, porteiros, com a percentagem maxima de 400$000, venderam ao mesmo tempo, por ...... 260:000$000 o predio da rua do Ouvidor 89 avaliado por 190; por 166:000$000 o predio nº 171 da rua da Quitanda, avaliado por 100; por 310:000$000 o predio nº 158 da rua do Ouvidor, avaliado por 75. Exemplos taes não se contam.

Os interesses da justiça serão bem amparados pelo presidente da Republica.

O governo deu ha dias instrucções ao representante diplomatico do Brasil na Hespanha para que promova o repatriamento de Everardo Dias, recentemente expulso do paiz.

A esse respeito, têm apparecido criticas que podem ser esclarecidas em duas palavras.

A expulsão de Everardo Dias foi feita regularmente pelas autoridades federaes, em vista das informações e requisição do governo de S. Paulo, que o collocavam na incidencia do preceito legal applicavel aos indesejaveis.

Posteriormente, havendo ainda o governo paulista apurado que Everardo Dias é, pelas nossas leis, brasileiro, tendo até exercido em S. Paulo cargo electivo, as mesmas autoridades que pediram a sua expulsão solicitaram o seu repatriamento, reparando assim a injustiça da deliberação anterior.

São estes os factos, singelamente expostos, e dos quaes não se podem lealmente tirar as conclusões tendenciosas que já appareceram em torno da reconsideração do acto.

NA CAMARA

Foi votada a emenda armando o governo dos meios precisos para agir contra os exploradores do povo

Ficou hontem ultimado na Camara a votação do projecto abrindo creditos até 50.000 contos para acquisição de material para as estradas de ferro custeadas pela União, projecto a que fôra apresentada uma emenda autorizando o governo a regular a exportação de generos alimenticios e de primeira necessidade e dando outras providencias.

Para esse fim, houve uma reunião dos *leaders* das grandes bancadas, antes da sessão, ficando deliberado:

a) — supprimir no artigo referente a regulamentação da exportação de generos alimenticios e de primeira necessidade as palavras "de modo a não deixar sair do paiz senão os que excederem ás exigencias do consumo interno".

b) — destacar o artigo e seus paragraphos em que é definido o crime de açambarcamento, para o fim de constituirem projecto em separado.

Coube ao sr. Paulo de Frontin alvitrar essa solução, com a qual concordaram os *leaders* de Minas, S. Paulo, Rio de Janeiro, Maranhão, e outros.

Assim ao abrir-se a sessão, já era conhecido o resultado das combinações.

Estava desobstruida a ordem do dia e as votações seriam feitas normalmente.

A votação do projecto e emenda

O sr. Cunha Machado, relator da mensagem do governo falou sobre a necessidade de medidas que evitassem o augmento excessivo de preços dos generos alimenticios e de primeira necessidade, , foi o primeiro orador a tratar do assumpto.

Defendeu o parecer, estudando as criticas dos oradores que se pronunciaram a respeito, refutando demoradamente a arguição de inconstitucionalidade.

Referiu-se ao crime de açambarcamento, definido na emenda apresentada ao projecto.

O sr. Andrade Beserra discorreu largamente sobre o projecto, commentando o modo porque fôra promovido seu andamento, na Camara, com preterição das formulas regimentaes. Declarou que sua bancada apoiava lealmente a politica do sr. Epitacio Pessoa. A bancada de Pernambuco não obstruiria, votaria contra, mas não negaria seu concurso ás deliberações da Camara.

Foi dada a palavra ao sr. Paulo de Frontin, que della desistiu, "pelo" prazer de ouvir o *leader* que deseja falar".

O sr. Torquato Moreira fez um historico do projecto e emenda, das combinações promovidas, referindo-se ás accusações que tem soffrido e deu conhecimento á casa da resolução e dos alvitres triumphantes na reunião dos *leaders*, effectuada antes da sessão. E faz o requerimento da divisão por partes e o do destaque do artigo referente ao açambarcamento.

O sr. Ramiro Braga falou em nome do Rio de Janeiro.

Terminado eses discurso, o sr. Alvaro Baptista pediu relação nominal, o que foi rejeitado. E em votação symbolica, verificada, pronunciaram-se a favor do projecto e emenda 107 deputados e contra 12.

Como ficou redigido o projecto

O projecto, que hontem mesmo teve sua redacção final approvada, sendo despachado ao Senado, ficou assim redigido:

"O Congresso Nacional resolve:

Art. 1º E' autorisado o presidente da Republica:

1º, a abrir os necessarios creditos até a importancia de....... 50.000:000$ para as installações e acquisição do material fixo e rodante necessario ás estradas de ferro custeadas pela União;

2º, a rever os contratos existentes com as empresas de estradas de ferro por forma a lhe facilitar os meios precisos para as soluções da actual crise de transportes.

Paragrapho unico. Para os fins do numero 1, poderá o governo realizar as operações de credito que reputar necessarias, observado o limite ali estabelecido.

Art. 2º. E' o Poder Executivo autorizado, egualmente:

a) a regular a exportação de generos alimenticios e de primeira necessidade, e bem assim a adoptar as medidas que entender necessarias para evitar a elevação exaggerada dos preços dos mesmos generos, resguardando todavia os legitimos interesses do productor e dos vendedores;

b) a conceder isenção dos direitos de importação aos generos alimenticios e de primeira necessidade de procedencia estrangeira, quando de taes generos haja escassez nos mercados do paiz;

c) a comprar nos centros productores generos alimenticios e de primeira necessidade, ou declaral-os de necessidade publica, sempre que a sua desapropriação for indispensavel como medida de ordem e segurança publica ou de soccorro immediato á população, caso em que poderá immitir-se desde logo na posse delles, mediante o deposito prévio do seu valor, e expol-os em um e em outro caso á venda a retalho, por preços que apenas cubram as despezas, em armazens que poderá estabelecer, ou por accordo, em casos particulares;

d) a agir junto ás emprezas particulares de transportes terrestres ou maritimas, para a reducção dos fretes e preferencia no transporte dos generos alimenticios e de primeira necessidade e dos instrumentos agrarios, e conceder essas vantagens nas estradas de ferro e linhas de navegação de propriedade nacional;

e) a designar o pessoal do ministerio da Agricultura e dos outros ministerios a quem incumba auxiliar o governo na execução destas medidas e essencialmente verificar a quantidade de generos alimenticios e de primeira necessidade existente nos armazens, trapiches e depositos e outros estabelecimentos, a sua qualidade e procedencia, a sua relação com as necessidades do consumo, o custo de sua producção, o preço por que foram comprados e aquelles por que são offerecidos á venda;

f) a entrar em accordo com os governos dos Estados para execução destas medidas nos respectivos territorios;

g) a expedir os regulamentos para execução destas medidas e abrir os necessarios creditos.

Art. 3º — No regulamento que o governo expedir para execução das medidas contidas nos dois artigos anteriores, poderá estabelecer multas até cincoenta contos de réis e prisão até trinta dias, conforme a qualidade da infracção. Das penas impostas haverá recurso sem effeito suspensivo, dentro do prazo de trinta dias para o ministro da Agricultura. Caso o pagamento das multas não se effectue amigavelmente, serão ellas cobradas por executivo fiscal. Os autos de infracção, depois de julgados definitivamente contra o infractor constituem titulo de divida certa e liquida.

Art. 4º — Para os effeitos desta lei consideram-se generos alimenticios e de primeira necessidade: feijão, arroz, milho, farinha de mandioca, de milho, farinha de trigo, xarque, carne verde, congelada ou resfriada, peixes frescos, salgados ou em salmoura, toucinho, banha, manteiga, leite fresco, leite condensado, assucar, café, sal, conservas alimenticias, aves, ovos, pão, medicamentos, batatas, [illegible]; sementes, adubos, ferramentas e utensilios de cultura dos generos, e bem assim os combustiveis e lubrificantes empregados nas machinas de transporte e de preparo e fabricação dos ditos generos.

Art. 5º — Revogam-se as disposições em contrario."

Camisas Francezas brancas e de côres ARTIGO FINO n'A Torre Eiffel (3669)

Um optimo presente para homens — Navalhas Gillette em estojo, bons canivetes, espelhos para barba, etc. Grande variedade. CASA HERMANNY — Rua Gonçalves Dias, 54. (2018)

O sr. James Darcy, que exerceu o cargo de consultor geral interino da Republica, foi hontem agradecer ao chefe da Nação a confiança que lhe dispensou o governo, demorando-se em conferencia com o sr. Epitacio Pessoa.

AS ROUPAS PARA MENINOS da A TORRE EIFFEL desafiam toda a concorrencia pela excellente qualidade dos tecidos e perfeito acabamento. OUVIDOR, 97 e 99 (3669)

Um bello e util presente — Estojo para manicura ou de costura. Grande sortimento. CASA HERMANNY — Rua Gonçalves Dias, 54. (2018)

O sr. Antonio Torres foi hontem agradecer ao presidente da Republica sua recente nomeação para auxiliar de 1ª classe do consulado do Brasil em Londres, sendo recebido por s. ex.

TERNOS DE BRIM branco e de côres, completo e variado sortimento **n'A TORRE EIFFEL** OUVIDOR, 97 e 99 (3669)

NÃO comprem perfumes antes de visitar a Perfumaria Nunes. Largo S. Francisco 25. (465)

O presidente da Republica recebeu hontem o seguinte telegramma:

"*Rio*, 19 — A revogação do decreto premiando os plantadores de eucalyptus veiu salvar as ultimas reservas florestaes do territorio da União, condemnadas a exterminio pelos fazedores do deserto. Congratulo-me com v. ex. pela sabia medida. Saudações cordiaes. — *José Mariano Filho*."

NÃO COMPREM — objectos para presentes sem primeiro verem o sortimento da Casa Vieitas — Rua da Quitanda, 99. *Preços modicos*. (2283)

Reuniu-se hontem na Camara a commissão de finanças sob a presidencia do sr. Bueno Brandão.

Foram assignados os seguintes pareceres:

Do sr. Balthazar Pereira, abrindo o credito de 12:444$000, para pagamento a Roque Ribeiro Horta; do sr. Raul Cardoso, contrario; emenda ao projecto que concede 1:800$000 de gratificação annual ao encarregado dos Correios da Camara; do mesmo, contrario ao requerimento do marinheiro invalido Manoel Gonçalves de Souza.

NO MUNDO POLITICO

A successão bahiana

BAHIA, 22. — O conselheiro Ruy Barboza foi recebido em Cachoeira com extraordinarias manifestações de jubilo. A multidão, electrizada, acclamou-o delirantemente, assim como á opposição e o dr. Paulo Fontes, candidato da Bahia.

Gabinetes reservados No 1º andar do Restaurant PARIS. ([illegible])

O general Bento Ribeiro, chefe do Estado-maior do Exercito, o coronel Magnin, chefe da missão franceza de aviação, e o tenente Alzir, instructor da Escola de Aviação, seguirão em breve para a Europa, afim de adquirir o material necessario á completa installação dos serviços daquella Escola.

A esses officiaes foram mandadas dar gratificação, diaria e ajuda de custo.

Caruru' á bahiana—Hoje no Restaurant Paris. Bons vinhos. ([illegible])

Espelhos de toilette proprios para presentes. Grande variedade. CASA HERMANNY — Rua Gonçalves Dias, 54. (2018)

914, ALLEMÃO, LEGITIMO CASA HERMANNY—Gonç. Dias, 54. ([illegible])

O ministro da Guerra, tendo dispensado do serviço das juntas de alistamento militar cerca de quarenta funccionarios do Ministerio da Viação, vae officiar ao sr. Pires do Rio declarando que esses funccionarios voltam aos seus logares por não satisfazerem as exigencias daquelle serviço.

Almeida Rabello Recebeu novo sortimento de chapéos — "Gelot" — Gravatas e Perfumarias. ([illegible])

Apresentou-se hontem ao ministro da Viação o major engenheiro Samuel da Silva, designado pelo ministro da Guerra para delegado do Estado-maior do Exercito junto á Inspectoria Federal das Estradas.

Bom Café, Chocolate e Bombons—Só no Moinho de Ouro. ([illegible])

Bronzes d'Arte monumentaes, decorativos, placas e corôas na Fundição Indigena. ([illegible])

O sr. Rodrigo Octavio, ex-delegado do Brasil á Conferencia da Paz, voltou hontem a conferenciar com o presidente da Republica a quem continuou a dar informações sobre os ultimos trabalhos da referida assembléa, mostrando a s. ex. varios documentos que trouxe de Par-

A MORTE MYSTERIOSA DA PROFESSORA PALMYRA

Rubem Nogueira da Gama, o dentista accusado, prestou declarações

O accusado, o dentista Rubem Nogueira da Gama

A policia do 18º districto proseguiu hontem nas suas diligencias para o esclarecimento da morte da professora municipal Palmyra Bezerra Nogueira da Gama. Foram tomadas as declarações do accusado — o cirurgião-dentista Rubem Nogueira da Gama.

Ao meio dia, Rubem chegou á delegacia. Vinha acompanhado do seu pae, o advogado e, tambem, dentista Nogueira da Gama. Vestia luto fechado. Sobre o braço, enrolado, levava um caderno de papel. Eram apontamentos para seu depoimento... Logo, conduziram-n'o ao cartorio e suas declarações se prolongaram até ás 8 1|2 da noite. Rubem fez um verdadeiro retrospecto de sua vida de casado, citando factos, pormenorizando detalhes.

Viu Palmyra pela primeira vez, no escriptorio dentario de seu pae, de quem ella era cliente, á rua Uruguayana, canto de Ouvidor. Uma troca de olhares e estava começado o namoro. Isso em 1906. Morava nesse tempo com seus tios, capitão Emmanuel Fernandes Veiga e Lydia Veiga, á rua Anna Guimarães n. 27. Palmyra morava tambem com um tio, Joaquim Silva Araujo, á rua do Rocha. Todos os seus parentes manifestaram logo aberta opposição ao namoro. Pouco lhe importou isso.

Em 1908, foi morar á rua Anna Guimarães. Ahi, ás vezes, ia visital-a. Não o fazia com maior frequencia por ser, então, alumno interno do Collegio Abilio.

Seu pae foi quem mais se oppoz ao seu casamento, tanto assim que, quando lhe communicou o dia do consorcio, Nogueira da Gama virou-lhe bruscamente as costas, exclamando: "Vae... Você está sepultado para mim!" E desde esse dia seu pae passou a trajar de preto, como um signal de tristeza. O motivo dessa opposição de seu pae só agora veiu a saber: é porque fôra elle, em tempos — amante da mãe de Palmyra, Thereza de Jesus Barros.

A 13 de fevereiro casou. Palmyra já não morava com sua mãe. Abandonára-a devido ao seu condemnavel comportamento. Estava na casa de d. Corina Carvalho Mesquita, á rua Chaves de Faria n. 25.

Em janeiro de 1909, recebeu de sua progenitora cinco contos de réis. Essa quantia era para que elle, Rubem, installasse um cinema de annuncios, no *terrasse* do Stadt Müchen, de sociedade com Octavio Nascimento Guedes. Desse dinheiro, tres contos empregou no cinema; os dois restantes gastou-os na ornamentação da casa em que fôra morar com Palmyra, á rua Barão Nogueira da Gama n. 3, após o casamento, que se realizou na 11ª pretoria.

Tres mezes depois, mudaram-se para á rua São Luiz de Gonzaga n. 422, onde nasceu o primeiro filho do casal, em 16 de fevereiro de 1910. Dahi em deante, Palmyra horrorizara-se com o parto. Passou a provocar abortos, usando differentes meios. Censurou-a sempre por isso.

Proseguindo, disse Rubem que, sempre viveu em relativa harmonia com Palmyra. Brigavam, é verdade, mas as scenas não passavam de explosões de ciumes.

Pormenorizando as razões de não se dar elle, nem sua esposa, com os parentes de Palmyra, disse que tanto Thereza, como Adelia, esta sua cunhada, tinham procedimento irregular, sendo que só agora ultimamente casou com um dos seus antigos amantes.

Em abril de 1911, foi o casal habitar a casa 438 da rua São Luiz de Gonzaga, onde permaneceu até que occorreu a morte de Palmyra.

Numa tarde de novembro de 1912, chegando á casa, encontrou sua mulher a esvair-se em sangue. Interrogou-a. Palmyra confessara-lhe que havia ingerido uma violenta dóse de quinino, para evitar a concepção. Dahi em deante, passou sua mulher a fazer uso de uns cosimentos de hervas, para o mesmo fim.

Em 1913, certo dia, em conversa, Palmyra disse-lhe que estava gravida e que queria precipitar a *delivrance*. Oppoz-se tenazmente e passou a vigial-a. A idéa de conceber perseguia Palmyra. Quiz, então, internal-a numa casa de saude, o que só não fez devido á sua opposição.

Sua mulher, sem sua annuencia, procurou o dr. Octavio de Andrade, para fazel-a abortar. Nada conseguiu Palmyra com esse medico. O mesmo, porém, não aconteceu quando ella foi ao escriptorio do famoso "doutor" Oliveira Bastos. Este charlatão não vacillou em attender-lhe os desejos. Sabendo disso, indignado, propoz a Palmyra se divorciarem. Ella não acceitou a proposta, pedindo-lhe perdão e promettendo-lhe não fazer mais tal coisa. Sua mulher não cumpriu a promessa. Em se-

(Continúa na 4ª pagina)

Um grande contrabando de seda a bordo do "Florianopolis"

Madrugada alta, foi descoberto hontem, a bordo do vapor "Florianopolis", do Lloyd Brasileiro, um contrabando de tecidos de seda como ha muito não se apprehendia.

Atracado no caes interno das antigas docas da Alfandega, hoje utilizadas pelo Lloyd, o "Florianopolis", á hora em que se deu a apprehensão, permanecia immovel e em completa escuridão.

A bordo, certamente todos dormiam inclusive, deveriam ter pensado nos "moambeiros" — os officiaes aduaneiros lá destacados e, portanto, tudo correria bem.

Estes, porém, Amadeu Henrique dos Santos, Francisco Augusto de Aguiar Alhaguas e José de Medeiros Brandão, estavam alerta, de maneira que, quando os dois gajos, pé ante pé, deslisando pela amurada do vapor, do lado do mar, prestes a se passarem para uma das pequenas embarcações que se achavam atracadas no costado do "Florianopolis", cairam-lhe em cima.

Cada contrabandista levava ás costas um sacco. Quando se viram presentidos ou descobertos deixaram-os cair e saltando para o mar desappareceram. Os officiaes aduaneiros chamaram, ordenaram que se fizesse luz e apossando-se dos saccos verificaram que continham grande quantidade de peças de seda lavavel, palha de seda e lenços de seda tambem.

Lavrado o competente auto de apprehensão foi o contrabando removido para a guarda-moria, onde foi convenientemente catalogado, verificando-se, então que pesam nada menos de 120 kilos. Tendo em vista esse peso, pode-se calcular em 20:000$000 o valor do contrabando. Na inspectoria da Alfandega foi instaurado processo a respeito.

PENHORES JOIAS Mercadorias
Menor juro — Maiores vantagens. Comp. Aurea; 11, Avenida Passos, em frente theatro S. Pedro
(F 14180)

O leilão de joias na Alfandega

Realizou-se hontem, na guardamoria d aAcafaglndh1BLzby—Zbmoria da Alfandega, a 3ª praça das joias e brilhantes soltos apprehendidos como contrabando pelo ajudante de guarda-mór Annibal Nunes Pires.

Foram vendidos todos os lotes por 21:195$000, tendo sido o principal arrematado pelo sr. Nathar BBanublatt.

A carne verde

O trem vindo de Mendes, sabbado, não ficou retido em Deodoro

Communicam-nos do Commissariado:

"Por mal informado disseram ante-hontem alguns jornaes que o trem de carne vindo de Mendes ficára detido em Deodoro de ordem expedida pelo Commissariado.

O motivo que sabbado determinou a falta de carne para o abastecimento da cidade foi ter aquelle trem partido naquelle sabbado da estação de Mendes com atrazo de muitas horas, ficando assim fóra do horario do trafego, circumstancia que sempre obriga os trens retardatarios a paradas imprevistas e longas.

Para reconhecer que o Commissariado não podia ter em vista privar caprichosamente a poulação de carne, no domingo, basta ponderar que é só em defesa dos interesses da população que elle vem lutando com os invernistas, boiadeiros e commissarios das feiras de Minas, que pretendem coagil-o a levantar o preço da carne, de 1$200 para 1$400 por kilo, tendo com esse intuito creado todos os embaraços á venda do gado das feiras, que se destinam ao Matadouro de Santa Cruz.

Como affirmam aquelles intermediarios que especulam no commercio de gado em pé, haverá abundancia de rezes para a matança, tão depressa o Commissariado ceda á mencionada exigencia.

Seria uma solução que facultaria ao Commissariado uma situação de descanço e tranquilidade, mas o Commissariado preferiu recusar com todas difficuldades resultantes da sua recusa, para beneficiar a população, pois o augmento de $200 em kilo de carne, sobre um consumo de vinte mil rezes por mez, representa um accrescimo de oitocentos e oitenta contos de réis na despesa mensal dos consumidores, já tão affligidos pela carestia de outros generos de primeira necessidade.

Aliás é manifestamente absurdo que o Commissariado tivesse feito, como fez, todo o esforço par obter o enorme supprimento de 751 rezes frigorificadas (alem das 100 abatidas em Santa Cruz para a distribuição nos suburbios) destinadas ao largo abastecimento da cidade no domingo, e á ultima hora, houvesse expedido ordem de deter o trem em Deodoro, com o intuito de privar inultimente o povo, da carne que só hontem poude ser consumida, visto que nos domingos os açougues commerciam apenas até o meio-diaã"

O caso do imposto do consumo

Foi approvado o memorial a ser enviado ao sr. Homero Baptista

Afim de tratar dos excessos commettidos pelos fiscaes e inspectores do imposto do consumo, reuniram-se hontem, na secretaria da Associação Commercial, os representantes das classes que se acham prejudicadas com os abusos praticados por taes funccionarios.

A sessão foi presidida pelo sr. Luiz Baptista Lopes, presidente do Centro de Commercio e Industria, que leu um discurso, explicando os fins da reunião, os quaes eram, disse, compeltar as deliberações tomadas na reunião do dia 7.

O sr. Pinto da Rocha leu, a seguir, o memorial redigido para ser entregue ao ministro da Fazenda. Neste memorial as classes conservadoras declaram que as suas pretenções, no estado de coisas actual, são as seguintes:

"1º — Não serem surprehendidos com exigencias absurdas e ás vezes monstruosas, repetidamente contradictorias entre os processos de fiscalização dos agentes e dos inspectores; 2º — que a severidade da fiscalização não se transforme semanalmente em devassas vexatorias ás escripturações das firmas mais respeitaveis ao sabor das visitas caprichosas desses funccionarios, que não se apresentam, ao menos, com uma carteira de identidade e autorização bastante da Recebedoria, exigindo que se os reconheça como tal só pelas suas proprias apparencias; 3º — que não estejam sujeitos á perturbação dos seus serviços de escriptorio sempre que a qualquer destes cavalheiros appeteça demorar-se 10, 12 e até 20 dias, revolvendo borradores, costapeiras, razões, diarios, copiadores, archivos de correspondencia, simplesmente porque hajam desconfiado de uma parcella, ou porque uma denuncia anonyma os inspire malevolamente; 4º — que em caso de accusação em autos de infracção, por quaesquer motivos, seja assegurada effectivamente e não em méras expressões sophisticas e, por vezes, sarcasticas, o legitimo direito de mais ampla defesa, porque em muitos casos, e ultimamente na quasi totalidade, não é sómente o patrimonio das firmas que soffrem verdadeiras sangrias, mas tambem o decoro, a boa fama e o credito dessas pessoas juridicas que experimentam fortissimos e irremediaveis abalos; 5º — que v. ex., de uma vez para sempre, ponha um paradeiro ao vezo lamentavel e intoleravel dos funccionarios do fisco, acoberto de pretendidas immunidades, os quaes se permittem á liberdade de insultar os commerciantes que incidem nas suas suspeitas e antipathias, lançando sobre firmas injustamente alcançadas, as injurias mais duras, as calumnias mais rudes e até chacotas ridiculas que são, todas essas aggressões, incompativeis com o exercicio da autoridade e com a austeridade do poder publico".

Approvados que foram os termos desta representação, dissolveu-se a reunião.

OS DECRETOS DE HONTEM

O presidente da Republica assignou hontem os seguintes decretos:

VIAÇÃO — Sancionando as resoluções legislativas que autorizam o governo a conceder a Nelson Ferreira de Carvalho, escrevente de 2ª classe da E. F. C. do B., seis mezes de licença, com 2|3 dos vencimentos, para tratamento de saude; concede a Manoel Alves de Azevedo, auxiliar da R. G. dos Telegraphos, um anno de licença com 2|3 da diaria, para tratamento de saude; ao praticante de conductor de trem da E. F. C. do Brasil, Antonio Campos, um anno de licença, para tratamento de saude, com 2|3 da diaria.

JUSTIÇA — Nomeando professor cathedratico da clinica medica da Faculdade de Medicina o professor substituto da 2ª secção da mesma Faculdade, dr. Euvaldo Diniz Gonçalves; nomeando o livre docente da Faculdade de Medicina do Rio de Janeiro, dr. Adelino da Silva Pinto, para o logar de professor substituto de clinica analytica do curso de pharmacia da referida Faculdade.

Recommendamos a V. E. pela seriedade, bom gosto e commodidade em preços a
ALFAIATARIA
OLD ENGLAND
Rua Uruguayana, 22
á Entre 7 de Setembro e Carioca
Preços marcados. (8551)

BONBONS JACQUIN
Os agentes da casa L. Jacquin, de Paris, avisam aos apreciadores dos afamados "Bonbons Jacquin" que unicamente as Confeitarias Colombo e Paschoal e as casas Cavé e Viuva Henry receberam este artigo.
(F 20369)

AS SECCAS

O decreto legislativo autorisando grandes obras será sanccionado quinta-feira

Realiza-se quinta-feira, na sala dos despachos do palacio do Cattete, a assignatura do decreto legislativo que autoriza o presidente da Republica a executar as grandes obras contra as seccas do nordéste brasileiro.

O sr. Epitacio Pessoa dará a esse acto uma solennidade especial, assignando o decreto com uma penna de ouro que nessa occasião lhe será offerecida pelos representantes, no Congresso, dos Estados do nordéste.

A eses acto comparecerão os ministros de Estado, todos os deputados e senadores dos Estados interessados no decreto, membros das casas civil e militar da presidencia e representantes da imprensa.

Foi hontem mostrado ao presidente da Republica o seguinte telegramma de Fortaleza:

"A delegacia fiscal aqui recebeu um credito de 1.500 contos destinado ás obras contra as seccas em distribuição par as diversas commissões. Mesmo que venha a distribuição, não poderá a delegacia satisfazer essa requisição por falta de numerario.

Pedimos providencias para ambos os casos, sob pena da paralyzação dos trabalhos. O commercio está recusando fornecer, visto o atrazo de tres mezes nos pagamentos, aggravando-se a dolorosa situação dos flagellados. — *Moreira da Rocha.*"

O presidente da Republica ficou com o original desse telgramma para entender-se com o ministro da Fazenda.

CASA AMERICA E JAPÃO
CHAVES & HUE, tem o prazer de participarem a seus presados amigos e freguezes, que acabam de retirar da Alfandega; achando-se expostos á rua do OUVIDOR N. 74, um enorme sortimento de artigos especiaes para as festas de NATAL e ANNO BOM. (3532)

MOLDURAS
Grande e variado sortimento, importado ultimamente.
Casa Vieitas—Quitanda n. 99. (5030)

CLINICA DE VIAS URINARIAS
DR. RODOLPHO JOSETTI
Assembléa, 28. Tel. 1000, Central. (9892)

O CAMBIO

Um memorial sobre a estabilidade, entregue ao presidente da Republica

Os srs. Augusto Ramos, director da Associação Commercial do Rio de Janeiro, e Azarias Martins Ferreira, industrial em São Paulo, com poderes das camaras municipaes de Francs, Jardinopolis, Altinopolis, Itapolis, Anderava, S. José do Rio Pardo, São Pedro do Turvo, Catanduva, Olympia, Cravinhos, Patrocinio de Sapucahy, Monte Alto, S. José da Boa Vista, Indaiatuba, Porto Ferreira, Taquaritinga, Santa Rita de Passaquatro, Bebedouro, Jaboticabal, S. Carlos, Soccorro, São Simão, Ribeirão Bonito, S. Joaquim, Pennapolis, Batataes, Sorocaba, Piracaia, Igarapava, Sertãozinho, Santa Rosa e com o apoio de diversas firmas commerciaes do mesmo Estado, procuraram hontem o presidente da Republica, com o qual conferenciaram sobre a estabilidade do cambio, suggerindo em nome do commercio, da industria e da lavoura paulista medidas tendentes a normalizar a situação.

Os srs. Augusto Ramos e Azarias Martins Ferreira entregaram ao presidente da Republica um longo memorial no qual pede o apoio do seu governo para a referida estabilidade.

"CHARUTOS DE HAVANA"
IMPORTAÇÃO DIRECTA
LOPES SA' & C.
(1256) R. Santo Antonio, 5|9.

Só até 31 de Dezembro, liquidam-se todas as roupas feitas, na CASA PARIS, — Uruguayana, 145. — (1964)

PARA AS FESTAS DE NATAL E ANNO BOM
o Calçado Clark
é o melhor e mais util presente.
Aproveitem a bonificação offerecida este mez.
(3586)

A Caixa Geral das Familias

Na séde da Caixa Geral das Familias, á avenida Rio Branco n. 87, realiza-se amanhã, á 1 hora da tarde, o sorteio das apolices daquella sociedade.

Uma manifestação espontanea
Illmo. Dr. Williams.
SCHENECTADY N. Y
Dignissimo doutor:
Desejo communicar a V. S. um facto de muita importancia na minha vida. Eu tinha o sangue impuro, arapções, pouco appetite e debilidade em geral durante varios annos, e fiz então um ensaio com as vossas Pilulas Rosadas. Logo que as tomei senti-me melhor, e persistindo uns 3 mezes, fiquei tão bem disposto de viver, que hoje sou um homem novo.
E' assim que quero cumprir um dever, agradecendo a vossa senhoria pelo descobrimento destas maravilhosas Pilulas.
E' este o testemunho da verdade que poderão publical-o em beneficio de outras pessoas doentes.
Sem mais, subscrevo-me com alto apreço e estima,
De V. S.
Amigo attento e obrigado
OVIDIO RIBEIRO.
Nota — Enviaremos o endereço a quem pedir.
As Pilulas Rosadas do Dr. Williams estão á venda em todas as pharmacias.
(3175)

Ainda por alguns dias
Continuarão as liquidações finaes das conhecidas casas:
Camisaria Especial
Ouvidor, 108
A La Capitale
Ouvidor, 161
que se transferirão em Janeiro proximo para o predio onde existiu o Café Jeremias.
(2485)

54
Se V. Ex. quer vestir-se com distincção sem pagar luxo visite a GUANABARA na sua nova installação R. Carioca, 54

100:000$000
Ultima extracção da Loteria da Candelaria, em 26 de dezembro
(2483)

VANADIOL
E' de um gosto delicioso. E' o melhor fortificante geral. Poderá ser usado pelas creanças fracas e magrinhas, pelas moças anemicas e pallidas, pelas senhoras enfraquecidas e nervosas, pelos velhos cançados e doentes, e especialmente pelos convalescentes. 3 vidros são o sufficiente para engordar alguns kilos. O *Vanadiol* é o remedio alimento, descansa e fortifica o systema nervoso, restaura as forças perdidas, reconstitue o corpo fraco e magro, tonifica o cerebro, estimula o appetite e previne as recaidas. Póde ser usado em todas as edades e em qualquer tempo
NAS PHARMACIAS E DROGARIAS
(3636)

Promoções e nomeações na Central do Brasil

Por portarias de hontem, o ministro da Viação promoveu, por merecimento, a machinistas de 2.ª e 3.ª classe, da E. F. Central do Brasil, respectivamente, os de 3.ª e 4.ª José Pereira de Souza e Leopoldino de Souza e nomeou machinista de 4.ª classe, Angelo Colombo e telegraphista tambem de 4.ª classe o praticante de telegraphista Alberto Chrysostomo de Avila.

MIGUEL BRAGA—Callista, Quitanda, 79, sob., esq. Ouv. Tel. N. 5502. (8517)

Bebam Guanabara
O melhor aperitivo nacional.
(2303)

FESTAS
da Casa Raunier
20% Desconto 20%
em todos os artigos (com excepção da Alfaiataria), até o dia 31 do corrente
Exposição de objectos para presente
170 Rua do Ouvidor 53 Rua Uruguayana

Liquidação de brinquedos
A "Camisaria Especial" - Ouvidor, 108 - liquidará durante a semana do Natal, 120 contos de brinquedos de todas as qualidades, pela metade do preço de qualquer casa - APROVEITEM A OCCASIÃO
2486

Sorte grande de hontem
17164.. 20:000$000
Vendida —no— HOJE 100 contos SONHO DE OURO
Av. Rio Branco, 158

Na Oeste de Minas

Os operarios ganham mais que os empregados titulados

Uma commissão de empregados titulados da Oeste de Minas foi hontem recebida pelo presidente da Republica, a quem reaffirmou, de viva voz, os termos de um memorial ha tempos dirigido a s. ex.

A commissão salientou que os operarios da Estrada, dadas as circumstancias que lhes aproveitaram recentemente, ganham mais do que muito empregados titulados, com vencimentos menores do que os salarios daquelles.

Era para esta situação de desegualdade que os titulados pediam a attenção e a justiça de s. ex.

O presidente da Republica, depois de accentuar que a situação geral do paiz era das mais rigorosas economias, prometteu estudar o caso com a sympathia que o mesmo lhe merecia, tendo, comtudo, em vista os interesses publicos.

CONCURSO DOS CIGARROS "YORK"
Tendo-se exgotado toda a emissão de Bilhetes para o CONCURSO DOS CIGARROS "YORK", communicamos aos nossos clientes que faremos, em Janeiro proximo, outro sorteio perfeitamente egual a este.
Cia. VEADO
Rio de Janeiro, 20 de dezembro de 1919. (3672)

APENAS 8.000 BILHETES
Ultima extracção da Loteria da Candelaria.
Em 26 de dezembro.
100:000$000
(2484)

Doenças dos orgãos respiratorios. Elixir de Mastruço (10203)

O Commissariado distribuirá hoje, das 10 ás 11 horas, aos varejistas desta Capital 200 caixas de banha marca "Nancy", em latas de dois kilos cada uma.

BREVEMENTE
Na Conferencia da Paz
1º — DO ARMISTICIO DE FOCH A' PAZ DE GUERRA
2º — ASPECTOS DE ALGUNS PAIZES
3º — ALGUMAS FIGURAS DO MOMENTO.
Nessa obra de reportagem politica, de que fazem parte as tres conferencias de Lisboa, Recife e São Paulo, o illustre escriptor João do Rio, enfeixa a mais completa historia da Conferencia da Paz, segundo a opinião unanime da imprensa e do publico.
Quem desejar esses volumes, que sairão successivamente e que se vendem separadamente, pode fazer as suas encommendas á Revista da Semana, á Livraria Alves. Preço de cada volume 4$000. (2614)

Uma pronuncia e uma condemnação na 5ª vara criminal

Foi hontem pronunciado pelo juiz da 5ª vara criminal o réo Durval Ferreira de Menezes, accusado de haver em maio ultimo subtraido da officina de pianos, sita á rua Lins Vasconcellos um relogio com corrente e um annel de brilhantes avaliados em ...... 350$000.

Pelo mesmo juiz, foi condemnado a 4 mezes e 14 dias de prisão o réo Antonio Pierre que, no anno subtraiu do quarto contiguo ao que habitava, no predio n. 27 da rua Amelia, objectos no valor de 110$500.

AS CERVEJAS HANSEATICA E CASCATINHA
São as melhores do Brasil
Companhia Hanseatica
Rua Dr. José Hygino, 115.
Tel. V. 608. (10475)

English Opticians
(OPTICA INGLEZA)
THE DENTAL MANUFACTURING Co. (BRAZIL) LTD.
11, Largo da Carioca — Rio de Janeiro. (701)

Matte Brasileiro

O delegado do Paraná esteve no Cattete

O dr. Carlos Vianna, delegado do estado do Paraná para fazer a propaganda do matte na Europa, esteve hontem no palacio do Cattete conversando com o presidente da Republica sobre assumptos que dizem respeito ao interesse desse producto brasileiro.

O dr. Carlos Vianna fez uma rapida esposição da acção commercial que deverá desempenhar na Europa, em desempenho da missão que lhe foi confiada.

UM VETO PRESIDENCIAL

O presidente da Republica negou, hontem, sancção á resolução legislativa que autoriza á mandar contra ao engenheiro civil Conrado Alvaro Campos Pennafiel, para os effeitos tão somente de sua aposentadoria, o tempo em que esteve afastado de seu antigo cargo de ajudante de chefe de linha da E. F. Porto Alegre a Uruguayana, a contar de 31 de julho de 1892 até á data em que foi novamente aproveitado pelo governo federal.

O véto, sob o fundamento de que a resolução é contraria aos interesses do Thesouro, vae ser encaminhado á Camara iniciadora.

TROUSSES
a joalheria
Isidoro Marx
liquida o seu stock de trousses de prata e de ouro enchapado
com *30 % de desconto.*
138 — Ouvidor — 138
(3631)

Pela manutenção do Commissariado

O comicio e a passeata de hoje

Realiza-se hoje, ás 4 horas da tarde, na praça Marechal Floriano, em frente ao Theatro Municipal, um comicio pró-Commissariado.

Falarão os srs. Isaac Cerquinho e Vicente Ferreira, seguindo-se ao meeting uma passeata poular que se dirigirá ao Palacio do Cattete, conforme o convite que hontem publicámos.

As casas de frutas podem funccionar nos dias 24 e 31, até ás 10 da noite

O prefeito, attendendo a solicitação dos interessados, resolveu permittir que as casas que legalmente exploram a venda de frutas a varejo, funccionem, nos dias 24 e 31 do corrente, até ás 10 horas da noite.

EPILEPSIA
cura pelo
ANTIEPILEPTICO BARASCH
Resultado immediato.
Av. Mem de Sá, 162. Tel. C. 3291. (2286)

BRINQUEDOS?
NO
Parc Royal
A Maior e a Melhor Casa do Brasil

NO CLUB DOS DIARIOS

Collaram grão, hontem, os bacharelandos da Faculdade de Sciencias Juridicas e Sociaes

No Club dos Diarios realizou-se hontem, ás 3 horas da tarde, solennemente, a cerimonia da collação de grão dos bacharelandos da Faculdade de Sciencias Juridicas e Sociaes.

A' brilhante festa compareceram os mais distinctos elementos da nossa elite, entre os quaes o representante do sr. Epitacio Pessoa, presidente da Republica; os ministros de Estado, o sr. Sá Freire, prefeito; o sr. Geminiano

O bacharelando Generoso Ponce

da Franca, chefe de policia; os presidentes do Senado e da Camara e muitas familias.

Foi orador da turma o dr. Generoso Ponce Filho e paranympho o ministro do Interior, dr. Alfredo Pinto.

O dr. Generoso Ponce Filho, tomando a palavra começou por salientar a satisfação, immensa que lhe ia nalma, naquelle momento.

Depois de fazer o elogio dos seus collegas, passa a estudar as condições de vida e adeantamento do paiz.

Estuda o atrazo da nossa civilização tentando apontar-lhe as causas. Sobre as raças formadoras da nossa nacionalidade pronuncia as seguintes palavras:

"Não existem raças inferiores ou raças privilegiadas, "ha sómente raças *adeantadas* e raças *atrazadas.*"

E "o meio physico e, principalmente, o meio social e economico" é que tornam adeantadas ou fazem atrazadas as raças humanas.

Nem poderiamos, sem grande injustiça, taxar de incapaz ou de inferior qualquer das tres raças de que se compõe a nossa nacionalidade.

De todas ellas conhecemos typos superiores, representativos das suas aproveitaveis qualidades.

Da descendencia portugueza, por isso que condições eventuaes haviam collocado o elemento lusitano em situação preponderante — serão por certo mais copiosos os exemplos. Mas nas outras tambem os encontraremos. Inferior e incapaz não é por certo a raça negra que, entre nós, produziu vultos como Patrocinio, Rebouças e Luiz Gama. Incapaz e inferior não pode ser o elemento indigena que nos dava, ainda nos primordios da historia nacional, o heroismo de Philippe Camarão e nos fornece, mesmo agora, na sua descendencia, a figura cyclopica e formidavel de Rondon, esse desbravador audaz das selvas brasileiras, a cuja abnegação e a cujo patriotismo o paiz ficará a dever perennemente a integração effectiva de grande parte do territorio brasileiro.

Mas, srs. se o meio physico, nas suas condições geraes, não impede o desenvolvimento do paiz, mas se não é a raça inferior ou incapaz de grandes emprehendimentos — por que a nação não progride como devera e não se desenvolve e não se expande e não prospera?

Por que vive a debater-se numa situação economica de angustia, numa situação financeira lastimavel?

E' que são outras as causas dos males nacionaes, outras as origens da nossa precoce cachexia, outros os factores do nosso marasmo evolutivo."

Aponta as causas que são: umas de ordem historica, outras de ordem social, outras de ordem politica.

Para o orador os nossos males provêm principalmente do theorismo dos nossos dirigentes, das falhas da nossa educação livresca e abstracta, da inapplicabilidade, ao nosso meio, de grande numero de medidas, da descontinuidade de acção dos governos que se succedem, da falta de coordenação de esforços da União com os Estados e os nossos municipios, de alguns erroneos preceitos constitucionaes eivados de um federalismo exaggerado, dos viciados habitos da politica nacional, que tolhe aos governantes, aqui e ali, as mais uteis iniciativas intentadas. Dessas falhas e desses erros, disse o orador, nos vem a desorganização geral em que nos debatemos. Vivemos por entre os sobresaltes das reformas successivas, mas "soffremos da vesania de reformar pelas cimalhas". Praticamos, affirma o orador, uma politica de remendos, de palliativos de conceitos parciaes.

Estuda depois as nosas condições economicas e financeiras, num parallelo com a Argentina, do qual transcrevemos os trechos principaes:

"Qual foi, por exemplo, o valor global da exportação brasileira no ultimo anno, no decorer de 1918? Pouco mais de 1.097.000:000$000. E desse total quanto corresponde, em media, a cada brasileiro? Pouco mais de 45$000. Menos que meia centena de mil réis é quanto se calcula haver exportado, nesse anno — dos mais prosperos da nossa exportação — menos de meia cente-

na de mil réis é quanto se calcula haver exportado cada um dos .... 27.000.000 de brasileiros.

E a Argentina quanto exportou por habitante no decorrer do mesmo lapso de tempo? A Argentina com os seus 8.500.000 habitantes apenas — quanto exportou? Pouco menos de 400$000, senhores, 398$296 exactamente. Oito vezes mais do que o Brasil, oito vezes mais do que nós quando o seu territorio é quasi a quarta parte do nosso territorio e a sua população tres vezes menor que a brasileira!"

Termina o orador dizendo, em nome dos seus collegas:

"Nessa peleja insana nos empenharemos com denodo. No fôro, na imprensa, na vida publica, onde quer que appliquemos a nossa actividade, havemos de nos saber por esses aurifulgentes ideaes. E' o que vos acabamos de prometter, em recebendo o grão de bacharel. Nesse juramento que fizemos de servir sempre a causa da justiça, creio eu, se contem tambem um compromisso patriotico. Servindo a justiça estamos certos serviremos e elevaremos sem duvida o Brasil. Porque, se, no dizer do nosso excelso Ruy Barbosa, "as nações medram ou desmedram conforme sabem ou não guardar a sciencia da justiça" o Brasil medrará se a soubermos guardar, vingará se a soubermos cultuar e florescerá se lhe dedicarmos todas as nossas energias."

Teve a palavra, depois, o dr. Alfredo Pinto. Tendo agradecido aos seus discipulos a escolha do seu nome para paranymphar um acto tão solenne, escolha que, feita ha tantos mezes atraz, evidenciava a sympathia da turma por aquelle que, durante dois annos, fôra menos um mestre que um amigo e companheiro, passa a iniciar os moços a trabalharem ardorosamente pelo nosso Brasil, sem esse pessimismo atrophiador das energias e estiolador de iniciativas.

Aborda em seguida, o momento actual que o mundo atravessa, estuda a questão social, entre nós, firmando o verdadeiro conceito da liberdade, que é o da liberdade necessariamente limitada de Spencer.

Estuda a questão da expulsão de estrangeiros, fala sobre os indesejaveis e aponta a influencia que as Faculdades de Direito têm exercido e podem ainda exercer na solução de todas as questões que se prendem á ordem juridica, sem a qual não podem as nações progredir.

Em seguida, refer-se ás vantagens que o paiz teria se se reunissem as escolas superiores do Rio em uma unica Universidade. Expõe a reforma do ensino que o governo projecta em breve fazer e perora brilhantemente concitando os moços a se unirem cada vez mais e cada vez mais pugnarem pelos altos interesses do paiz.

PARA
Tosses
Bronchites, Catarrho e demais Affecções Pulmonares

Emulsão de Scott
de puro oleo de figado de bacalhão da Noruega, é o medicamento scientifico que não só allivia a irritação como tambem nutre e fortalece o organismo; o que é preciso para dominar a molestia por completo.

DÔR de cabeça ou outra qualquer dôr
GUARAFENO
que se emprega tambem contra a INFLUENZA e GRIPPE
O GUARAFENO é o remedio que mais prodigios tem feito nos casos indicados nos prospectos que acompanham cada tubo de comprimidos.
Usae o GUARAFENO. — Vende-se em todas as pharmacias e drogarias
Depositarios: ARAUJO FREITAS & C. — Rua dos Ourives, 88 — RIO DE JANEIRO.

A sessão de hontem na Camara

Declarações do sr. Carlos de Campos

Presidiu-a o sr. Astolpho Dutra. Approvada a acta, foi lido o expediente que constou de officios do Senado sobre andamento de projectos.

O sr. Dorval Porto justificou a ausencia do sr. Chermont de Miranda.

O sr. Carlos de Campos foi o primeiro orador do expediente. Disse que para evitar equivocos sobre as declarações publicadas e ao orador attribuidas, como "leader" da bancada paulista, relativamente aos dois problemas que nesse momento preoccupam a attenção da Camara, o que se prende á crise de subsistencias e o que se prende á questão da reforma das tarifas aduaneiras, precisava tornar patente que, quando se entendeu com o sr. Epitacio Pessoa a esse respeito, apenas ouviu de s. ex., e transmittiu ao governo de seu Estado precisamente aquellas palavras attribuida nos jornas da manhã aos representantes da Parahyba, srs. Oscar Soares e Octacilio de Albuquerque.

Devia accrescentar que a essa conferencia esteve sempre presente o "leader" da maioria, que egualmente ouviu essas mesmos expressões, que attestam o alto espirito de serenidade, tolerancia e correcção administrativa, que constituem o apanagio do governo de s. ex.

Depois que o "leader" da maioria se retirou do palacio, o orador não tratou com o presidente da Republica de outro assumpto senão do caso Everardo Diaz, cuja solução tambem se tornou publica, por uma nota official fornecida á imprensa.

Era o que tinha a dizer, para esclarecer, por forma definitiva, declarações que lhe possam ser attribuidas.

Na ordem do dia entre outros projectos foram approvados os seguintes: modificando a tarifa das alfandegas, dando diarias aos officiaes e praças que servem no serviço de aviação do Exercito e Marinha; mandando o governo custear o tratamento na Europa do 1º tenente Mario Barbedo; concedendo melhoria de reforma ao voluntario da patria José Joaquim Gonçalves; augmentando os vencimentos dos delegados, escrivães, escreventes de policia, etc., dividindo em ordenado e quotas os vencimentos de empregados das alfandegas.

Foi encerrada a discussão do parecer das commissões de finanças e saude publica sobre as emendas ao projecto que reorganiza os serviços de saude.

Não houve numero para a votação, o que se verificou logo que a mesa declarou approvada a primeira parte.

Todas as discussões restantes foram encerradas.

Jovens! não envelhecereis,
Tomando GUARANA'.
Velhos! rejuvenescereis,
Tomando GUARANA'.
A' venda na Rua do Ouvidor n. 120, CHARUTARIA PARA'.
(1756)

POESIAS de Carlos Magalhães. Pedidos e informações com os editores Albuquerque & Neves, Av. Mem de Sá, n. 78 — RIO. (3594)

Anneis de grão
Grande e variado sortimento, a preços modicos, na Joalheria Moses & C. Praça Tiradentes n. 46. (1731)

NOTAS SOCIAES

DATAS INTIMAS

Faz annos hoje o coronel dr. Pereira Lobo, presidente de Sergipe.

—:— Faz annos hoje o sr. Adhemar Servulo da Motta, funccionario da marinha mercante.

—:— Passa hoje o anniversario natalicio de d. Alvina Mafra Peixoto, professora cathedratica.

—:— Completa hoje mais um anniversario natalicio a senhorita Maria José Galvão, sobrinha do capitão Antonio Nunes da Silva, commissario do 5º districto policial.

—:— Festeja hoje o seu anniversario natalicio o menino Virgilio, filho do sr. Salles de Avellar, continuo do Laboratorio da Saude Publica.

—:— Passa hoje a data natalicia da senhorita Nair da Costa Sampaio, filha do sr. Macario Telles Sampaio, funccionario da Light.

—:— Faz annos hoje o sr. Augusto Miguel Bastos, telegraphista da Western.

—:— Passa hoje a data natalicia da senhorita Hilda Blockney, auxiliar da Western Telegraph.

—:— Passou hontem a data natalicia do sr. Rossel Pereira Leitão, conhecido pintor dos theatros e cinemas, onde goza de muitas sympathias pelos seus merecimentos e qualidades pessoaes. A passagem dessa data offereceu opportunidade para lhe dispensarem muitas provas de apreço.

—:— Faz annos hoje o medico veterinario dr. Manoel José Servulo de Faria.

* * *

CASAMENTOS

Realiza-se amanhã, ás 3 horas da tarde, á rua Professor Gabizo n. 213, o casamento do sr. Victor Halbout de Amorim Carrão, filho do director da Prefeitura, sr. F. de Amorim Carrão, com a senhorita Adelaide Ribeiro Gonçalves, filha do fallecido negociante de nossa praça sr. A. de Faria Gonçalves. O acto religioso effectuar-se-á ás 4 horas, na matriz de S. Francisco Xavier.

—:— Contratou casamento com a senhorita Cecilia Morise, filha do dr. Henrique Morize, director do Observatorio Nacional, o sr. Decio Figueiró, funccionario publico.

—:— Contratou casamento com a senhorita Maria Celestina Biangolino, filha do fallecido commerciante e proprietario sr. Fernando Biangolino, o sr. Leopoldo de Léo, commerciante e proprietario nesta capital.

* * *

BODAS DE PRATA

Completam hoje vinte cinco annos de casados o sr. Adolpho José Ferreira, sachristão mór da egreja do Bom Jesus do Calvario e d. Carolina Leonidi Ferreira.

Por esse motivo, haverá hoje, ás 9 horas, uma missa em acção de graças, na matriz de Santo Antonio dos Pobres.

* * *

VIAJANTES

Segue, hoje, pelo nocturno, para o sul de Minas, em viajem de recreio, o dr. Miguel Feitosa, gynecologista da Santa Casa de Misericordia.

—:— Chegou de Matto Grosso o dr. Benito Esteves, secretario do Interior, Justiça e Fazenda do mesmo Estado.

S. s. está hospedado no Hotel Avenida.

* * *

VIDA ESCOLAR

COLLEGIO DA IMMACULADA CONCEIÇÃO — Amanhã, 24, ás 2 horas, terá logar o encerramento das aulas do Jardim de Infancia.

Nesta occasião os alumnos do Jardim, collaborados pelas mocinhas da Obras de Protecção, offerecem um espectaculo em um theatrinho improvisado, para o qual são convidados não só os parentes dos alumnos como tambem as familias amigas do Collegio.

* * *

FALLECIMENTOS

Falleceu hontem, á tarde, victima de pertinaz enfermidade, o sr. Joaquim Alfredo da Cunha Lages.

O finado era muito estimado, principalmente no nosso meio commercial, onde exercicia a profissão de leiloeiro.

O seu enterro sairá hoje, da rua Vinte e Quatro de Maio n. 141, ao meio-dia, para o cemiterio de São Francisco Xavier.

—:— Falleceu no dia 18 do corrente, em Andrade Costa, Linha Auxiliar, o sr. Luiz Suzano, filho do major J. A. Lemos Suzano.

—:— Falleceu, a 17 do corrente, a menina Dulce, filha do sr. Hugo Freese de Carvalho, e de d. Virginia Peixoto de Carvalho.

* * *

ENTERRAMENTOS

No cemiterio de S. Francisco Xavier, foi dado hontem, ás 11 horas da manhã, á sepultura o corpo de d. Genoveva de Aquino e Castro Ferreira, esposa do dr. Aristoteles Ferreira, advogado nos auditorios desta capital.

O enterro teve grande acompanhamento, vendo-se representantes de todas as classes sociaes.

* * *

MISSAS

Realiza-se hoje, ás 9 1|2 horas da manhã, na egreja de S. Francisco de Paula a missa de 7º dia por alma de d. Maria Eychenne Fourcade, mãe dos srs. Julio e Theophilo Fourcade e sogra do sr. Benjamin Amarante.

—:— O major Corrêa do Lago, que serviu no cargo de addido militar brasileiro na Belgica, durante a guerra, fará celebrar uma missa na intenção do major monsenhor Thomaz de Aquino.

A cerimonia terá logar hoje, ás 10 horas da manhã, na egreja de S. Francisco de Paula.

—:— Reza-se hoje, na egreja de S. Francisco de Paula, ás 11|2, missa de 30º dia, em suffragio da alma de d. Maria Corrêa da Silva Bittencourt mãe do sr. Alfredo Bittencourt, commerciante nesta praça, e do nosso collega de imprensa Candido Bittencourt Junior.

* * *

AS UZINAS DE IMMUNIZAÇÃO DO CRÉDIT FONCIER ESTÃO INFECCIONADAS

O bicho circula por toda parte, entre os monticulos de enxofre...

O que o Ministerio da Agricultura precisa fazer

No actual periodo de intensa actividade commercial, em que surgem novos mercados para os paizes novos, mórmente para o Brasil, não se comprehende o menor desleixo em nossos generos de exportação, que precisam firmar definitivamente os seus creditos nas praças estrangeiras.

Foi attendendo essa necessidade que o governo brasileiro creou o serviço de fiscalização, a cargo da Junta de Corretores, cujos bons serviços foram, ainda recentemente, assignalados por varias firmas americanas.

Ha, todavia, pequenas difficuldades contra essas medidas, motivadas sobretudo pelo descuido e pelas más condições de certas usinas que não estão na altura de corresponder á confiança official.

As usinas da Sociedade Anonyma Beneficiamento e Immunização de Productos Agricolas, do Crédit Foncier, podem ser entre estas ultimas classificadas, visto que os seus armazens se acham completamente atacados de bicho, carecendo de rigorosa desinfecção e limpeza.

Está na memoria de todos o barulho feito no redor dessas usinas e de seus processos chimicos de tratamento dos cereaes, invenção, aliás muito meritoria, do dr. Paulo Lacombe; mas o que poucos sabem é que, apenas saidos dos immuniadores, onde andam ás voltas com o sulfureto de carbono e com o vacuo, os saccos de mercadorias ficam depositados nos armazens cheios de bichos, que formigam e circulam impunemente em todos os andares do vasto predio.

Resulta disso que nunca podem taes generos ser embarcados, com manifesto prejuizo dos exportadores e do commercio nacional, como ha poucos mezes succedeu com a firma Norton Megaw & Comp., impossibilitada de remetter para o Havre 600 saccos de feijão branco. Apezar de immunizados nas usinas do Crédit Foncier, achavam-se esses generos completamente mofados, com a saccaria estragada, contendo grande percentagem de grãos bichados, o que prova muito mal contra a consciencia e o valor dos serviços dessas usinas.

O Ministerio da Agricultura, conhecendo a causa de taes successos, deve providenciar para que os armazens em questão sejam devidamente expurgados, por isso que não se póde comprehender essa escandalosa protecção official a serviços incapazes de fazer a concorrencia que fazem aos proprios departamentos do governo.

Queremos falar das Usinas de Immunização do Ministerio da Agricultura perfeitamente installada, nos dando saida a generos nas melhores condições, não obstante o desleixo official e a desattenção do commercio.

(D'*A Tribuna*.) (F 20280)

Ainda o caso da morte da professora Palmyra

(Continuação da 3ª pagina)

tembro de 1915, foi chamado para acudil-a, pois adoecera. Estava no seu consultorio e, promptamente, seguiu para casa. Ahi chegando, verificou do que se tratava: Palmyra mais uma vez provocára o aborto.

Acabou se convencendo de que sua mulher não se corrigia. Em 1916, pedira-lhe ella para comprar um vidro de pastilhas de sublimado corrosivo. Esse medicamento, disse-lhe ella, era infallivel. Ensinara-lh'a uma sua amiga. Attendeu-a. Comprou as pastilhas. Outros tubos comprou. O ultimo adquiriu-o numa pharmacia da rua da Carioca. Isso em fins de setembro ultimo. Na manhã de 9 de outubro, ali pelas 7 1|2 da manhã, Palmyra utilizára de uma das taes pastilhas. Empregou-a puça, sem solução. Reprehendeu-a por isso e fel-a tomar um neutralizante. Em seguida, seguiu para seu consultorio, á rua da Carioca n. 41, sobrado. Ahi chegando, telephonou para o dr. Antunes Guimarães. Queria saber desse medico se Palmyra corria risco. Não o encontrou. O dr. Antunes havia saido. Momentos depois, porém, appareceu-lhe elle no consultorio. Contou-lhe o caso. O dr. Guimarães ponderou-lhe que dali poderia sobrevir a morte de Palmyra. Era necessaria uma medicação urgente.

Preparava-se para mandar á casa, quando recebeu o seguinte bilhete: "Rubem — Venha me acudir; estou passando muito mal. — Palmyra." Incontinenti, tomou um taxi e tocou para sua residencia, onde encontrou sua mulher debatendo-se com dores. Cercavam-na Joaquim Silva Araujo, com quem reatou as relações após o nascimento do primeiro filho, a empregada e uma senhora vizinha. A primeira providencia que tomou, a conselho de Silva Araujo, foi dar um laxante a sua esposa. Nessa occasião, contára ao tio de sua mulher como esta fizera a applicação da pastilha. A seguir foi a um telephone publico, nas proximidades, falando para a residencia do dr. Guimarães. Não o encontrou. Depois de o procurar em diversos pontos, telephonou para o seu ex-amigo Raul Tolentino, communicando-lhe o que havia succedido e pedindo a sua presença.

Isso feito, tornou á casa, scientificando sua mulher não haver encontrado o dr. Guimarães. Quiz, então, chamar a Assistencia. Obstou-o, porém, de fazel-o Silva Araujo. Mais tarde, voltou a telephonar para o dr. Guimarães. Encontrou-o desta vez. Este medico, porém, não poude attendel-o no momento. Aconselhou-o, no entanto, que chamasse, quanto antes, a Assistencia ou então, um medico qualquer. Estava muito occupado e só mais tarde poderia ir ver Palmyra.

Lembrouse, então, do dr. Heitor Machado da Silva, e chamou-o. Este medico promptificou-se a attendel-o. De facto, momentos depois, o dr. Heitor chegava a sua casa. Nesse interim, tambem chegou Raul Tolentino. O medico depois de ouvir a narração que elle lhe fez do caso, examinou demoradamente a enferma, receitando-a.

Mais tarde, foi ter á sua residencia o dr. Guimarães, juntamente com o dentista Paulo Moreira. O dr. Guimarães concordou *in totum* com as prescripções do seu collega Heitor.

Proseguindo, disse Rubem, que dahi por deante, sua soggra começou a fazer insinuações para que Palmyra fosse para sua casa. Entre outras coisas, Thereza dizia que elle, Rubem, era fraco e não poderia passar as noites velando a esposa.

Falou sobre o caso da remoção do medico assistente, dr. Heitor. Este não se oppoz.

Continuando, disse Rubem, que na casa de sua sogra, estava sentado no leito de sua mulher, quando Thereza voltando-se para o dr., exclamou: "Doutor, este homem é um assassino. Está matando minha filha!" O dr. Heitor interrompeu-a, dizendo ser aquella accusação muito grave e elle, Rubem, retrucou: "E' uma infamia! Palmyra póde falar a verdade!" Realmente, sua esposa declarou o innocente.

Retirando-se o medico, chamou Thereza e convidou-a a provar o que havia asseverado e dar queixa á policia, o que caso ella não fizesse, elle faria. Thereza emmudeceu e elle não procurou immediatamnt as autoridades porque Palmyra não consentiu.

O estado de Palmyra se aggravava, disse mais Rubem. O dr. Heitor pediu, então, uma conferencia medica. Esta se realizou no dia immediato assistida pelos drs. Luiz Paixão e Miguel Feitosa. Quanto ao resultado que chegaram os medicos ignorou. Só veio a sabel-o agora, depois da morte de sua senhora. Disse-lh'o seu pae: o dr. Feitosa affirmara ser logo um caso fatal o de Palmyra.

Thereza — proseguiu ainda Rubem — constantemente o injuriava. Certa vez chegou a enxotal-o de casa. Palmyra, que assistia tudo isso seriamente contrariada, supplicava-lhe que não se encommodasse com o que lhe fazia sua sogra, até que ella, Palmyra, pudesse seguir para sua residencia.

Em uma noite em que Palmyra passou peor, quiz ficar ao seu lado. Tereza não consentiu.

A volta da enferma para sua casa foi precipitada pelo facto de lhe haver queixado Palmyra de que sua mãe a maltratava, obrigando-a a desrespeitar o regimen dietetico prescripto. Levou-a para sua casa no dia 13. Desde esse dia não mais um instante deixou Palmyra. Ministravva-lhe os medicamentos, auxiliado pela enfermeira e a professora Maria Bustamante França.

No dia 15, appareceu em sua casa, Thereza, que só ali tornou a voltar na vespera do dia do fallecimento de Palmyra. Nesse dia, sua sogra novamente de assasino, o que a professora Maria Bustamente repelliu: "A senhora mente. Isto é uma infamia!"

Ha tempos, — ainda prosegiu Rubem — conheceu Raul Tolentino, individuo maneiroso, que soube se ensinar no seu espirito. Tornaram-se amigos. Certa vez, isso em abril deste anno, falou-lhe que desejava divorciar-se, porque Palmyra insistia sempre em fazer uso de meios para evitar a concepção. Tolentino pediu-lhe para apresental-o á sua esposa, pois, talvez, a convencesse de que não procedesse assim, evitando a maternidade. Na melhor boa fé, levou-o a sua casa, apresentando-o á sua esposa, cuja mão elle quiz beijar, só o não fazendo porque Palmyra não consentiu. A principio, sua senhora mostrou-se muito reservada. Pouco porem, demorou para que Tolentino, astucioso com uma rapoza, inspirou confiança a Palmyra, arvorando-se em mentor do casal.

Rubem citou uma infinidade de "farras", escabrosa que tomou parte com Tolentino e disse que as citava par mostrar que este seu ex-amigo e agora seu accusador não é o homem serio que se diz.

Rubem fez juntar aos autos do inquerito a copia destes dois bilhetes de Tolentino a Palmyra.

"Ponte das Barbas — 6.45 da manhã. Presada irmã, saude. Hoje assumo inteira responsabilidade, tendo deixado o Rubem, não era esse o meu desejo, mas assim foi porque neste Rio de Janeiro não ha quartos vasios nos hoteis. Toda noite juntos, fomos, fomos a Nictheroy, a Tijuca, etc., para vencermos o tempo. O Rubem me convidou para ir ahi, mas não acceitei, nem devia.

Rogo deixal-o dormir, o que peço com grande insistencia, attendendo ter sido eu, só eu, o culpado.

O Rubem ficou condoido em me deixar só na pereguinação de uma noite, logo não será justo elle soffrer pelos facto de ter sido bom par commigo.

Beijinhos no filhinho e acceite os votos de felicidade que envia o seu irmão *Tolentino*."

"Presada irmã — desejo-lhe toda a sorte de felicidade.

A bem da verdade, cumpre-me declarar que o Rubem esteve em minha companhia até meia hora depois de meia noite.

Recendo do mano oTlentino.

P. S. Até esse momento, comportou-se admiravelmente. Já é!!!"

Estes e muitos outros bilhetes, — accrescentou Rubem no final de suas declarações — dava-lh'os Florentino depois das pandegas não brigasse com elle, Rubem.

O inquerito proseguirá amanhã. Rubem será acareado com seus accusadores.

Joias
Perolas do mais lindo Oriente
OBJECTOS DE ARTE PARA O NATAL
Presentes que sempre valem!
M. L. Krause & Cia.
R. Gonçalves Dias, 63
(2405)

AS COMMISSÕES NO SENADO

A de finanças concede creditos sobre creditos

Reunida hontem, a commissão de Finanças do Senado, sob a presidencia do sr. Victorino Monteiro, assignou os seguintes pareceres:

Favoravel á proposição da Camara, que abre o credito de 2.393:744$081, supplementar ás verbas 13 e 14 do orçamento da Guerra; favoravel á proposição que abre, pelo Ministerio da Guerra, o credito de 1.210:[illegible], supplementar á verba [illegible] do mesmo orçamento; favoravel á proposição que abre o credito de 525:000$000, supplementar á verba 14 do orçamento da Guerra; favoraveis ás licenças concedidas a Joaquim Pereira Gonçalves, official operario de 4ª classe da 4ª divisão da Central, e ao praticante de conductor da mesma Estrada, Armando Alves da Costa; favoravel á proposição que abre credito para pagamento devido a Hyppolito de Oliveira Junior; favoravel á proposição que abre o credito de 2:917$660, para pagamento a Araujo Freitas & C., em virtude de sentença; favoravel á abertura do credito de 11.572:458$203, supplementa aos paragraphos 8º e 9º do orçamento da Guerra; favoravel á abertura do credito de 23:6[illegible], para o pagamento devido a d. Emma Rodrigues da Costa e seus filhos, de differenças de montepio em virtude de sentença judiciaria; favoravel á abertura do credito de 5:884$781, para pagamento devido a d. Rachel Tinoco Martins e seus filhos, em virtude de sentença judiciaria; favoravel á proposição que autoriza o presidente do Supremo Tribunal a conceder ao bacharel José Vianna Vaz, juiz federal do Maranhão, um anno de licença, com todos os vencimentos; favoravel á proposição que abre o credito de 5.122:344$[illegible], supplementar ás verbas 6, 7, [illegible] 13, 17, 18, 19 e 21 do orçamento da Marinha; favoravel á abertura do credito especial de 27:478$[illegible] para occorrer ao pagamento de vencimentos devidos ao dr. Ismael Olavo Soares de Souza, juiz municipal do Acre; favoravel á proposição que concede licença a Eulampio Francisco Telles de Menezes.

O sr. Francisco Sá, relator, propoz que fosse logo submettido á discussão, no plenario, o orçamento da Viação, reservando-se elle para dar o parecer completo sobre a proposição, quando tivesse de estudar as emendas apresentadas naquelle turno.

E isto ficou resolvido.

«914» Allemão
Encontra-se, por preço razoavel, no
Laboratorio EHRLICH
175-Av. Rio Branco-175
Telps. 21 e 5799 C. — End. Tel. EHRLICH

O ministro da Viação levou, hontem, á assignatura do presidente da Republica a reforma por s. ex. elaborada, daquella secretaria de Estado.

O ponto mais importante dessa reforma é o relativo á directoria de Contabilidade.

Essa directoria tem as suas attribuições duplicadas de modo que a fiscalização do dinheiro a cargo do Ministerio se torna mais efficiente.

As directorias geraes ficarão reduzidas a duas: uma de contabilidade e outra de expediente, subdividindo-se esta em tres secções.

Visa, emfim, a reforma tornar mais simples ou menos embaraçosos ou burocraticos, os serviços do Ministerio.

MAPPIN & WEBB
Joalheiros
Presentes para as festas
Joalheria fina
Prataria «Prata Princeza»
Marroquinaria
Objectos de arte, etc. etc.
100, OUVIDOR, 100
(2480)

FESTAS DO
Natal e Anno Bom
Brinquedos! muitos brinquedos!
por metade do seu valor.
Roupinhas para meninos.
Vestidinhos para meninas
em profusão, a preços reduzidos.
Comprem nas grandes casas:
A' BRAZILEIRA
Largo de S. Francisco, 38 e 42
AO 1.º BARATEIRO
Avenida Rio Branco, 100
A' FORTUNA
Praça 11 de Junho
(3668)

A exposição do 2º districto escolar encerra-se hoje

Encerra-se hoje a exposição dos trabalhos realizados com brilho no 2º districto escolar, a cargo da inspectora d. Esther Pedreira de Mello.

Haverá para isso encerrar esse ultimo dia de trabalhos uma festa, em que tomarão parte alumnos de varias escolas, com o programma seguinte:

1ª parte — I — A geada, E. Rodrigues Alves; II — O carreiro, E. Tiradentes; III — As chaves do cofre, E. Rodrigues Alves; IV — A canção da guitarra, E. Deodoro; V — O pinhal, E. Tiradentes; VI — As pombas, E. José de Alencar; VII — A vivandeira, E. Tiradentes; VIII — Chão parado, E. José de Alencar; IX — A ponta do lanço, E. Deodoro; X — O bandolim; XI — O confeiteiro, E. Deodoro; XII — E. Rodrigues Alves.

2ª parte — I — O delegado é um bom rapaz, E. Tiradentes; II — A geada, E. Rodrigues Alves; III — A morte é negra, E. Carlos Chagas; IV — O cyclista, E. Tiradentes; V — E. Rodrigues Alves; VI — A questão do bigode, E. José de Alencar; VII — O beijo do Papá, E. Deodoro; VIII — Concurso de borboletas, 2ª Escola mixta; IX — Serrão inutil, E. José de Alencar; X — A linguarda, E. Ruy Barbosa; XI — E. Rodrigues Alves.

Artigos de Natal
em grande escala, como passas, figos, castanhas, peixe salgado, bacalhão, etc., etc., encontram-se no Armazem do Rosario n. 24, esquina da rua do Mercado. (F 20177)

- CASA HEIM
Grande armazem de comestiveis para as festas do Natal e Anno Bom. Sortimento completo de charcuterias, Carnes preparadas, queijos, massas, frutas, conservas nacionaes e estrangeiras. Vinhos, Bordeaux, Bourgogne. Chianti, Champagne, etc. Restaurant á la Carte. (1712)

Impertinente — Só evacuava com purgantes
Devido a doença dos intestinos, principalmente a prisão de ventre, só evacuando com purgantes fortes, comecei a ficar de genio impertinente, qualquer cousa irritava-me, a menor discussão era motivo para exasperar-me cheguei a ficar insuportavel. Soffria como consequencia da Prisão de Ventre, de dôres no figado, na cabeça, calor no rosto, sobretudo depois de almoço e jantar, suffocações e vertigens.
Desanimado não tendo nem amigos pois meu máo humor os fazia abandonar-me pensava com prazer na morte quando tive a boa fortuna de experimentar as Salvadoras PILULAS DO ABBADE MOSS, com ellas unicamente recobrei a Saude, passou a prisão de ventre e todos os incommodos que me acabrunhavam, recobrei a felicidade e os amigos e posso com alegria firmar e publicar essa declaração em honra das humanitarias PILULAS DO ABBADE MOSS.
Arthur Santos Martins. — Bahia, 9 de Junho de 1919. — Testemunhas: Francisco da Silva Monteiro, Ernesto Kincher.
Em todas as Pharmacias e Drogarias — Agentes Geraes: Silva Gomes & C. — Rua de S. Pedro, 42 — RIO DE JANEIRO. (2441)

O "funding" do Pará e a colonização do Amapá

O senador Firmo Braga, representante do Pará, foi hontem expor ao presidente da Republica a conveniencia que ha para o seu Estado, em serem adquiridos pelo governo federal e por conta do emprestimo de 15.000:000$000, os titulos do "funding" paraense, os quaes correm o risco de serem negociados pelos seus actuaes possuidores.

Deixariam, por esse modo, de ser accrescidos os encargos do Thesouro paraense.

O senador Firmo Braga informou ainda ao presidente da Republica da proxima apresentação de um seu projecto de lei no Senado, determinando a colonização do territorio do Amapá, mediante os favores brasileiros e funccionarios civis e militares, bem como a fortificação dos pontos estrategicos do rio Amazonas.

O presidente da Republica ficou de examinar o caso daquella operação.

CASA LINO
Calçado de luxo e sob medida
R. 7 SETEMBRO, 135. (2286)

A agua para Portugal Pequeno

Ainda em relação á reclamação dos moradores da localidade Portugal-Pequeno, a Repartição de Aguas informou hontem ao presidente da Republica que toda e qualquer derivação tirada da canalização que aquelles moradores pretendem poder servir-lhes, por accordo com o ministerio da Fazenda, traria prejuizos ao fim a que a mesma canalização se destina: — o de alimentar o reservatorio de concreto armado da Villa Proletaria.

O encanamento, com o diminuto diametro interno de 25 millimetros, leva, com o percurso de 2 kilometros, apenas 17.280 litros ao reservatorio, que os distribue á estação Marechal Hermes, á escola municipal da Villa Proletaria, á casa da administração da mesma, ao seu theatro, aos botequins, habitações, açougues, armazens, etc.

Para o anno será collocado um cano de ferro galvanizado exclusivamente destinado a Portugal Pequeno.

Cigarros de luxo
LA REINE
O mais delicado arôma
Companhia VEADO
(1890)

Flôr de Cuba Os melhores charutos. Em todas as charutarias. Deposito Rua do Carmo 56. (1715)

SO' BEBE QUEM QUER...
Depois que os fiscaes de consumo descobriram grande numero de fabricas de bebidas estrangeiras falsificadas, quem é tolo de acreditar que seja verdadeira a bebida estrangeira que se vende?
Só é intelligente quem bebe o Vermuth, unica bebida brasileira fabricada com puro vinho, como todos os seccos dos laboratorios officiaes daqui, de Buenos Aires e de Montevidéo. (2392)

CREO-PHENOL
O melhor desinfectante. Unico que mata bicheiras. — Depositarios Jacobina & C. R. Carmo 56. (1718)

A MAIOR DESCOBERTA ATÉ HOJE NO TRATAMENTO DA
TUBERCULOSE
Methodo especial italiano certo e radical, approvado das maiores summidades medicas.
O Dr. Caetano Jovine (da Faculdade de Medicina de Napoles, e habilitado por titulos da do Rio de Janeiro), attende aos doentes só desta especialidade, no seu consultorio, rua S. José 56, sobrado, das 11 da manhã á 1 da tarde. Teleph. 2155, Central. (3536)

AO MUNDO FEMININO

Temos tido opportunidade de apreciar de perto a fórma pouco commum, que constitue uma novidade, a propaganda posta em pratica pelos srs. Enrile & Picasso, para fazer conhecer o Pó Graseoso de "MENDEL", legitimo adherente, que a julgar por sua boa preparação, será o preferido da "toilette" fina da mulher elegante.

Se trata pois, que os ditos srs. Enrile & Picasso não quizeram sómente annunciar o Pó Graseoso de "MENDEL" em jornaes, e que á simples leitura o fossem comprar, mas acharam bem fazer conhecer o dito producto ás futuras, consumidoras fazendo por intermedio de senhoritas uma distribuição gratuita a domicilio, do Pó Graseoso de "MENDEL", com uma circular explicativa, de modo que fica provada a boa intenção de seus representantes, que desejam que antes de uma senhora comprar uma caixa do Pó Graseoso de "MENDEL", já o tenha usado, e assim evitamos que as senhoras consumidoras sejam enganadas com simples annuncios, pois tel-o usado, sem ter pago cousa alguma e logo adoptal-o, prova ter reconhecido a bondade do mesmo.

(3663)

Vamos ficar sem pão ás segundas-feiras

Estamos ameaçados de uma nova greve: a dos trabalhadores de padaria que resolveram declarar uma greve geral não trabalhando aos domingos. O movimento, que conta com a maioria da classe, começará a partir do dia 4.

O motivo da parede foi o veto do prefeito da capital, veto este confirmado pelo Conselho que regulava o funccionamento das padarias, dando uma semana aos empregados.

As ultimas [illegible] os Estabelecimentos da Padaria deve resolver ainda em semana corrente.

Asthma? Elixir de Inhame (11657)

O dr. Costa Ferreira visita as obras do 7º districto

O dr. Costa Ferreira, sub-director de Obras da Prefeitura, em companhia do dr. Torres de Oliveira, engenheiro do 7º districto de obras, fez hontem, pela manhã, uma longa visita ás obras em execução em Jacarépaguá, Gavêa e Lagôa Rodrigo de Freitas.

Os referidos engenheiros percorreram mais de oito kilometros entre barrancos e tropeços de toda ordem.

O primeiro ponto visitado foi a estrada Rio Grande, construida pelo dr. Torres de Oliveira, que fica além de Jacarépaguá.

Em seguida, foram inspeccionadas as estradas macadamizadas de Itanhagá e da Gavêa até a avenida Niemeyer e o caminho da Tijuca.

O grande canal de descarga das aguas da Lagôa Rodrigo de Freitas para o mar tambem mereceu a attenções dos dois engenheiros municipaes. Este canal está funccionando ha dezeseis dias.

Tribunal do Jury

O julgamento de hoje

Cezar Nunes, o barbaro assassino de sua amante Ottilia Moreira dos Santos, será julgado hoje pelo Tribunal do Jury.

O crime, que se reveste de todas as circumstancias aggravantes contra o seu protagonista, occorreu, como estão lembrados os leitores na noite de 27 de agosto do corrente anno, á sombra de umas arvores da avenida Pedro Ivo.

O criminoso, um vadio e ladrão, depois de explorar longo tempo a pobre mulher, rapariga morigerada, contando apenas 22 annos de edade e vivendo de seu rude mister de lavadeira, degollou-a, fria e covardmente, com um violento golpe de navalha, que lhe cortou as carotidas só porque a victima, já exhausta de receber mãos tratos, e de trabalhar para o bandido, repudiara-o negando-se a acceitar o convite de novamente viverem juntos.

Do facto, testemunhas de vista, só ha duas, devido ao local e á hora em que se passou a scena selvagem.

O DIA NO SENADO

Uma emenda que provoca uma tempestade

A sessão de hontem foi, sem duvida, das mais agitadas do anno legislativo.

Presidencia do sr. Antonio Azeredo, secretariado pelo sr. Alencar Guimarães e Cunha Pedrosa.

Na hora do expediente, occupou a tribuna o sr. Octacilio Camará para discutir o problema das carnes frigorificadas. O orador mostrou-se contrario á venda, no Districto Federal, da carne do gado abatido fóra daqui, sem a fiscalização das nossas autoridades sanitarias.

A seguir, a casa approvou o requerimento do sr. Pires Ferreira, pedindo informações ao governo sobre o caso da taxa sonegada ao Thesouro pela Western.

Ainda a requerimento do sr. Pires Ferreira, o presidente nomeou o sr. Benjamin Barroso, para substituir na commissão de marinha e guerra o sr. Oliveira Valladão.

Por sua vez, o sr. João Lyra, requereu urgencia afim de ser discutida e votada immediatamente a redacção final do orçamento do Interior, o que foi feito.

O mesmo fez o sr. José Eusebio quanto á discussão e votação do orçamento da Guerra.

Assim, na ordem do dia, annunciou-se de começo a votação desse orçamento, que está em 2º turno.

Falou em primeiro logar o sr. Soares dos Santos. S. ex. atacou o parecer da commissão de finanças rejeitando a sua emenda que augmenta os vencimentos dos militares até o posto de capitão.

Falou tambem o sr. Pires Ferreira, que se mostrou favoravel ao referido augmento. Não sabia porque se recusava o pequeno beneficio aos officiaes subalternos do Exercito, quando para instruir o mesmo, desmerecendo das suas capacidades, se esta belecia no orçamento uma grande dotação com que se ia manter uma missão estrangeira.

O sr. Fernando Mendes pronunciou-se egualmente a favor da emenda do sr. Soares dos Santos.

Como relator do parecer, coube ao sr. José Eusebio responder a esses oradores. S. ex. exhibiu os dados officiaes em que se baseara assignalando a cifra em que importava o augmento da despesa a mais de dois mil contos de réis. Achando a emenda justa, julgava, porém, que se devia estabelecer uma media geral augmentando, indistinctamente o vencimento de todos os funccionarios. Esta medida não podia caber no orçamento parcial da Guerra.

Em ligeiro discurso, o sr. Irineu Machado manifestou-se a favor da emenda do sr. Soares dos Santos, sem prejuizo do augmento que devia ter todo o funccionalismo.

Por sua vez, o sr. Octacilio Camará impugnou o parecer da commissão.

Encerrada a discussão do art. 1º do orçamento, verificou-se que já não havia numero.

Ficou, entretanto, encerrada a discussão da proposição anterior, como a de todas as outras, de que constava a ordem do dia.

Providencias, sr. engenheiro

Os moradores da rua Maria Rodrigues, na estação de Cordovil, Estrada de Ferro Leopoldina, pedem-nos intercedamos junto do engenheiro do districto de Inhaúma, para que seja capinada e limpa a mesma rua, ficando summamente gratos se forem attendidos.

A secca do norte

Felizmente começou a chover no sertão Cearense

Viçosa, 18 (*Retardado*) — Após tres annos de temerosa secca e um trimestre de absoluta estiagem, cairam dezeseis chuvas no corrente mez, sobre esta cidade, cada uma das quaes de 3 milimetros. O solisticio de dezembro assignala normalmente o começo do inverno nesta zona equatorial. Sobre a cidade caiu uma chuva torrencial, acompanhada de forte trovoada, registrando o pluviometro sessenta e tres milimetros.

Vae agora reanimar-se o espirito abatido da população que já ia querendo descrer da possibilidade de um inverno. Mesmo que esse inverno se possa considerar começado, não se modifica immeditamente a situação pavorosa, que uma secca acarreta.

E' imprescindivel que o governo federal não deixe paralysar os seviços iniciados e execute os seus planos benemeritos de alterar as condições precarias do nordeste brasileiro, tão combatido pelas calamidades climatoricas.

Crato, Ceará, 17 (*Retardado*) — O dr. Alfredo Pinheiro, em missão prophylatica no Estado do Ceará, expediu-nos o seguinte telegramma: "Crato, 17 — Tenho aqui aos meus cuidados centenas de flagellados, doentes e sem abrigo. Por isso empenhei-me, com exito, junto ao bispo deste bispado, para conseguir um terreno para o hospital definitivo. Comprometti-me a iniciar a construcção, para cujo beneficio farei sabbado uma conferencia renumerada, sobre a "Hygiene Infantil"."

Associação dos Empregados da Repartição Geral dos Telegraphos

Realizou-se hontem, ás 2 1|2 da tarde, no salão de conferencias da Academia do Commercio, cedido pela sua directoria, a assembléa geral desta associação, convocada de accordo com os estatutos, para prestação de contas, leitura do relatorio da directoria, leitura do parecer da commissão fiscal, eleição para renovação do terço do Conselho Administrativo e eleição da commissão fiscal.

Aberta a sessão pelo presidente da associação, dr. Edgard Teixeira, ladeado por todos os membros da directoria, tiveram inicio os trabalhos.

Foi acclamado para presidir os trabalhos o sr. Eduardo Augusto de Oliveira Bastos, servindo de secretario os srs. Sylvio Dutra Fragoso e Mariano Muniz de Mesquita.

Foi lido o relatorio da directoria demonstrativo do estado financeiro da associação, sendo approvado unanimemente.

Em seguida, o sr. José Bernardino Marcondes Vicente procede á leitura do parecer do conselho fiscal, sendo as suas conclusões approvadas por unanimidade. Foi lido pela mesa um abaixo-assignado por grande maioria de associados que desejando dar um testemunho de sua firme solidariedade e do seu reconhecimento perante os esforços despendidos pelo presidente, dr. Edgard Teixeira, para o engrandecimento sempre crescente da associação, reaffirmaram a expressão sincera de seu incondicional apoio, tendo sido acclamado com geraes applausos. Em seguida, procede-se á eleição para renovação do terço do conselho administrativo, sendo eleitos os srs. dr. Renato Barroso, Raul de Freitas Brandão, Carlos Santiago, Senor Ignacio de Freitas, José Bernardino Marcondes Vicente, Athyl Thomé Cordeiro, Astério Araujo. Para a commissão fiscal foram eleitos: dr. Dalton de Carvalho, Armando Bello Andrade, Castorino de Oliveira Guimarães.

Unica verdadeira cura da hernia ou
QUEBRADURA
Sem operação por meio da Cinta herniaria electrica do Instituto de Orthopedia incruenta
AVENIDA GOMES FREIRE, 124
por cima da Pharmacia
RIO DE JANEIRO
Quem compra um Cinto que não seja feito sob medida, conforme a grossura da Hernia, na maioria das vezes expõe-se ao Estrangulamento do Intestino e corre o perigo da morte entre horriveis dores.
No grande Estabelecimento do Professor LAZZARINI todos os apparelhos são fabricados SOB MEDIDA, conforme o caso e a enfermidade, não tem nenhuma mola de ferro; são leves e invisiveis, garantindo uma contenção perfeita tambem das HERNIAS as mais volumosas; podendo, portanto, o doente trabalhar de seu officio, fazer exercicios gymnasticos ou equitação e ficando completamente curado em breve tempo, sem operação alguma.

Este maravilhoso CINTO tem na Capital do Brasil um grande [illegible], porque é o verdadeiro allivio de milhares de infelizes que viviam soffrendo martyrios horriveis.
Não espereis amanhã, pois que a HERNIA vae augmentando diariamente; não appliqueis nenhum outro CINTO que não seja feito por medida especialmente para a vossa molestia, porque soffrereis. Ide, sem demora, onde podereis encontrar novamente a Saude e o fim dos vossos soffrimentos. As pessoas que moram no interior devem escrever sem demora, que pela volta do correio lhes enviaremos todas as instrucções determinadas, e mesmo de longe poderão obter um apparelho perfeito. — Obesidade, Ventre caido, Rins moveis, Dôres rheumaticas, Sciatica, Debilidade nervosa curadas com especiaes e modernos apparelhos electricos. Secção orthopedica para senhoras, dirigida por uma dama especialista.
Numerosos attestados de cura
Consultas: das 9 ás 12 e das 3 ás 5 horas da tarde. Aos domingos até ás 12 horas. — Pede-se aos senhores medicos de visitarem. Não confundir este estabelecimento modelo com os numerosos amb ulantes de passagem por esta capital. — Trata-se por correspondencia.

ULTIMOS 2°. Clichê

A QUESTÃO DOS NAVIOS ALLEMÃES

Nova York, 22 — Os jornaes de Paris, segundo o correspondente do *Times* naquella capital, publicam uma carta que ao sr. Clémenceau dirigiu o ministro dos Transportes Maritimos, o sr. Dupuy, explicando as razões por que a Inglaterra era contraria ao projecto da repartição dos navios allemães. O ministro diz que a Inglaterra está ligada por um accordo secreto em virtude do qual são concedidas á Italia reparações completas.

O sr. Dupuy termina demonstrando que a França devia ter conseguido novecentas mil toneladas em vez das duzentas e cincoenta mil que lhe foram concedidas.

A MISSÃO INTER-ALLIADA NO BALTICO

Nova York, 22 — O *Times* publica telegramma de Riga annunciando que a missão inter-alliada se estava preparando para deixar o Baltico e regressar a Paris, em vista de estar cumprida a sua tarefa, uma vez que os allemães completaram a evacuação daquelles paizes.

AINDA O CASO DO AGENTE CONSULAR JENKINS

A respeito do incidente occorrido com o agente consular mr. Jenkins, a legação do Mexico forneceu á imprensa as seguintes informações:

"As notas em que a chancellaria mexicana responde ás que lhe enviou o Departamento de Estado sobre o assumpto Jenkins, contem a melhor exposição do facto, expressando-se nellas com toda a clareza e caracter do incidente e os processos seguidos durante toda occorrencia. Tendo mr. Jenkins se recusado a solicitar a liberdade caucional que o juiz lhe offerecera mediante a quantia de 1.000 pesos, o cidadão norte-americano J. Salter Hanser, por iniciativa propria e sem communicar a pessoa alguma, depositou a dita fiança, declarando que queria evitar, por todo o meio, attritos entre o Mexico e os Estados Unidos. Então, a Suprema Côrte de Justiça, tomou conhecimento do assumpto para determinar se os tribunaes federaes e locaes são competentes para julgal-o.

O procurador da Justiça do Estado de Puebla declarou enfaticamente que está provada á culpabilidade de mr. Jenkins, por connivencia com os rebeldes a quem ministrou armas e local para combater o governo constituido. Mr. Jenkins é sómente agente consular, exerce suas funcções mediante autorização provisoria e, conforme as leis mexicanas não goza de nenhuma immunidade. Tendo sido chamado a fazer declarações como testemunha no caso em que se diz é victima, negou-se durante quatro dias, depois de conseguida sua liberdade, a prestar sua declaração ante o juiz e, ao fazel-o, incorreu em contradicções notorias, que, de accordo com o artigo 153 do Codigo de Processo Penal do Estado, de Puebla, determinaram a sua detenção.

O referido artigo desse Codigo diz, textualmente: "Se da instrucção (do processo) apparece indicio bastante para se suspeitar que alguma testemunha se haja expressado com falsidade, será necessariamente detida, compulsar-se-ão os documentos conducentes á averiguação desse delicto e se formará separadamente o correspondente processo, sem que isto seja motivo para que se suspenda a causa inicial em seguimento."

A NOTA ALLIADA SERÁ ENTREGUE HOJE

Paris, 22 — Os chefes das delegações alliadas e os ministros Leygues e Loucheur realizaram hoje, á tarde, uma reunião, no decorrer da qual redigiram definitivamente o texto da resposta dos alliados á ultima nota da Allemanha, sobre as clausulas do armisticio que não tinham sido executadas e sobre as indemnizações reclamadas pela destruição da frota em Scapa Flow.

A nota alliada será entregue amanhã, de manhã.

AINDA AS DECLARAÇÕES DE LLOYD GEORGE SOBRE A IRLANDA

Londres, 22 — O sr. Lloyd George fez hoje, na Camara dos Communs, as suas annunciadas declarações sobre a Irlanda. Disse o chefe do governo que nenhum dos projectos acceitaveis pela opinião publica ingleza, teria a approvação dos irlandezes para o actual estado de espirito dos habitantes da ilha. Elle, orador, assumia, no emtanto, a responsabilidade de propor uma solução no seu entender, justa e generosa, assim, propunha que fosse concedido o "self government" a toda a Irlanda. Os factos demonstravam que tres partes da população irlandeza é inteiramente hostil ao governo inglez e muita parte contraria ao gover- [illegible] quarto, consistiria em tomar seis condados de nordeste como base, excluido toda a communidade catholica ou englobando todas as communidades protestantes dos condados adjacentes, afim de obter uma região mais homogenea possivel.

DENIKINE EM RETIRADA

Londres, 22 — Uma nota do Ministerio da Guerra diz que as alas direita e esquerda do exercito do general Denikine estão em retirada e que o exercito do Don foi obrigado a abandonar a sua linha até Migulinskaya. A ala direita do exercito voluntario estava tambem em retirada para o sul de Kupyansk.

O NOVO REGIMEN DE PROTECÇÃO Á BELGICA

Paris, 22 — Nos circulos politicos, diplomaticos e na imprensa está sendo objecto de vivas discussões o novo regimen de protecção á Belgica. A este proposito diz hoje o "Petit Parisien" que ouviu de pessoa digna de todo o credito que os alliados já puzeram absolutamente de parte o projecto inglez que limitava a cinco annos a garantia da Entente e presentemente o informante do jornal que os governos da Inglaterra e da França estavam estudando um novo projecto que deverá ser brevemente levado ao conhecimento da Belgica.

UMA SÉRIE DE ROUBOS MYSTERIOSOS

Paris, 22 — Os jornaes já varias vezes deram noticia de frequentes roubos na região de Saint-Nazair e, roubos que eram praticados em circumstancias mysteriosas e que traziam a população em constante sobresalto. As autoridades locaes, depois de intensas e trabalhosas pesquizas, averiguaram que os ladrões empregavam automoveis para com mais facilidade poderem escapar á acção da policia e hoje, segundo annuncia o "Matin" conseguiram prender todos ou quasi todos os membros do bando que era composto de individuos de nacionalidade franceza, hespanhola e americana.

Verificaram mais as autoridades que os automoveis de que os malfeitores se serviam tinham sido tirados dos grandes *stocks* deixados na França pelo exercito norte-americano.

A MISSÃO GAMELIN

Paris, 22 — Embarcou hoje em Bordeaus no "Asia" com destino ao Rio de Janeiro, o primeiro grupo da missão militar Gamelin, composto de dez officiaes inclusive o coronel Durandin, sub-chefe da missão.

O general Gamelin que é aqui esperado amanhã, deixará Paris na proxima sexta-feira, á noite, com o resto da missão e embarcará para o Brasil no "Aurigny" no dia 27 do corrente.

AS ELEIÇÕES DISTRICTAES EM PARIS

Paris, 22 — Os resultados já conhecidos dos escrutinios de desempate das eleições districtaes, dão como eleitos dezenove conservadores; quarenta e quatro progressistas e republicanos da esquerda; sessenta e cinco radicaes socialistas; trinta e dois socialistas unificados.

Entre os candidatos derrotados figura o presidente do Senado.

BELA KUN

Vienna, 22 — A policia austriaca descobriu um complot para raptar o ex-chefe do governo communista hungaro, sr. Bela-Kun, e entregal-o ás autoridades da Hungria. A policia prendeu os irmãos Ladisláu e Andréa Horbarth, internados, como Bela Kun, no campo de Karlson. Ambos confessaram a existencia do complot.

A SITUAÇÃO OPERARIA NA HESPANHA

Paris, 22 — Telegrapham de Madrid:

"A Companhia de Viação Urbana recusa-se a entrar em negociações com os empregados para terminação da parede.

Os vehiculos circulam com a possivel regularidade, garantidos pela força publica.

Continúa o *lock-out* das emprezas de construcção, o qual ameaça propagar-se a outras industrias.

Paris, 22 — Telegrapham de Barcelona dizendo que a policia effectuou ali numerosas prisões em consequencia do assassinato a de dois guarda-civis.

O pessoal dos serviços das docas de Tarragona declarou-se em parede.

A DIVIDA DOS PAIZES EMPENHADOS NA GUERRA

Londres, 25 de Novembro (*Correspondencia da "Associated Press"*)

Segundo informações dadas por um orgão da imprensa, que publica uma estatistica interessante do augmento da divida dos diversos paizes empenhados na grande guerra, em relação ao seu numero de habitantes, a Grã Bretanha teve um accrescimo de 157 libras e 10 shillings por cabeça; a Allemanha de 128 libras; a França, de 114; a Austria Hungria, de 80; os Estados Unidos de 55, e o Japão de 3 shillings e 2 1|2 pence.

A elevação do preço dos generos tomando-se 100, para ponto de par- [illegible] seguintes proporções: dado que a sua media fosse 100, em 1914, o accrescimo seria de 144 para o Reino Unido; de 340, na Italia; de 203, na França, e de 173 nos Estados Unidos.

O NOVO CARDEAL HESPANHOL

Roma, 22 — Partiu hontem para Madrid o enviado especial do papa Benedicto XV, monsenhor Somma, o qual fará entrega ao rei Affonso XIII do barrete cardinalicio conferido a monsenhor Soldevilla Romero, arcebispo de Saragoza, que o receberá, por sua vez, das mãos do soberano.

A QUESTÃO DO ALCOOL NA AMERICA

Washington, 22 — A suprema côrte suspendeu hoje os seus trabalhos até o dia 5 de janeiro, sem ter julgado da constitucionalidade da lei Volstead tornando a prohibição do alcool extensiva á cerveja e outras bebidas.

A BORRACHA

Nova York, 22 — Cotações de hoje no mercado da borracha: Alto Amazonas, 47 cents. a libra; idem, idem, 35 1|4; caucho em bolas, superior, $34 1|2; primeiras plantações, 52; defumada, 52.

AS EXEQUIAS DO MAESTRO CAMPANINI

Chicago, 22 — Realizaram-se hoje, com toda a solennidade, na Cathedral do Santissimo, as exequias do celebre maestro Campanini, director da Opera, desta cidade. Foi celebrada missa de corpo presente, cantando por essa occasião a sra. Galli Curci e todos os artistas e corpo de coros da Opera, acompanhados de grande orchestra.

O corpo do maestro Campanini foi collocado no cemiterio do Calvario, onde aguardará transporte para a Italia.

OS NAVIOS EX-ALLEMÃES

Melbourne, 22 — As autoridades do porto descobriram hontem, a tempo de impedir maiores consequencias, uma tentativa de incendio do vapor "Goose", ex-allemão "Neumunster", com um grande carregamento de oleo. As chammas foram extinctas em pouco tempo, evitando-se desse modo a propagação do fogo. As autoridades estão convencidas da existencia de uma sociedade secreta organizada para destruir navios da frota mercante tomados aos allemães.

PARA COMBATER A FOME

Berna, 22 — A Cruz Vermelha Norueguesa annunciou á Cruz Vermelha de Genebra a creação de uma commissão destinada a combater a fome e que recolherá donativos para distribuir entre as populações mais necessitadas da Europa.

AINDA A IRLANDA

Londres, 22 — O primeiro ministro, sr. Lloyd George, abriu hoje o debate, na Camara dos Communs, sobre a questão irlandeza. O orador começou declarando que a sua missão era por si extremamente delicada e que o attentado praticado em Dublin contra a vida do vice-rei da Irlanda, lord French, vinha ainda mais embaraçar a acção apaziguadora do governo. Não podia deixar de protestar, primeiramente, contra o acto iniquo e ultrajante, de que havia sido theatro a capital da Irlanda.

Cabia, entretanto, ao Parlamento tomar uma decisão urgente, á altura das circumstancias. A questão irlandeza passou já para o dominio do estrangeiro e, portanto, era de opinião que o Parlamento a resolvesse, assumindo a responsabilidade da sua decisão, propondo o que melhor entendesse na sua alta sabedoria, de maneira a procurar um accordo em que sejam nitidamente consideradas as circumstancias actuaes e os factos presentes, conforme os principios do direito e da justiça.

Dublin, 22 — As autoridades encarregadas do inquerito sobre o attentado contra a vida de lord French apuraram que o individuo morto durante o ataque ao vice-rei foi alvejado pela escolta militar. O proprio [illegible] de Estado, em seu relatorio, diz que o vice-rei da Irlanda escapou por [illegible] as detonações das bombas. O sargento Rumbile atirou contra Savage, matando-o instantaneamente, na occasião em que este fazia o gesto de atirar uma bomba.

Savage, um dos assaltantes, tinha tomado parte na Inglaterra, como implicado na rebellião de 1916.

O RADICALISMO NA AMERICA DO NORTE

Nova York, 22 — Uma multidão composta de elementos radicaes, conduzida por uma mulher, atacou a ponte de embarque de immigrantes destinados ao posto de immigração existente na ilha de Ellis com o fim de libertar numerosos deportados que estavam esperando conducção. A policia, depois de alguma luta, conseguiu restabelecer a ordem.

A principal cabeça do movimento é mulher de um individuo deportado hontem para a Russia.

NAVIOS EM NOVA YORK

Nova York, 22 — O vapor "Grecian Prince" chegou hoje procedente do Rio de Janeiro. Vinda tambem do Rio, entrou neste porto a barca "T. P. Chapman".

A CRISE RUSSA

Londres, 22 — Um communicado bolshevista, aqui recebido hoje, informa alguns detalhes da occupação de Novonikolaevsk, na Siberia Oriental. Os exercitos vermelhos capturaram 30.000 prisioneiros, inclusive 500 officiaes, e tomaram numeroso material de guerra e grande quantidade de munições e de drogas existentes no quartel seccional da Cruz Vermelha Norte-Americana.

O mesmo communicado accrescenta que os bolshevistas sequestraram a agencia do Banco Nacional, em Ufa, apoderando-se de quatro milhões de rublos, em notas da emissão siberiana, e terminam annunciando a captura de Gueuikov, com 1.300 prisioneiros.

Segundo informações aqui recebidas da mesma fonte os exercitos maximalistas continuam progredindo nas regiões do Narva, Kiev e Kharkov.

Madrid, 22 — Chegou a esta capital o general Gourko, que vem entrar em relações com os centros militares russo-allemães anti-bolshevistas.

Londres, 22 — Um radiogramma de Moscou diz que 700 soldados do almirante Kolchak foram encontrados regelados, semi-mortos, num hospital existente nas proximidades de Omsk.

A QUESTÃO DO CARVÃO NA FRANÇA

Paris, 22 — O sr. Clemenceau reuniu em conferencia os ministros das Finanças, das Obras Publicas e das Reconstrucções Industriaes, e o director dos serviços de transportes, para estudar a questão do carvão.

Estão annunciadas desde já, differentes interpellações ao governo sobre este assumpto.

A SERVIA QUER PRIORIDADE NO PAGAMENTO DAS REPARAÇÕES

Paris, 22 — O Supremo Conselho discutiu hoje o pedido de prioridade que lhe foi apresentado pelo governo da Servia, no pagamento de 2|2 milhões que ella [illegible] de accordo com a tabella de pagamentos a titulo de reparações. A Servia reclama para si igualdade de condições com a Belgica.

O Conselho resolveu entregar a solução do caso á commissão de reparações, aguardando a entrada em vigor dos tratados de Versalhes e de Saint Germain, para deliberar definitivamente.

A INTEGRIDADE DA HOLLANDA

Bruxellas, 22 — A "Nation Belge" informa que a Inglaterra assignou um tratado secreto com a Hollanda, garantindo a integridade do territorio hollandez.

O BANDITISMO NO MEXICO

Washington, 22 — O Departamento de Estado foi informado de que o cidadão norte-americano Frederick Hugo que havia sido aprisionado pelos mexicanos, em Musquiz, foi posto em liberdade, sob resgate de 1.500 dollars, depois de dez dias de reclusão.

O governo norte-americano deu instrucções á embaixada no Mexico para que insista junto ás autoridades mexicanas sobre a necessidade urgente de se proceder a captura dos malfeitores que infestam a zona fronteiriça.

AINDA O RADICALISMO NA AMERICA

Nova-York, 22 — Os jornaes noticiam que o commandante do vapor "Buford", que conduz os anarchistas deportados, tem carta de prego, sendo-lhe permittido escolher o ponto de desembarque na Russia ou na Finlandia. O governo recommendou, ao mesmo tempo, que os deportados recebam um tratamento benevolo, [illegible] e facilitando-lhes os recursos necessarios para que possam supportar as condições do inverno.

Ao [illegible] foi recommendado igualmente que se respeitem as determinações das autoridades dos portos, no caso provavel de que se recusem a receber os deportados, Berkmann, Goldman e seus companheiros.

O "Buford" carrega viveres sufficientes para noventa dias. O transporte, no que se affirma, será comboiado, no mar do Norte, por um destroyer norte-americano.

O MERCADO DE CEREAES

Chicago, 22 — O mercado de cereaes abriu hoje firme. As cotações durante os negocios da manhã foram: milho, para entrega em dezembro, $1.43 3|4; para entrega em maio, $1.33 1|2. Cotação maxima, para entrega em dezembro, $1.44; minima, $1.42. aveia, ara dezembro, 81 3|8; para maio 81 1|4.

Cotações de encerramento: milho, para dezembro, $1.44; aveia, idem, 82 1|2; porco para janeiro, $36.75.

Uma barbara scena de sangue em Botucatu'

Depois de assassinar o rival matou a ex-amasia com dezesete facadas

S. Paulo, 22 — Ao dr. Thyrso Martins, delegado geral, foi communicada uma barbara scena de sangue desenrolada á noite, em Botucatu, no predio n. 76, da rua Rangel Pestana.

Tomando conhecimento do facto o dr. Armando Ferreira da Rosa, delegado regional daquella cidade, iniciou desde logo as suas diligencias, conseguindo esclarecer em todos os seus detalhes a impressionante occorrencia que abalou profundamente a população.

No local do crime, casebre situado na baixada da rua, encontrou a autoridade dois cadaveres ensanguentados, rodeados de innumeros curiosos que commentavam a lamentavel tragedia, e de que foram protagonistas Maria Barbosa, branca, de 23 annos, filha de Manoel Barbosa, e Luiz Martins Filho, preto, de 17 annos, tambem solteiro.

Narremos o facto, de accordo com o depoimento de varias pessoas.

Maria Barbosa, ha cerca de oito annos, vivia amasiada com Antonio Francisco da Rocha, conhecido pela alcunha de "Chico Diabo", de cuja união existe uma filha.

Em Pirabeis, tendo commettido um crime, "Chico Diabo" foi processado e julgado pelo jury, na comarca de Tatuhy, onde cumpriu pena de cinco mezes de prisão, facto esse occorrido em fevereiro de 1918.

Cumprida a pena "Chico Diabo" tornando, a Botucatú, não conseguiu unir-se novamente á sua amasia, por ter conseguido collocação como pedreiro, na fazenda do sr. Joaquim das Neves Pinhão, naquella cidade.

Comtudo, todas as semanas, ia visitar as pessoas de sua casa, em cujo seio permanecia de sabbado para domingo.

Regressando definitivamente para a casa, sexta-feira, bateu á porta, sendo attendido, na janella, pela mãe de sua amante, Maria Francisca Barbosa.

Ao penetrar no predio, pela janella, percebeu logo certa anormalidade, pois, Maria Barbosa, que não contava naquelle dia com sua presença, havia recebido no lar outro amante, o preto Luiz Martins, e por isso procurava occultar o seu apaixonado, o que não conseguiu deante da attitude assumida pelo mesmo.

O preto, desembaraçando-se dos seus braços, investiu armado de faca, contra "Chico Diabo", que, dextro na capoeiragem conseguiu estender por terra o seu rival conseguindo, depois de tremenda luta, desarmal-o e assassinal-o.

Em acto continuo, o criminoso, mais desesperado pelo facto de Maria pretender salvar o preto durante a luta, com a mesma arma homicida deu cabo da existencia da rapariga, desferindo-lhe 17 profundos golpes pelo corpo, procurando depois assassinar Francisca Barbosa, o que não conseguiu, por ter a mesma conseguido evadir-se.

O assassino, depois de confessar friamente, na cidade, a um dos seus amigos, o barbaro crime praticado, foi preso e entregue ao delegado, que ouviu a sua declaração.

Os cadaveres das desventuradas victimas foram devidamente autopsiados no necroterio da Misericordia, pelos drs. Nestor Seabra e Waldemiro de Oliveira.

NEVE DO BRASIL. — Novidade para enfeitar arvores de Natal, exclusiva do Bazar Hollandez. Barateza e grande variedade em brinquedos.
Rua Marechal Floriano, 38
(3562)

Quando a policia deve acabar com os ladrões...

Benedicto Mathias Alves, funccionario publico, estava esperando, já com certa impaciencia, um bonde de Villa Isabel, e foi com um suspiro de desabafo que elle subiu para o carro e se sentou ao lado de um cavalheiro, que ia lendo um jornal.

O conductor deu o signal e o bonde partiu aos solavancos. Mais adeante, muito adeante, já no *Boulevard*, o vizinho de Mathias metteu a mão nos bolsos e depois soltou um grito alarmante:

— Fui roubado!...

O bonde parou, os passageiros ergueram-se, um policial que o acaso levou ao local, approximou-se, e o cavalheiro apontou Mathias como autor do furto, e o nosso funccionario Mathias, apezar de haver protestado, teve que ir mesmo parar na delegacia do 10º districto, onde o commissario de dia, sem mais aquella, tomou logo o partido do "roubado", que, por signal, não foi ter á delegacia.

Mathias, que não tinha duvidas sobre a sua innocencia, fez tudo para proval-a, mas não tinha caido no agrado do commissario, e essa autoridade, possuida do seu papel de que "era a lei" e, certo de que quem representa a lei está acima da *dita*, mostrou-se implacavel e disposto a punir o culpado, mandando-o para o cimento frio do xadrez, pois admittia ao dito o direito de fazer uma declaração e esta tinha que ser confessando o "crime"...

Mathias citou uma porção de nomes de pessoas que o conheciam, entre ellas o dr. Faria Souto, 1º delegado auxiliar, mas o commissario não queria saber de nada e ia talvez cumprir as suas implacaveis disposições punitivas, quando entrou, afobado, pela delegacia, o "roubado", dizendo á formidavelmente austera autoridade que não fôra roubado nem por Mathias, nem por ninguem, porque o seu dinheiro estava em casa, onde elle o havia esquecido...

O commissario quasi desmaiou, vendo perdida toda a sua energia e o desanimo de sua parte foi tamanho que nem quiz elle voltar toda a sua autoridade contra a "victima", temendo estragar, ainda em vão, mais um pouquinho da sua bilis policial...

E acabou-se a historia, só ficando esse traço da energia do commissario, que não conseguiu, afinal, convencer o Mathias de que devia ser um larapio, para justificar os arrancos da brava autoridade...

CENTRAL DO BRASIL

Conforme antecipamos, realizou-se hontem na Central do Brasil a mais difficil das provas a que vem sendo submettido o invento nacional "Grelhas Rotativas" destinado a queimar carvão *in natura*.

De accordo com o programma estabelecido pela commissão do governo, o percurso previamente estabelecido era de Central á Barra, devendo ser feito até Belem á razão de 70 kilometros a hora e dessa estação á de Barra, que comprehende a Serra do Mar, á razão de 40 kilometros.

A partida deu-se ás 9 e 10 da manhã, chegando o trem experimental a Belém precisamente á hora marcada. A locomotiva rebocou com facilidade as 175 toneladas, sua capacidade maxima para uma viagem de 70 kilometros, fazendo esplendido percurso.

De Belem partiu o comboio em demanda a Barra, vencendo a locomotiva as difficuldades da Serra do Mar, isto é, galgando rampas batidas de 1,8 °|° e, 2 °|°, numa estensão de 27 kilometros, tendo feito apenas duas paradas.

Foi esta a primeira vez que uma locomotiva, queimando carvão nacional *in natura*, conseguiu transpor o percurso de Belem a Barra.

A experiencia correu sem incidente algum digno de maior nota, pois, era de esperar esse resultado á vista dos obtidos nas provas anteriores.

Em Barra a Companhia de Grelhas offereceu um almoço á commissão do governo, constituida dos drs. Silva Freire, Ismael de Souza, Ernesto Cotrim e O. M. Sherman, e á comitiva composta dos srs. dr. Betim Paes Leme, almirante José Carlos de Carvalho, pelo conselho director do Club de Engenharia: Cesario Mello, pelo conde de Pereira Carneiro; J. Colás, do Club de Engenharia; dr. Luiz Tinoco, dr. Alfredo Rocha, dr. M. Botecon, Luiz V. Lecoq de Oliveira, Alcides Pinto, Alvaro Gomes, representantes da imprensa e outras pessoas cujos nomes nos escaparam.

O almirante José Carlos de Carvalho saudou a Companhia de Grelhas, fazendo votos pela victoria do interessante apparelho de Prado Filho, a cuja importante prova vinha de assistir.

O sr. Alcides Pinto fez uma saudação á imprensa ali representada.

Uma nota interessante: o almirante José Carlos de Carvalho viajou na locomotiva, tanto na ida como na volta, afim de verificar pelos seus proprios olhos que era uma verdade a queima do carvão *in natura* por meio de grelhas. E declarou á imprensa, ao saltar na gare que se sentia satisfeito pelo que acabava de assistir, affirmando que o problema está resolvido.

O inventor Prado Filho, achando-se enfermo, não compareceu a essa prova.

A Central do Brasil fará ainda esta semana uma prova de confronto, queimando em grelhas communs ou fixas o mesmo carvão hontem utilisado pelas rotativas.

A opinião geral é de que tal trem não passará de Nova Iguassu', 30 kilometros.

Na prova de hontem, o consummo foi em media de 26 kilos por kilometro, resultado bastante apreciavel.

PRESENTES

Grande sortimento

e para todos os preços

Perfumaria Nunes

Largo de S. Francisco, 25

(2460)

LLOYD BRASILEIRO

O sr. João Soares da Silva, immediato do navio escola *W. Braz*, dirigiu ao dr. Alves de Farias a seguinte carta:

"De posse da carta de v. ex., communicando-me o despacho favoravel merecido pelo meu memorial em o qual fiz uma exposição succinta dos serviços prestados ao Lloyd Brasileiro, com o devido respeito sirvo-me da presente carta, na impossibilidade de me dirigir directamente a v. ex., para testemunhar o meu profundo reconhecimento.

O nobre gesto de v. ex., nobre e generoso, veiu confortar-me e incentivar-me a proseguir no caminho recto da disciplina e do trabalho honesto.

Agora mais do que nunca, espero, confiante, o premio do meu esforço em bem servir o Lloyd Brasileiro: — a promoção, na primeira opportunidade, á commandante.

Com profundo respeito subscreve-me, subordinado, etc."

—:— O commissario Fortunato Vieira de Aguiar, que se achava afastado do quadro de commissarios do Lloyd Brasileiro em virtude de uma pena disciplinar, voltou a fazer parte dessa collectividade, por haver a directoria reconhecido a improcedencia dos motivos que determinaram aquella penalidade contra o referido funccionario.

—:— Foram concedidas as seguintes licenças: de 30 dias, com dois terços ao machinista do *Curvello* Aureliano Thomaz Serra; de tres mezes sem vencimentos, ao praticante de piloto Julio Carvalho; de 30 dias, com dois terços, ao 1º radio do *Prudente de Moraes* Carlos Olympio Paes; de 25 dias, com dois terços da soldada, a Anacleto Barbosa, carvoeiro, e de 30 dias, em prorogação, ao commissario Antonio Gomes de Azevedo.

—:— A directoria do Lloyd recebeu telegramma do agente em Recife, communicando o embarque de 10.000 saccos de assucar no *Campos*, com destino a Nova Orleans, para onde o paquete segue, com escalas por Havana.

—:— Chegou hontem a *Itajahy* o *Presidente Wenceslão*.

—:—O *Oyapock*, esperado hoje, do sul, traz 2.487 volumes para o Rio e 230 em transito.

O *Oyapock* sae a 30.

—:— O paquete *Teixeirinha*, de S. João da Barra, fretado ao Lloyd para o transporte de carvão chegou hontem a Laguna.

—:— A directoria recebeu telegramma de Rotterdam, communicando a chegada do *Benevente* ao referido porto.

—:— O paquete *Bragança*, entrado do Pará trouxe 395 volumes; o *Goyaz* trouxe 3.557 volumes para o Rio e 396 em transito, num total de 3.953; o *Ruy Barbosa* trouxe 4.126 volumes para o Rio e em transito para Montevidéo 550 e para Santos 735, num total de 5.411; o *Laguna*, trouxe 3.536 para o Rio e 4.441 em transito, num total de 7.977; o *Tabatinga* trouxe 700 para o Rio, 42 de transbordo e 21.492 em transito, num total de 22.234; o *João Alfredo* trouxe 1.751 para o Rio, e o *Florianopolis* 4.126 para o Rio e 1.572 em transito, num total de 5.698.

—:— A directoria do Lloyd resolveu augmentar a tripulação dos paquetes *Poconé* e *Pyrineus*, com mais um praticante de machinas.

BRIGADA POLICIAL

O general Pessoa, attendendo a que os civis que são julgados aptos para o serviço militar permanecem na data do alistamento todo o dia no quartel sem alimentação, esperando que se preencham as exigencias regulamentares, determinou que a esses voluntarios sejam fornecidos no dia da inclusão, as refeições de jantar e ceia, que serão requesitados do respectivo fornecedor em valor supplementares.

— O general Pessoa determinou que as guardas diarias, fornecidas pelos corpos de infantaria, com excepção do 2º batalhão que se transportarão em vehiculos, devido á distancia em que se acha aquartelado, marcharão a seus destinos á pé, com os respectivos commandantes, sejam ou não officiaes.

— O general Pessoa louvou o cabo de esquadra do regimento de cavallaria Oscar dos Santos Pinto, por ter, no dia 29 do mez findo, estando de folga, prendido, corajosamente, na rua Visconde de Inhauma n. 66, um individuo que depois de ter ferido com uma facada a um outro, procurava evadir-se galgando o telhado do referido predio.

— Hontem, ás 4 horas, fez exercicio no pateo do quartel general o 1º batalhão de infantaria do commando do tenente-coronel Antonio da Silva Campos.

O general Pessoa assistiu a esse exercicio e manifestou-se satisfeito.

— Serviço para hoje:

Superior de dia, capitão Astolpho.

Medico de dia — 12 horas — sr. 1º tenente dr. Barros.

Medico de dia — 12 horas — sr. 1º tenente dr. Caitaxo.

Pharmaceutico de dia— sr. 1º tenente Mallet.

Interno de dia — sr. 2º tenente H. Oswaldo.

Auxiliar do official de dia a brigada — sargento Guimarães Junior.

Musica de promptidão — a banda da brigada.

Ronda:

No 4º districto — sr. 2º tenente Pasqualino.

Com o superior de dia — srs. 2ºs tenentes Azevedo e Frederico.

Botafogo — sr. 2º tenente Guimarães.

Guarda:

Da amortização — sr. 2º tenente Pessoa.

Da Moeda — sr. 2º tenente Miguel Dias.

Do Thesouro — sr. 2º tenente Djalma.

Promptidão:

No Quartel General — sr. 2º tenente Paiva.

Na cavallaria — sr. 1º tenente Meira Lima.

Dias aos corpos:

No 1º batalhão — sr. 2º tenente Armando.

No 2º batalhão — sr. 1º tenente Paranhos.

No 3º batalhão — sr. 1º tenente Cardel.

No 4º batalhão — sr. capitão, Dantas.

Na cavallaria — sr. capitão Martins.

No quadro 1 do Botafogo — sr. 2º tenente [illegible].

No quartel de Andarahy — sr. 2º tenente [illegible].

A conducção dos presos, será fornecida pelos batalhões [illegible] de Botafogo de accordo com o pedido que for feito.

O 1º batalhão — Fornece a guarda do quartel general; a promptidão de incendio; 3 inferiores para ronda, devendo 1 dos inferiores ser apresentado na assistencia, ás 8 horas, para ronda [illegible] districto; [illegible] praças para emergencia; o policiamento; [illegible] dens a assistencia; os demais serviços já determinados e o mais que for pedido.

O 4º batalhão — Fornece a promptidão de soccorros; 3 inferiores para ronda; 30 praças para emergencia; o policiamento; os demais serviços já determinados e o mais que for pedido.

As "bombas" e os petroleiros no Pedro II

Desde ha muito que as *bombas* vêm estourando no Pedro II; os examinadores "minaram" o vasto estabelecimento da rua Marechal Floriano e os alumnos não gostaram...

Desde então, começaram as complicações e foi preciso até que, para a ordem não ser alterada o edificio fosse conveniente guardado por força de policia.

Os mais esforçados bombeiros fizeram tudo para proclamarem de terror a situação no collegio, chegando a affirmar que os examinandos mais exaltados estavam dispostos a responder com bombas de verdade ao *bombardeio* cerrado dos examinadores, cujo rigor nas provas elles queriam fazer diminuir pela intimidação...

Vae dahi, os que tinham a incumbencia de zelar pela ordem do estabelecimento, a mandado das autoridades policiaes, entraram a vigiar os passos dos alumnos, para que o "maximalismo" não chegasse ao terreno pratico das "realizações"...

Com esse habito de vigilancia, os policiaes mandados para ali chegaram mesmo a ficar atilados, e, vae dahi, toda a vez que suspeitavam de qualquer rapaz, chamavam-no á fala.

Assim, hontem, á tarde, um guarda civil teve occasião de fazer uma boa sherlokada, que evitou naturalmente, fosse pelos ares o palacio magestoso onde está installado o Pedro II... Esse guarda sentiu-se com motivos para desconfiar de um rapaz que estava assistindo aos exames, e, com toda a sua autoridade de zelador pela ordem, chamou o moço á sala reservada e pretendeu revistal-o. Oppoz-se o rapaz e ameaçou resistir pela força, o que deu motivo a que o guarda se communicasse com a Policia Central, mandando o 1º delegado auxiliar uma força, que prendeu o rapaz, sendo elle então revistado. Em seu poder havia um *bar* e duas bombas... chilenas, que a policia resolveu não mandar examinar por peritos...

O rapaz, na 1ª delegacia, deu o nome de Archimedes Mariano de Azevedo e disse que era filho do major do Exercito Achilles de Azevedo, morador á rua Real Grandeza.

Disse elle que as bombas e o *bar* lhe haviam sido postos no bolso por um seu collega.

Depois de tomadas suas declarações, Archimedes ficou detido no Corpo de Segurança, tendo assim mais uma vez, escapado o Pedro II de ir pelos ares, com essa abundancia de "bombas"...

THEATROS

O QUE HA HOJE:

LYRICO — Canta-se hoje, no Lyrico, *O Trovador*, a quarta opera de Verdi que vamos ouvir nesta temporada, e na qual faz a sua apresentação a soprano E. Bossetti.

TRIANON — Não haverá espectaculo, para montagem da revista de Cardoso Menezes: "Dois a zero".

S. PEDRO — Continua em pleno successo a peça *Flor da noite*, que tem dado successivas enchentes ao S. Pedro. Hoje mais duas sessões, ás horas do costume.

REPUBLICA — O circo Nelson está fazendo grande successo no Republica pela excellencia do seu conjunto e variedade dos seus trabalhos. Hoje ha uma funcção muito attrahente.

S. JOSE' — Tres representações da burleta *A' hora da encrenca*, teremos hoje, no S. José, com Alfredo Silva e João de Deus nos principaes papeis. A peça tem agradado muito á platéa que enche sempre o theatro.

POLYTHEAMA — Cada vez encontra mais attracções para deliciar os seus *habitués* a grande companhia acrobatica e zoologica que sob a direcção do capitão Anthony Lowand trabalha no Polytheama do largo do Machado. Artistas eximios, trabalhos originaes e magnificamente feitos são diariamente apresentados e, além disso, a variada collecção zoologica é exhibida todas as noites em numeros interessantissimos.

POLYTHEAMA DO MEYER — Está agradando bastante no Meyer, a companhia dirigida pelos artistas Roberto Guimarães e Candido Nazareth, e da qual fazem parte Zazá Soares, Esther Bergerat, Branca de Lima, Marianna Soares, etc. Hoje está annunciada ali a primeira representação da interessante peça *A jararaca*, que tem musica de Eustorgio Wanderley, havendo mais um acto interessante, de *cabaret*.

No morro de Santo Antonio

A policia do 5º districto prende varios malandros

A policia do 5º districto teve conhecimento de que varios individuos, conhecidos como vagabundos e malandros da peor especie, costumavam reunir-se no morro de Santo Antonio, proximo do Convento, jogando, dormindo ou praticando actos que a moral manda calar.

Deante disso, tendo sido mesmo a queixa levada pelo pessoal do Convento, as autoridades acima referidas resolveram aguardar o momento opportuno de agir com segurança.

Assim, hontem, estando todos os malandros juntos, repetindo as scenas immoraes e jogando, foi organizada a canôa policial, que deu um resultado excellente.

Numa "viuva-alegre", logo depois de chegar a policia, foram os malandros levados para a delegacia e autuados por vadiagem.

Esses individuos deram os seguintes nomes: Azarias Seavedra Durão, José Maria de Oliveira, João Pereira Rosa, Antonio Vieira, Mario Malaquias, Alfredo José Julio, Oswaldo Magalhães, Alvaro Baptista Gomes e Thyrso de Oliveira.

AOS SRS. DOUTORANDOS

A joalheria OSCAR MACHADO participa que acaba de confeccionar um lindo sortimento de anneis de grão para todas as academias e que dos preços marcados fará aos srs. doutorandos, uma reducção de 20 °|°.

Rua do Ouvidor n. 103.

(2.226.)

Quem quizer ler sempre as ultimas novidades é só na casa Braz Lauria, agente geral da ATLANTIDA

78, RUA GONÇALVES DIAS, 78
Entre Ouvidor e Rosario (4010)

A IDEAL
MOVEIS A PRESTAÇÕES
74 F. VEIGA & C.
S José
(4123)

NATAL-ANNO BOM-REIS

A Brahma aos seus amigos

SAUDANDO AOS SEUS FREGUEZES E AMIGOS, PELA FESTA DO NATAL E PELA ENTRADA DO ANNO NOVO, A "BRAHMA" OFFERECE-LHES UMA "SÉRIE EXTRA" DE

Premios da Cerveja Fidalga

Sem prejuizo da "SÉRIE XXV" que continúa em vigor.

A presente "série extra" começa a vigorar para toda a cerveja FIDALGA saida da fabrica do dia 20 de Dezembro de 1919 a 6 de Janeiro de 1920.

OS PREMIOS SÃO OS SEGUINTES:

1	premio de 200$000	200$000
8	" " 100$000	800$000
10	" " 50$000	500$000
25	" " 20$000	500$000
50	" " 10$000	500$000
100	" " 5$000	500$000
1.000	" " 2$000	2:000$000

1.194 premios num total de.......... 5:000$000

O pagamento dos PREMIOS será feito na séde da COMPANHIA.

Os nossos amigos e apreciadores da CERVEJA FIDALGA concorrem, ao mesmo tempo, neste periodo, a DUAS SÉRIES DE PREMIOS no valor total de

Quinze contos de réis

COMPANHIA CERVEJARIA BRAHMA

Examinem as capsulas

(3668)

(2187)

High Life Club

Rua Santo Amaro, 28

Grandes Festas do NATAL nas noites de 24 e 25

No palco excellente programma

Presepes, arvores de Natal e presentes aos consumidores.

POLYTHEAMA M YER

Empresa J. J. ARAUJO FILHO
Companhia nacional de operetas, revistas e peças sertanejas, da qual fazem parte as artistas ZAZA' SOARES e ESTHER BERGERAT
Direcção dos artistas R. Guimarães e C. Nazareth — Regencia do maestro Domingos Roque
HOJE — Terça-feira, 23 — HOJE
Estréa da applaudida artista ESTHER BERGERAT
A peça em 3 actos, de grande successo, musica de Estorgio Wanderley

A JARARACA

Toma parte toda a companhia. Grande acto variado, pelos artistas: A BELLA ZAZA', ESTHER BERGERAT, MARIANNA SOARES e NOGUEIRA SOBRINHO. A's 8 3|4.
Sabbado, 27 — A opereta em 3 actos: A GATINHA BRANCA.
(F 10636)

Theatros da Empresa José Loureiro

LYRICO

HOJE — A's 8 3/4 — HOJE
Grande Companhia Lyrica Italiana. Maestro director da orchestra: Cav. ARTURO DE ANGELIS
A opera em 4 actos de Verdi

TROVADOR

Estréa da soprano E. BOSSETTI
[illegible] Galeazzi — Bossetti — Bergamaschi — Isal — Fantuzzi — Cappa — Saverio
Amanhã — FAUSTO. Estréa do tenor SOMALI.
Preços — Frisas e camarotes, [illegible]

REPUBLICA

Grande Circo Nelson

HOJE — A's 8 3/4 — HOJE
ESPLENDIDO ESPECTACULO
Estréa dos celebres cyclistas LEO e JACKSON, Mr. Arthur, (o homem das avessas) Capitão SAENZ e seus elephantes, LUPE (o HOMEM BORRACHA), PANCHO e PANCHITO e todos os grandes numeros da companhia.
Amanhã — NOVO ESPECTACULO.
Quinta-feira, 25 — FESTA DO NATAL em matinée.
Preços — Frisas e camarotes, 30$; cadeiras de 1ª, 5$; ditas de 2ª, 4$; balcões, 3$; galerias, 2$000.
Bilhetes á venda na bilheteria e na casa Lopes Fernandes, Avenida Rio Branco n. 138. (F 20489)

CINEMA IRIS

Propriedade de J. Cruz Junior — Rua da Carioca ns. 49 e 51
HOJE — Ultimo dia, para dar logar, AMANHÃ — ao maior acontecimento da época!
Está a terminar a narração desta obra sensacional:

O DUELLO MYSTERIOSO

O complicado e sensacional film em 15 séries da UNIVERSAL, com interpretação de HERBERT RAWLINSON e MARGARET MARSH.
HOJE — A PERFIDIA; 14º episodio — O ENCONTRO DOS VESTIGIOS.
Cada vez se torna mais mysteriosa a pergunta: QUEM É? O AVIÃO NEGRO? [illegible] Quem será?
Completa o programma dos grandes artistas:

Amor Sacrilego

romance vibrante, em 6 partes, em que cada scena é uma maravilha. Interpretação de MILDRED HARRIS [illegible]
AMANHÃ
A demonstração da FORÇA BRUTA — A apreciação de um film lindo — Apresentação de 2 GRANDES ARTISTAS:

Elmo, o poderoso

18 séries de um romance sem treguas — Scenas que são maravilhas — Romance engenhoso e sensacional da grande fabrica UNIVERSAL
ELMO — Elmo Lincoln, o celebre TARZAN — LUCILLE — Grace Cunard, a inesquecivel heroina de "Moeda Quebrada". AMANHÃ — ELMO, O PODEROSO
(3658)

Cinema PARIS

HOJE - Mais um grande e incontestavel triumpho. O melhor e mais completo film portuguez até hoje produzido!
Continúa hoje a exhibição do lindo e popular romance de amor do grande escriptor portuguez Manoel Maria Rodriguez

A ROSA DO ADRO

8 longos, bellissimos e commoventes actos da fabrica INVICTA, do Porto, interpretado pelos mais illustres artistas dos palcos portuguezes. Scenas repassadas de infinita poesia, passadas entre gente simples e em paysagens de inolvidavel belleza. Não deixem de ir ao Paris, admirar este magistral film que é a Rosa do Adro.
5ª FEIRA - A dama mysteriosa, emocionante drama em 5 actos (20479)

MARCHANT

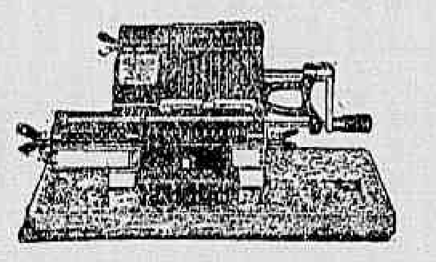

A machina de calcular que reúne todos os ultimos aperfeiçoamentos. E' leve e póde ser facilmente transportada d'um logar a outro no escriptorio.

Seja qual fôr o seu ramo de negocio, V. S. necessita desta machina para calculo do custo de mercadorias, balanços e uma infinidade de outros serviços que actualmente estão roubando tempo valioso.

CASA PRATT

RUA DO OUVIDOR, 125. RIO DE JANEIRO.

Duas queixas contra dois senhorios

Fomos procurados hontem por Maria Santos que se nos queixou do seguinte:

Moradora em um commodo da casa da rua Estacio de Sá n. 7, pagava o aluguel adeantadamente. Este mez, por um motivo que não vem ao caso citar, deixou de satisfazer tal compromisso, promettendo ao senhorio que o faria dois ou tres dias depois. Acontece que este, que parecia ter concordado, foi a juizo e requereu mandado de penhora, que foi expedido, mas não chegou a ser executado porque lhe foi possivel conseguir o dinheiro para o pagamento do aluguel, que importava em 48$000, e mais as custas da contra-fé, subindo todas essas despezas a 118$000.

Acrescentou Maria Santos que a attitude do seu senhorio é tanto mais inexplicavel porque a casa em que móra está interdictada pela Prefeitura.

Procurou-nos tambem Gabriel Pereira, morador em um barracão do morro do Trapicheiro. Esse pobre homem, devido a gastos extraordinarios com a doença de dois filhos, que ainda estão enfermos, atrazou-se no pagamento do mez de novembro. O proprietario do referido barracão, porem a nada quiz attender e requereu o despejo, estando Gabriel Pereira com 48 horas de prazo para mudança. Disse-nos mais Gabriel em seu favor, que morando ali ha dez mezes, sempre effectuou o pagamento dos alugueis com pontualidade, prova de que é um homem honesto e que só o facto da doença dos filhos o forçou a não pagar o mez de novembro. (3068)

PREFEITURA

A sub-directoria de Rendas arrecadou hontem a quantia de ... 54:254$032.

—:— Foram transferidos os guardas sanitarios: João Altino Doria e Antonio Nunes Enriques, da inspectoria do Leite para a Directoria de Hygiene e Narbal José Gonçalves Lisboa e Euclydes Freire Affonso, desta directoria para aquella inspectoria.

—:— Pelo prefeito foram abertos os creditos supplementares na importancia total de 70:000$000, para reforço das rubricas — "Debates, Expediente, Publicações e Eventuaes".

—:— O prefeito enviou uma mensagem ao Conselho, pedindo o estorno da verba de 200:000$000, destinada ao custeio dos serviços do Posto de Assistencia do Meyer e á de compra de motores e accessorios destinados as ambulancias da Assistencia Publica Municipal.

—:— As agencias da Prefeitura arrecadaram hontem, a quantia de 24:865$500, proveniente de multas, impostos, etc.

—:— O dr. Adalberto Ferreira, director de Hygiene, em companhia do fiscal do Engenho Novo, fez hontem, á noite, uma importante diligencia na estação do Rocha.

—:— Foram multados: em ... 500$000, por vender café marca "Pavão", adulterado com elementos de milho, os srs. Ayres & Pereira, estabelecidos á rua Estacio de Sá n. 80; e em 100$000, por falta de fecho hermetico e inviolavel, o leiteiro Manoel da Silva Massa, estabelecido á rua do Mattoso n. 203.

MARINHA

Foram nomeados: o capitão-tenente José do Amaral Castello Branco para exercer, interinamente, o cargo de ajudante da Capitania do Porto do Estado de Pernambuco; e Luiz Marques de Lima, para terceiro pharoleiro do pharol Christovão Pereira, no Estado do Rio Grande do Sul.

—:— O segundo pharoleiro do pharol de Torres, Rio Grande do Sul, foi promovido o terceiro pharoleiro do pharol de Christovão Pereira, no mesmo Estado, Turibio Teixeira Porto.

—:— O capitão de mar e guerra Ernesto Alfredo de Oliveira, foi dispensado da commissão, para que fôra nomeado, encarregada de regularizar e fiscalizar o serviço de internação de subditos allemães.

A Companhia de Gaz dispõe de pouco carvão

Por officio dirigido á Inspectoria de Illuminação a Société Anonyme du Gaz communicou que o seu stock de carvão está muito reduzido em virtude das difficuldades havidas na acquisição desse combustivel nos Estados Unidos e na Inglaterra e ainda no seu transporte.

Recebendo esse officio o ministro da Viação entendeu-se sob o assumpto com o seu collega do Exterior, do qual obteve que por intermedio da nossa embaixada em Washington, fossem tratados com o governo americano meios de se facilitar ali, a acquisição de carvão para a Companhia do Gaz.

EM DEFESA DO NOSSO ESTOMAGO

As licenças para botequins, hoteis, quitandas, restaurants, açougues, etc

O gabinete do prefeito expediu hontem, á tarde, a seguinte circular, aos agentes da Prefeitura:

"O sr. prefeito do Districto Federal determina que, no proximo exercicio de 1920, não sejam encaminhados pedidos de licenças novas ou de renovação de negocios de botequins, hoteis, restaurantes, casas de pasto, açougues, quitandas, confeitarias e estabelecimentos que se relacionem com a alimentação publica, sem que, previamente, seja ouvida a Directoria Geral de Hygiene e Assistencia Publica. Saude e fraternidade — *Sylvio Pellico de Abreu*".

Victima de um coice

Quando passava, hontem, pela manhã, proximo a um capinzal existente na rua da Serra, o menor Moacyr Guedes, de 12 annos, branco, filho de Joaquim Guedes, morador áquella rua, recebeu um forte coice de um burro que ali se achava pastando, ficando com grave ferimento na cabeça.

Moacyr depois de medicado pela Assistencia foi recolhido a casa de seus paes.

A POPULAÇÃO DE VASSOURAS CONTRA UM AGENTE FISCAL

O resultado do inquerito aberto

O ministro da Fazenda, á vista do resultado do inquerito aberto em Vassouras, pelo inspector fiscal Fileto Sampaio Marques, para apurar as causas do levantamento da população daquella cidade contra o agente fiscal Alfredo Mallet Soares, e tendo ficado apurado que o referido agente fiscal fazia, [illegible] determinou que o delegado fiscal no Estado do Rio [illegible] funccionario.

Tendo recebido communicação do presidente daquelle Estado de que havia dado instrucções ao chefe de policia do Estado para que aquelle funccionario fosse [illegible], o ministro da Fazenda determinou á Recebedoria fiscal [illegible].

Nesse sentido o director da Recebedoria expediu ordens ao collector federal em Vassouras.

ESMOLAS

Recebemos da gentil Senhorita Bertha Muniz Otero a quantia de 50$000 mil reis para distribuir com os nossos pobres.

O inquerito na Recebedoria Federal

Declarações de um funccionario accusado

Proseguiram hontem os trabalhos da commissão de inquerito, encarregada de apurar a veracidade da denuncia feita á Recebedoria do Districto Federal, relativa ás extorsões feitas a negociantes por agentes fiscaes do imposto de consumo.

A commissão ouviu o agente fiscal do Estado do Paraná que [illegible] nesta capital, José Pessoa Fortuna, foi o mesmo intimado a prestar declarações, tendo [illegible].

Procurado em sua residencia, não foi o alludido agente encontrado, tendo a commissão deixado a intimação para comparecer á Recebedoria.

Dando cumprimento á ordem, apresentou-se hontem aquella repartição o sr. Fortuna, que, em seu depoimento, declarou não affirmar e não negar as accusações que lhe são feitas, e, que, em tempo opportuno, apresentaria a sua defesa.

Além do accusado, foram ouvidas mais quatro testemunhas, sendo que amanhã serão ouvidas outras tantas.

Como medida preliminar e deante do que foi apurado até agora, o dr. Vossio Brigido, director da Recebedoria, resolveu suspender o agente Fortuna, por 15 dias, sem prejuizo de outras providencias que o alludido agente possam ser applicadas.

CORONA

UM BELLO E UTIL PRESENTE PARA AS FESTAS.

Uma machina de escrever que peza apenas 3 kilos, num lindo estojo medindo somente 28 x 25 x 12 cms., e cabe num canto duma mala de viagem ou numa gaveta de secretaria.

Produz trabalho tão perfeito como as machinas maiores, custando a metade.

Casa Pratt

Rua do Ouvidor, 125. Rio de Janeiro. (3069)

"A ESMERALDA"

TRAV. S. FRANCISCO DE PAULA, 8 E 10

R. Sete de Setembro, 153 — Teleph. C. 839

RIO DE JANEIRO

Joias e artigos para presentes

DURANTE AS FESTAS

GRANDES REDUCÇÕES

Para evitar confusões com a casa visinha pedimos notar que todas as nossas portas e vitrines têm o distico:

"A ESMERALDA"

CORREIO SPORTIVO

TURF

JOCKEY-CLUB

Cotações dos parelheiros alistados para a corrida de domingo proximo

São as seguintes as cotações que vigoraram hontem, dos parelheiros que intervirão na corrida de domingo proximo no hippodromo de S. Francisco Xavier:

Pareo "Guanabara" — 1.600 metros:

Lais	50
Athen	50
Pojuca	50
Tabyra	15
Argentina	16

"Classico Internacional" — 2.000 metros:

Silesia	40
Monroe	80
Bombazo	18
Murat	30
Sable	30
Decameron	30

Os demais inscriptos estão cotados a 100$.

Pareo "Henrique Possollo" — 1.450 metros:

Fonk	25
Gavarni	35
Miracle	18
Divino	25

Pareo "Ypiranga" — 1.450 metros:

Jocotó	25
Impia	30
Cravina	30
Sapé	35
Batuta	35

Pareo "Dezeseis de Julho" — 1450 metros:

Foxton	20
Lacina	30
Kallem	15
Papoula	30

Pareo "Consolação" — 1.600 metros:

Juncal	20
Paralus	50
Battaglia	40
Kiosk	30
Cinders	15

Pareo "Animação" — 1.600 metros:

Quebec	16
Alda	60
Salde	30
Melrose	20

* * *

VARIAS NOTICIAS

Embarcou hontem no nocturno de luxo, com destino a S. Paulo, de onde seguirá para o Paraná, em viagem de recreio, o estimado "entraineur" Fernando Schneider.

A' estação da praça da Republica compareceram, além de grande numero de collegas e amigos seus, varios chronistas sportivos. A' esposa do sr. Fernando Schneider, que o acompanha nessa viagem, foram offerecidos diversos ramos de flores naturaes.

—:— Para julgar a corrida de ante-hontem no Itamaraty, reune-se hoje a directoria do Derby Club. E' muito possivel que nessa reunião a referida directoria trate da questão das férias.

—:— Deixou de prestar seus serviços ao "entraineur" Fernando Schneider o jockey Waldemar de Oliveira.

—:— Durante a disputa do pareo do qual foi vencedor ante-hontem, o cavallo Cinders foi attingido num dos olhos por uma pedra. A vista attingida apresentou-se hontem inflammada, mas isto não impedirá que o filho de Craganour tome parte na proxima reunião do Jockey-Club.

FOOTBALL

CAMPEONATOS E TORNEIOS

Os jogos do dia 25

Em disputa do campeonato e torneios da cidade, instituidos pela Liga Metropolitana, serão realizados na proxima quinta-feira, dia de Natal, os seguintes jogos de football:

* * *

PRIMEIRA DIVISÃO

Botafogo x Carioca

No campo da rua General Severiano, em Botafogo.

Mangueira x S. Christovão

No campo do Andarahy, á rua Prefeito Serzedello.

Bangú x Andarahy

No campo do primeiro, na estação do Bangú.

America x Villa Isabel

No campo do America, á rua Campos Salles.

* * *

SEGUNDA DIVISÃO

Esperança x Americano

No campo do primeiro, no marco 6, em Bangú.

* * *

Quanto teria rendido o jogo de domingo?

Uma nota interessante e que, naturalmente, está sendo esperado pelo mundo sportivo carioca, que além do sportivo o carioca é curioso, é a que se refere á renda do sensacional embate de domingo ultimo, no magestoso estadio do tri-campeão da cidade.

Quanto teria rendido o ingresso daquelle mundo de sportsmen?

Ao que soubemos essa renda não foi a 18 contos e se não nos enganamos, e, attingiu á somma de 17:998$000.

* * *

FLUMINENSE F. C.

Haverá sessão cinematographica hoje

A directoria do Fluminense Football Club avisa aos socios que haverá hoje uma especial sessão cinematographica, sendo exhibidos films caprichosamente escolhidos, constituindo um programma excepcional.

A entrada dos socios será feita mediante a apresentação do recibo de dezembro, podendo os mesmos trazer em sua companhia somente pessoas de sua familia, entendendo-se, para esse effeito, como familia do socio a mãe, esposa, filhas solteiras ou irmãs.

O ingresso dos socios infantis só serão permittido quando vierem acompanhados de pessoas de sua familia.

A sessão começará ás 8.45 horas da noite em ponto.

* * *

VILLA ISABEL F. C.

Nemesio fez annos hontem

Completou mais um anniversario hontem, o estimado e esforçado player do Villa Isabel, Nemesio Carvalhaes Pinheiro, que por esse motivo, teve occasião de receber muitos abraços dos seus amigos, companheiros e admiradores.

* * *

Um "player" que parte para o Norte

Em visita á sua familia, partiu hontem para Aracajú, o estimado player Romario Maia, pertencente ao 2º team do Villa Isabel.

Romario Maia, o "Sergipano", como é conhecido, entre os amigos, tornará breve á esta capital, onde continuará a defender as cores alvi-negras.

* * *

O chocolate-réco-réco de ante-hontem

Conforme estava marcado, realizou-se ante-hontem na séde social do Villa Isabel F. C., o annunciado "réco-réco"-chocolate", offerecido aos jogadores do club pelo 2º thesoureiro, em homenagem á ultima victoria alcançada sobre o team do glorioso Botafogo.

A's 22 horas presentes todos os jogadores e grande numero de associados e torcedores, foi iniciada a reunião, usando da palavra o sr. Alberto Silvares, presidente, agradecendo a delicadeza do seu companheiro de directoria.

Dada a palavra ao dr. Mario de Sá Freire, 1º secretario, este em termos cheios de felicidade, offertou a festa aos jogadores, felicitando-os pelo brilhantismo da ultima prova e incitando-os a bem cumprirem o seu dever, collocando bem alto o nome glorioso do Villa Isabel F. C., pedindo para que cada vez mais se estimulassem afim de que fosse o club respeitado pelos seus adversarios.

Em nome da Esperança, esperava que os defensores do club soubessem conquistar as pintas e o nome do Villa Isabel nas ultimas provas a serem effectuadas.

João Braga, capitão do 1º team, em palavras sentidas, agradeceu a gentileza da directoria, fazendo sentir em seu nome e no de seus companheiros, que se esforçariam a mais poder, afim de elevar bem alto o nome do club confiado á defesa sua e dos demais jogadores.

Finalizando, usou da palavra, Maria José Fernandes, que interpretando o enthusiasmo das admiradoras do Villa Isabel, saudava os teams do club, esperando que os seus componentes soubessem manter no Estado o pavilhão social, mostrando assim o quanto era elle merecedor dos seus esforços.

As ultimas palavras de mademoiselle foram coroadas de prolongadas palmas, sendo erguidos hurras e alegrias.

Assim, terminou com enthusiasmo a festa intima, reinando a boa harmonia que sempre reinou entre os associados do club Boulevard.

* * *

E os premios da Liga Commercial?

O vencedor do Torneio Initium da Liga Commercial, ainda está a espera do premio que lhe fôra offerecido pela entidade acima.

O club fez o esforço, "cavou o seu pedaço" e até hoje moita.

O tropheu estará enferrujando nos armarios da nova Liga?

Uma providencia seria muito regular.

* * *

Como um torcedor quer o 2º team do Villa Isabel

De um leitor pertencente ao club do Boulevard recebemos a carta abaixo para a qual pede a attenção da commissão de sport do Villa Isabel.

"Fui ao Jardim assistir o jogo do club local com o Carioca. Gostei muito dos dois teams, que se apresentaram em boa fórma de preparo, mas notei que o quadro secundario apresentava-se um tanto fraco, quando já existem elementos que bem podem formar um team melhor, e uma linha mais pesada, pois, actualmente são todos infantis. Não desmereço o valor destes, mas, se querem vencer o do America, devem escalar este team:

Antonico

Sá Pinto — Orlando

Arnaldo — Renato — Rocco

Victor — Othon — Massaferri — Lago — Newton

Duvido que este, assim formado, perca os dois restantes matches. Do leitor amigo, — *Alvinegro*."

* * *

TREINOS

Villa Isabel Football Club

O sr. Floriano Assumpção, da Commissão de Desportos do Villa Isabel F. C., solicita o comparecimento, hoje, terça-feira, ás 4.30 da tarde, no campo do Jardim Zoologico para treinarem contra o Confiança A. C., dos srs. Carlindo Costa, Jobel Braga, José Barbosa, Nemezio Carvalhaes Pinheiro, Cid Guimarães, Pinheiro, Olivio Medeiros, Alzemiro Guimarães, Jorge Pereira, Lydio Pereira da Costa, João Tavares, Moacyr de Carvalho, Sylvio Moreira, Antonio Fonseca, Orlando Pennaforte, Renato Ribeiro, Newton Costa, Antonio Lago e Gil Teixeira.

* * *

Os treinos do S. Christovão

Os directores da S. Christovão convidam os jogadores do 1º e 2º teams a comparecerem hoje, ás 4 1/2 da tarde, na séde social, afim de darem rigoroso training.

* * *

O Sport Club venceu o Liége Football Club

No campo do Instituto João Alfredo, realizou-se ante-hontem o annunciado encontro amistoso, entre as primeiras equipes infantis do novel Sport Club Boulevard e do invencivel Liége Football Club.

A pugna foi interessante, dado o equilibrio das forças combatentes, que se entrecaram com bastante ardor á luta. No primeiro half-time o Boulevard atacou com resultado a defesa do visitante, conseguindo marcar tres goals contra um. No segundo, porém, o Liége melhorando a organização do seu team, forçou mais a defesa, illudindo-a por duas vezes, emquanto que o Boulevard tambem obtinha mais dois pontos, o que lhe garantiu a victoria pelo score de 5x3 e a gloria de ser o unico vencedor do forte club da cidade nova. Ambos os clubs apresentaram-se bem jogados, e jogando o vencedor com os elementos, que obedeciam á seguinte composição:

Carvalhinho

Faillace — Ary Menezes

Nunes — Cyro (cap) — Octavio

Jorcelino — Athanagildo — P. Reis — Inglez

* * *

AMERICA FOOTBALL CLUB

Uma assembléa geral

O presidente convoca os socios quites para se reunirem em assembléa geral, ás 8 1/2 da noite de 26 do corrente, afim de discutirem e votarem a seguinte ordem do dia:

a) relatorio;
b) parecer da commissão fiscal;
c) eleição da nova directoria e commissão fiscal;
d) interesses sociaes.

Outrosim convoca os mesmos senhores para a assembléa de posse dos eleitos, que, nos termos dos estatutos, se realizará no primeiro domingo de janeiro do proximo anno, isto é, a 4 desse mez.

* * *

Festa do Audax

Mais uma retumbante victoria obteve o Audax na festa de sua iniciação, realizada na bella praça de sports do Cascadura F. C.

Todos que assistiram ao desenrolar do programma sairam daquella praça victoriando a directoria do Audax pelo desempenho harmonioso que soube determinar até ao final do programma; e se algum descontentamento causou aos vencidos, estes, com a sua educação sportiva, não demonstraram seus pezares. E' que a directoria do Audax não poupando esforços, a todos attendia e a todos contentava.

Lia-se perfeitamente em todas as physionomias, quer dos dirigentes dos clubs que á festa compareceram, quer dos jogadores componentes dos teams e quer dos assistentes, a satisfação e o contentamento de que se achavam possuidos.

O programma — Foi este iniciado ás 12 horas, com o encontro dos teams do Audax x combinado, saindo vencedor o Audax pelo score de 2 a 1, cabendo-lhe, assim, a taça "O Mundo Brasileiro".

A's 13 horas, o referee sr. José Mendes, de Cascadura, chama as equipes Henrique Valladares x Cruz de Malta A. A. ao campo, afim de ser desempatado o match "Guanabara Film", para a conquista de onze medalhas de prata.

O que foi esta pugna, na ancia da victoria, basta dizer que, esgotado o tempo regulamentar, verificou-se ainda o match empatado pelo score de 2 x 2.

Sendo dados mais 10 minutos de jogo em prorogação, o Cruz de Malta conquistou brilhantemente a victoria por 2 a 0.

Seguiu-se a 3ª prova do programma — "Taça Cadorna", offerecida pela fabrica Lacta, de S. Paulo, dedicada aos teams do Combinado Club x Lacta F. C.

O Combinado Club, visivelmente superior ao Lacta, fará foi áquelle vencer seu leal adversario por 4 x 2.

A's 16 horas, o referee sr. Alvaro Martins, apita para que entrem em campo as elevens dos clubs Pimenta de Mello x Cascadura, para a conquista da taça denominada "Shoot", as quaes eram assim constituidas:

Pimenta de Mello — Luiz, Secundino, Marambaya, Claudionor, Branco, Chumaço, Barthô, Victorio, Vicente, Milchacho e Ferro (cap.)

Cascadura — Mendes, Tenorio, J. Silva, Cleto, Hemeterio (cap.), Pirraça, Pedro, Max, Cavalcante, Leal e Toninho.

Sendo dada a saida, os do Pimenta de Mello atacam com denodo as barras dos cascadurenses, sendo aos 19 minutos de jogo conquistado o primeiro goal.

Reposta a bola no centro, os do Cascadura procuram desmanchar a differença, o que conseguem por intermedio de Toninho, em bellissima escapada.

Quasi ao terminar o meio-tempo, Vicente, com um violento shoot, conquista para as suas côres o segundo goal.

Iniciado o segundo meio-tempo, verifica-se o franco dominio que exercem os cascadurenses.

Toninho, apezar de um excellente goal-kiper, revela-se um magnifico deanteiro e perigosissimo nas escapadas, e foi em uma destas que póde fazer um passe a Max que, bem collocado, envia a esphera a goal, ficando assim, novamente, empatado o jogo.

Centralizada a pelota, verifica-se ainda a vontade dos cascadurenses na conquista da victoria, pois o dominio que exercem, obrigam os do Pimenta de Mello a consecutivos corners, e só não é augmentado o score devido á pouca orientação de alguns players.

Faltavam apenas dois minutos para a terminação do jogo, quando Toninho de posse da pelota, perto das barras dos antagonistas, envia forte shoot a goal; Luiz faz bonita pegada e shoota violentamente a esphera, mas Pedro, em frente de Luiz, recebe a esphera no rosto, a qual volta a aninhar-se nas redes defendidas por Luiz, sendo assim conquistado o terceiro goal para o Cascadura.

O referee manda centralizar a bola, mas, alguns "torcidas" do Pimenta de Mello, gritam e protestam de que o goal havia sido feito com a mão. O referee, muito criteriosamente, nada attendia, mas os players do Pimenta de Mello, apoiados pelos referidos "torcidas", querem retirar-se de campo, no que são impedidos pelos jogadores do Cascadura que, apezar do goal ser legitimamente conquistado, concordavam na nullidade delle.

A' vista desta declaração, que só honrava a educação sportiva dos players do Cascadura, foi reiniciada a peleja, com 10 minutos de prorogação do tempo que havia findado.

Neste tempo, os do Pimenta de Mello conseguem mais um goal, terminando o jogo com a victoria do Pimenta de Mello por 3 a 2.

Deve-se salientar o modo correcto na actuação do referee sr. Alvaro Martins, que não teve um unico senão, demonstrando ser um conhecedor profundo das regras do "Association".

Pela derrota do Cascadura, são culpados os proprios players, pois, depois de terem conquistado legitimamente a victoria, concordaram em annullar o goal já referido, muito legalmente conquistado; no emtanto, isto os honra muito, pois demonstraram mais uma vez que suas victorias são sempre obtidas na mais perfeita ordem e harmonia dos antagonistas, e sobretudo não são ambiciosos.

A directoria do Audax, para finalizar a festa, offereceu, na residencia do dr. Marques Cardoso, socio e director do Audax, uma farta mesa de doces aos associados do Cascadura, erguendo-se por essa occasião varios brindes pela prosperidade dos dois clubs amigos: Audax e Cascadura.

* * *

S. C. Ubá x S. C. Militar

Para este importante encontro do torneio Engenho Velho, á realizar-se em 25 do corrente, na quinta-feira proxima, (caso seja decretado feriado) o capitain do Militar espera o comparecimento pontual dos jogadores abaixo, nas horas indicadas, no campo do Sul America, proximo ao America F. C.:

Armando e João, Waldeck, Costa Bastos e Cesar, Waldemiro, Diaz, Arnaldo, Victorino e Carlos.

1º team — A's 1 hora — Angelo. Reserva: Fuentes.

2º team — A's 12 horas — Mario, O. Pimentel e Barbosa Pinto, Ary, Betinho e Sylvino, Ernani, O. Fontes, Milton Hugo Andrade e Agenor Manno.

Reservas: Alcides, Uassyr, etc.

3º team A's 10 horas — Paulo, Verlangilri e Octavio, Luiz Cardoso, Waldemar e Marino, Adalberto, Amazonio, Leal, Ivo e Aguinaldo.

Reservas: Mercellino, Pery, Nogueira, Victor etc.

Infantil — A's 8 horas — Carvalho, Menezes, e Faillace, Fernando, Cyro e Nunes, Edeard, Adhemar, Helcio, Humberto e Eloy.

Reservas: Fleming, Amadeu, Jayro, Nelson, Antonio Luiz, Moacyr, Tito, e os demais com inscripção.

* * *

LIGA SUBURBANA DE FOOTBALL

Importante festival em Bomsucesso

A Liga Suburbana, levará effeito um importante festival sportivo, na zona da Leopoldina, no campo do Bomsucesso F. C.

Esse festival tem por fim o estreitamento de relações entre as pequenas Ligas desta capital, como já teve o mesmo fim o festival realizado no ground do Cascadura, em que tomaram parte, clubs da A. A. Suburbana, e a sua directoria teve especial convite.

Esta orientação de fraternisação entre as pequenas Ligas, iniciada pela Liga Suburbana, é que se pode chamar de — essencialmente sportivo.

Sabemos que a directoria da Suburbana enviou as directorias das demais Ligas um especial convite para esse festival bem assim aos redactores sportivos desta capital.

O programma, confeccionado a capricho consta de cinco provas, cada qual o mais importante, sendo elle fechado com uma prova dedicada aos clubs que estão colocados nas tabellas respectivas das Ligas A. Municipal e Suburbana, em homenagem ao sr. dr. F. Costa, socio benemerito do Bomsuccesso — o qual offerece o premio.

E' o seguinte o programma:

1ª prova — Tenente Guilherme Paraense — inicio 11 horas — Juiz: José Soares Pinto. — macth Penha x Braz de Pinna.

2ª prova — Lobo Junior — inicio 12.20, — Juiz Eurico dos Santos — macth Mauá x S. Paulo e Rio.

4ª prova — Mario Soares Pinto — inicio 13 horas — Juiz Horacio Waret — macth Leopoldinense x Villa Guarany.

5ª prova — Dr. F. Castro — inicio 4.20 — Juiz Bento Garcia — macth Pereira Passos x Bomsuccesso.

Pelo programma vê-se que a festa vae constituir o festival sportivo deste anno na zona da Leopoldina, mais importante.

* * *

FOOTBALL NO PARA'

Belém, 17 — Chegou a delegação nacional do Football Club de Manáos, que vem disputar o match, a convite do Payssandú Soprt Club, e que teve aqui animada recepção por parte do mundo sportivo.

* * *

A VISITA DO FLUMINENSE AO RECIFE

O que se diz na capital pernambucana

Recife, 21 — (Retardado) — Nas rodas desportivas desta capital corre que a allegação attribuida ao Fluminense Football Club, como motivo da não realização de sua visita ao Recife, não é a verdadeira e sim outra.

Affirma-se aqui que, sabendo o Fluminense que a embaixada sportiva do Botafogo ao regressar do Recife patenteou sua desagradavel impressão pelo acolhimento que lhe fora dispensado nesta capital, tratou de saber officialmente o que de verdade havia, tendo então o Botafogo enviado ao Fluminense uma copia do relatorio apresentado á directoria do alvi-negro pelo sr. Gomes de Mattos, chefe da embaixada referida, o qual de algum modo, arrefeceu o enthusiasmo do campeão carioca de visitar o Recife.

Dizem tambem que o Fluminense tem recebido daqui cartas mencionando que o actual momento sportivo em Pernambuco é mau reinando, competições pessôaes e demais processos que destoam dos fins nobres do desporto.

A directoria do Sport Club do Recife telegraphou ao dr. Arnaldo Guinle, presidente do Fluminense, indagando da veracidade das declarações do Botafogo, bem como se de facto desistiu do convite.

Os rapazes do Botafogo de nada podem queixar-se, tendo tido aqui um tratamento condigno.

Sei de um membro do Sport Club do Recife que, no caso de serem veridicas as informações que aqui têm chegado sobre a attitude do Botafogo nesta questão, aquelle club tratará de defender o seu procedimento, provando de que tudo está á razão.

Este caso está interessando vivamente nesta capital áquelles que se dedicam ao desporto, acreditando-se porém que em tudo ha um grande mal entendido.

TENNIS

FLUMINENSE X BOTAFOGO

Conforme já fôra annunciado, realizou-se domingo ultimo, nas quadras do já proclamado campeão da cidade, o encontro de tennis acima.

Este jogo, de grande importancia, terminou com a facil victoria do tricolor, de 8 a 1, tal como se vê pelo quadro que damos abaixo.

Os demais jogos annunciados, devido ao tempo chuvoso, foram transferidos.

Eis o resultado em detalhes:

FLUMINENSE \ BOTAFOGO	Coutto / Fellows	Maurel / Portella	Darcy / Teixeira
Robinson / A. Faria	6—3|6—3 Fluminense	3—6|8—6|6—3 Fluminense	6—3|3—7|6—0 Fluminense
Figueiras / R. Miranda	3—6|6—0|6—3 Fluminense	6—0|6—0 Fluminense	6-1|6-3 Fluminense
Hayne / Barthô	6—0|6—1 Fluminense	6-2|6-3 Fluminense	6—0|6—3 Fluminense

Resultado:

Fluminense 8

Botafogo 1

UM NAVIO ARRIBADO

Arribado para receber carvão entrou hontem, no porto, o cargueiro inglez "Rocio", carregado de trigo para Bordéos.

Cinema HADDOCK LOBO

HOJE — Gaumont e Paramount — HOJE — GAUMONT JOURNAL e mais um numero de caricaturas da élite carioca. —:— TIH MINH —:— continuação, 6º e 7º episodios, em 4 actos. —:— THERESINHA —:— 5 actos, por Margarida Clark. AMANHÃ — Continuação do successo do film: "No rastro do tigre".

CINE TIJUCA — Praça Saenz Peña

Hoje — Fox e Pathé — Hoje — MUTT e JEFF, em: — Mettido com vaccas. —O CLAMOR DO FRACO— 5 actos, por Fannie Ward. CHANTAGISTA POR AMOR 5 actos, por Gladys Brockwell. AMANHÃ — Continuação de TIH MINH e THERESINHA, por Margarida Clark.

CINEMA ANDARAHY — Rua B. Mesquita 640. Tel. V. 2608

HOJE! HOJE! Colossal programma—1ª parte: — LUVA VERMELHA — 13ª e 14ª séries — 4 partes, 2ª parte: — GOLPE DECISIVO — Drama, por Dorothy Gys — 5 partes — Paramount. Amanhã — 1º episodio do sensacional film: (Judex), em Tih-Minh, com René Cresté. (F 20391)

Cinema PATRIA — Rua S. Luiz Gonzaga n. 78

HOJE — HOJE — TRIUMPHO DE UMA MARTYR — Drama em 6 actos, por Enna Saredo, film do C. Central. —DUELLO MYSTERIOSO— 5ª e 6ª séries, por Erbert Rawlinson. Amanhã — Jerusalém libertada. Sexta-feira — O tenente do nono regimento, film C. Central. (F 19616)

CINE MEYER — Avenida Amaro Cavalcanti, 25

HOJE! HOJE! TIH MINH — 2ª e 3ª épocas — OS LABIOS SELLADOS — drama em 5 partes, Earl Williams e Grace Darmond. Dias 24 e 25, distribuição de folhinhas. (F 20041)

CINEMA VELO — Rua Haddock Lobo 192

Hoje! Hoje! Hoje! Theda Bara na sua mais completa creação, na tragedia sacra SALOME' — 8 actos formidaveis — PREÇOS COMMUNS. Sabbado — "Rosa do Adro", film portuguez.

Cinema Parc Brasil — Empresa Leandri & C.ª, rua D. Anna Nery, 258.

A mais confortavel casa de diversões dos suburbios e que apresenta sempre na téla os principaes films das Comp. Paramount (Avenida), Fox (Pathé), Brasileira (Odeon) e Universal — (Films em séries). Damos HOJE: Mulher estranha, Sublime drama da Fox Film, em 5 partes, trabalho admiravel de Gladys Brockwell, e O Duello Mysterioso — 5º e 6º episodios. Breve — TIH MINH e ELMO, O PODEROSO. Quarta-feira "Estravagancia". (F 20312)

A VIDA EM VIDROS

GRANADO & C. — Rua 1º de Março n. 14.

FORMULA: CREOSOTO DE FAIA —:— IODO —:— Hypophosphito de SODIO — Hypophosphito de CALCIO — GLYCERINA — Fartos elementos para a Hygiene dos Pulmões e : : Robustez : : (8406)

Intimado a pagar a multa que lhe foi imposta

O sr. Luiz de Carvalho, estabelecido á rua Uruguayana nº 41 com joalheria, foi hontem intimado pelo continuo do Thesouro Nacional Paulino Borchert, a entrar, no praso de 30 dias, para os cofres do Thesouro com a quantia de 2:000$000 importancia da multa que lhe foi imposta por infracção do regulamento de distribuição de brindes mediante sorteio.

Loteria do Estado do Rio

Loteria extraordinaria para o Natal

HOJE -- A's 13 horas da tarde

1 premio de			100:000$000
1 " "			10:000$000
1 " "			5:000$000
5 premios "		2:000$000	10:000$000
10 " "		1:000$000	10:000$000
20 " "		500$000	10:000$000
50 " "		200$000	10:000$000
394 " "		100$000	39:400$000
1.800 "	final do 1º premio a 60$		108:000$000

INTEIRO. . . . 40$000—DECIMO. . . . 4$000

VENDE-SE EM TODA PARTE. (2059)

Morreu quando ia para a Santa Casa

Domingos José da Silva, pardo, de 39 annos, solteiro, pedreiro, residente na praia do Pinto, sem quando era removido hontem para a Santa Casa, em um carro da Assistencia, falleceu repentinamente.

O seu cadaver foi removido para o Necroterio da Policia.

Cinema Modelo — Rua 24 de Maio 287

Hoje! Hoje! Hoje! Alma franceza — 5 actos de Louise Glaum e Sentença de amor — 5 actos sublimes. Quinta-feira — SALOME'. Breve: ROSA DO ADRO. Quarta-feira — "Perdularia" e "Juizo temerario".

Cinema Smart — 216—Boulevard 28 Setembro

HOJE — HOJE — Luva vermelha — 17º e 18º episodios — Jura funesta — 5 actos primorosos.

Cine Boulevard — Boulevard 28 de Setembro, 163

HOJE — HOJE — Deslumbrante programma — 1º film: Affronta Injusta — 5 magnificos actos de aventuras, pelo querido artista WILLIAM HART — 2º film: Tih-Minh — 4º e 5º episodios, em 4 longos actos, pelo extraordinario, René Chresté (Judex). Quarta-feira — TOM MIX, em IMPERIO DA LEI. Quinta — A MULHER. (F 20271)

Cinema Mattoso — Praça da Bandeira

Hoje! Hoje! Hoje! Perdularia — a ultima creação da insuperavel OLGA PETROWA, e Juizo temerario. Sabbado — SALOME'. Breve — "Rosa do Adro". Quarta-feira — "Alma franceza" e "Sentença de amor".

TRIANON | Empresa J. R. STAFFA | O ponto preferido pela elite carioca

Companhia de Comedias e Vaudevilles

Para aproveitar a opportunidade e apressar a montagem da magnifica peça de palpitante actualidade sportiva de Cardoso de Menezes

DOIS A ZERO... (2 x 0)

que subirá á scena na proxima quinta-feira, na qual estrearão os artistas Appolonia Piato, Ferreira de Souza, Jorge Alberto, Eliza Campos, Iracema de Alencar, Corina Silva, Flora Delgado e Dulce d'Aiger, não haverá espectaculo hoje e amanhã. — DOIS A ZERO está sendo montado a rigor com bellissimos scenarios novos de Jayme Silva.

Pavilhão 7 de Setembro — RUA MARIZ E BARROS N. 183

Grande Companhia do Circo Oriental

— 35 — ARTISTAS — 35 —

Importante Companhia gymnastica, acrobatica de cyclismo, de variedades e Pantomimas, Comedias e dramas de grande movimento.

— — — EMPREZA H. ROCHA — — —

Hoje -- 3ª-feira, 23 de dezembro -- Hoje

— — A'S 8 3/4 DA NOITE — —

deslumbrante e maravilhoso espectaculo, novas estréas, nova Pantomima. — SUCCESSO DOS SUCCESSOS ! ! !

Programma completamente novo. Destacando-se a estréa da troupe de CAES jogadores de FOOTBALL, e o sensacional CIRCULO DA MORTE, pelos irmãos ABELARDO, 2 cyclistas no espaço sem ponto de apoio — 12 minutos de verdadeira sensação.

Successo pelas MARTINELLIS, ABELARDOS, TRIO ROCHA, P. COPPE, IRMÃOS OSORIO, familia O. ROCHA e a insigne Senhorita CLOTILDE, a rainha do Arame.

Novas surpresas, pelos CLOWNS (MARTINELLI AMENDIM) e os tonys CARECA e João Minhoca, que conta apenas 6 annos.

Na 2ª parte deste imponente programma será representada pela 1ª vez, a interessante e movimentada farça em 3 actos, intitulada: NEM QUE CHUVA, um verdadeira fabrica de gargalhadas. Toma parte toda a companhia.

Preços — Camarotes, 12$; cadeiras de 1ª ordem, 3$; cadeiras de 2ª ordem, 2$; entrada geral, 1$000.

Não ha meias entradas. Domingo — Grandiosa MATINE'E. Brevemente — O PIRATA. (F 19622)

THEATROS DA EMPRESA PASCHOAL SEGRETO

S. PEDRO

Grande Companhia Nacional de Operetas e Melodramas (genero do Theatro Chatelet, de Paris) — Direcção artistica de EDUARDO VIEIRA — Maestro regente da orchestra LUIZ MOREIRA.

HOJE -:- A's 7 3/4 e 9 3/4 -:- HOJE

A PEÇA DO DIA! A peça que maiores discussões tem provocado e QUE MAIS SUCCESSO TEM FEITO!

FLOR DA NOITE

Tres actos passados no "bas-fond"

Poema de ODUVALDO VIANNA — Partitura de ADALBERTO DE CARVALHO, os felizes autores de "Amor de Bandido" — Protagonista — ABIGAIL MAIA —

Nem uma só licenciosidade, uma phrase ambigua, um dito que possa ferir o mais subtil ouvido! Até hontem, 18.200 espectadores, entre os quaes distinctas familias, que poderão dizer da moralidade da peça!

Amanhã — FLOR DA NOITE.

S. JOSE'

Companhia nacional, fundada em 1º de julho de 1911 — Direcção artistica de Eduardo Vieira — Regente da orchestra Bento Mossurunga.

HOJE — A's 7, 8 3/4 e 10 1/2 — HOJE

A hilariante burleta em tres actos, original de MIGUEL SANTOS, musica do applaudido maestro Bento Mossurunga.

Hora da Encrenca

Tres actos de bom humor! Hora e meia de gargalhada franca! Crescendo, pharmaceutico — ALFREDO SILVA; Nilo, estudante — JOÃO DE DEUS.

A seguir, a fantasia critica em 2 actos, original do Dr. Mario Monteiro — LISBOA NO RIO.

O beneficio marcado para hoje, fica transferido para o proximo dia 29.

CARLOS GOMES

Companhia EDUARDO PEREIRA

Amanhã! Amanhã!

-:- A's 8 3/4 -:-

ESPECTACULO COMPLETO

O famoso drama original [illegible]

José do Telhado

Amanhã! Amanhã!

PREÇOS DO COSTUME

Amanhã -- Primeiro baile popular, no theatro Carlos Gomes, á meia noite em ponto.

ESTÉ É O LEGITIMO
FORTIFICANTE — CALMANTE
EMPLASTRO PHENIX — MARCA REGISTRADA
EMPLASTROS PERFURADOS FORTIFICANTES
PREPARADOS PARA
Charles Kaniefsky
Unico depositario para todo o Brazil
S. PAULO - Rua 11 de Agosto, 30
American Chemical Mfc. & Mng. Co. New-York
EXISTE HA 40 ANNOS
ALLIVIA A DOR EM 24 HORAS. Cura:
RHEUMATISMO, TOSSE, ANGINA, BRONCHITE, DORES NAS COSTAS, NOS RINS, NO PEITO, LUMBAGO, ETC.
A' Venda em todos as Pharmacias e Drogarias
(700)

GUERRA

O ministro permittiu que a "equipe" de football do 1º regimento de artilheria dispute um torneio em Bom Jesus de Itabapoana, no Estado do Rio, com a "equipe" do Tiro n. 307, no dia 25 do corrente.

—:— Foram nomeados directores dos hospitaes militares: de São Gabriel, o major medico dr. Antonio Gonçalves Moreira e do de Cruz Alta, o major dr. João Florentino Meira.

—:— Foram mandados servir: como encarregado do hospital de Porto Alegre, o capitão medico dr. Juvenal Feliciano dos Santos e no asylo de Invalidos da Patria, o medico adjunto dr. Francisco Bel[illegible].

—:— Para o quadro supplementar das armas a que pertencem, foram transferidos os seguintes officiaes, que exercem funcções permanentes: primeiros-tenentes João Miller Neiva Lima, do 3º regimento de artilheria, Alvaro Fiuza de Castro, do 8º regimento de artilheria; Leonidas Rocha, do 2º grupo de obuzes; Orestes da Rocha Lima, do 5º grupo, e capitão Gelio de Araujo Lima, da 6ª bateria de artilheria de costa.

—:— O ministro, em companhia do director do Material Bellico, visitou hontem, pela manhã, os paióes existentes em Deodoro e o deposito do material bellico pertencente aos corpos aquartelados na Villa Militar.

—:— Foi excluido das fileiras do Exercito o soldado do 58º batalhão, Petrarcho Chrysanto dos Santos.

—:— Deu parte de doente, devendo ser inspeccionado de saude, o coronel Estanislão Vieira Pampolna.

—:— A' vista das ordens e instrucções do ministro, com relação ao numero de tuberculosos no Exercito, em todos os corpos, foram abertas syndicancias para conhecer das causas e origem dessa molestia e tambem averiguar se as praças tuberculosas são desarranchadas, attendendo ao elevado numero de praças que pedem asylamento por soffrerem os effeitos da tuberculose.

—:— O 1º tenente Newton Braga foi nomeado membro da commissão examinadora de candidatos a reservistas.

Dois professores accionam a União

Os professores substitutos do Collegio Pedro II Adrien Delpech e Mendes de Aguiar propuzeram uma acção ordinaria contra a União para o fim de condemnal-a a pagar, ao primeiro, 12:223$724 e ao segundo, 14:977$678, importancias a que se julgam com direito se as decisões e actos do director daquelle estabelecimento e do Conselho Superior de Ensino não lhes houvessem negado, contra os dispositivos da lei 3.089 de 1916 e do regimento interno daquelle collegio, a regencia de turmas supplementares de exames, constituidas em 1916 e 1917.

AVISOS

Dinheiro em 4 horas

Empresta-se a funccionarios publicos federaes, activos, aposentados, reformados do Corpo de Bombeiros, Policia e ás "pensionistas do Thesouro", a pequenas prestações e a prazo de 10, 20, 30, 36 e 42 mezes, processo facil, pagamento immediato. Fazem-se operações em todos os bancos. Rua da Assembléa n. 117, 1º andar. (3.552.)

PUBLICAÇÕES A PEDIDO

Aos srs. Padeiros

Fraudes nas Farinhas de Trigo

As marcas SULTANA - GALLIA - LUTETIA

Insistindo alguns negociantes de farinhas de trigo na fraude de adquirirem os saccos usados das nossas marcas SULTANA, GALLIA e LUTETIA, pelos quaes teem pago até 1$500 cada um, para elles baldeando genero de outras marcas, velho e deteriorado, que abunda nos mercado, chamamos novamente a attenção dos interessados para se precaverem contra os fraudadores.

Outrosim, avisamos aos Srs. padeiros tanto desta capital, como de Nictheroy, Petropolis e interior do paiz, que mantemos permanentemente em nossos depositos das marcas SULTANA, GALLIA e LUTETIA, genero fresco e perfeito que recebemos regularmente por todos os vapores vindos de Buenos Aires e que vendemos nas melhores condições possiveis.

Rio de Janeiro, 22 de dezembro de 1919.

PRODUCE & WARANT COMPANY.
Sociedade Anonyma Belga
Agentes & Depositarios da
S. A. de Molinos Harineros y Elevadores de Granos de Buenos Aires. (F 20303)

As pessoas d'edade avançada acham que as
Pequenas Pilulas de Reuter
são o unico remedio de confiança para as doenças communs taes como desarranjos do figado, dôres de cabeça, biliosidade, etc.
Não devem faltar em nenhuma casa de familia.
(4328)

"Casa de Saude do dr. Pedro Ernesto"

Rua Riachuelo, 161

AGRADECIMENTO E DESPEDIDA

O marido de d. Stella Zeignelboim [illegible] ... pelo esmero e carinho com que são tratados todos os doentes naquelle modelo estabelecimento. Assim os dias de jubilo e gratidão deixamos bem gravada nestas humildes palavras, marcadas duma alma que está radiante de alegria por ver livre d'uma morte certa sua querida esposa.

[illegible] nos despedimos penhoradissimos do sr. dr. Pedro Ernesto, que vamos pedir eternamente a Deus para que elle continue sempre feliz como é digno.

Leon Zeignelboim e Stella Zeignelboim. (F 20.445)

DESASSOCEGO
lethargia, pesadelos e todas as molestias causadas pela insomnia, desapparecem quando a digestão é perfeita. Usai as
PASTILHAS do Dr. RICHARDS
(13603)

DECLARAÇÕES

ALBUQUERQUE--ALFAIATE
ALTAS FANTASIAS em CASEMIRAS INGLEZAS
R. DO OUVIDOR 68, sobr.
(3380)

31 DE DEZEMBRO

A Directoria da Associação dos Empregados no Commercio do Rio de Janeiro, communica aos associados que desejem propor para socios, que a inscripção termina na data acima [illegible] 35$000 e mensalidade. [illegible] (3675)

AVISO AO COMMERCIO E A QUEM POSSA INTERESSAR

A abaixo assignada leva ao conhecimento do commercio, e de quem possa interessar, tanto desta capital, como do interior que Brutus Cassio Bento Porto, sendo este casado com separação de bens não mais se responsabiliza por dividas ou transacções contrahidas por este senhor.

Rio de Janeiro, 20 de dezembro de 1919. — *Adelina Rodrigues Pacheco Porto.* (F 20188)

CENTRO C. E I. MATERIAES DE CONSTRUCÇÃO

Rua de São Pedro, 206

Assembléa Geral Ordinaria, em 2ª convocação, terça-feira, 23 do corrente, ás 2 horas da tarde, para leitura do relatorio da presidencia e eleição da commissão de contas.

Rio, 20 de Dezembro de 1919 — *M. Figueiredo*, Secretario. (F 19523)

ASSOCIAÇÃO DE SOCCORROS MUTUOS AÇORIANA COSMOPOLITA

Rua da Uruguayana n. 121

De ordem do sr. presidente, peço o comparecimento dos srs. socios quites á assembléa geral ordinaria, que se realizará terça-feira, 23 do corrente, ás 7 horas da noite, nesta secretaria, para discussão e votação do parecer da commissão de contas e eleição da nova directoria e conselho.

Rio, 20 de Dezembro de 1919 — O Secretario, *Attila Pinheiro.* (F 20006)

CLUB S. CHRISTOVÃO

A directoria participa aos srs. socios, que abrirá seus salões para uma Soirée Blanche, no dia 24 do corrente. A inscripção para retirada de convites, está aberta na secretaria. O recibo deste mez, dará ingresso aos srs. socios — O 1º secretario, *A. Chaves.* (F 19368)

COLLEGIO DE N. SENHORA DE OLIVEIRA, EQUIPARADO A' ESCOLA NORMAL MODELO

A abaixo assignada, directora deste estabelecimento, sentindo-se excessivamente cansada e com a sua saude alterada, deseja encontrar uma Congregação de Irmãs de Caridade ou então uma senhora competente, de toda a confiança, que apresente referencias, que possa tomar a direcção do collegio. Este foi fundado a 25 annos, tem um corpo docente de primeira ordem e está installado em excellente e vasto predio, com todas as accommodações necessarias ao conforto e a hygiene. Tem uma bella capellinha para graças das alumnas, um bom parque para recreio, jardins, installações, abundancia d'agua, luz electrica, telephone, amplos e arejados dormitorios etc., e quanto ao clima é optimo, não pode ser melhor. A frequencia, neste anno, foi de 145 alumnas internas, sendo todas internas. Quem estiver em condições fará o obsequio de dirigir-se a mim, pessoalmente, ou por cartas, pois [illegible] o mais breve que for possivel. — A directora, *Manuelita Costa Chagas.*

Endereço: E. Ferro Oeste Minas — Oliveira. (2452)

CAIXA GERAL DAS FAMILIAS

SORTEIO SEMESTRAL

A Directoria convida os Srs. accionistas e segurados para assistirem ao sorteio social, á Avenida Rio Branco n. 87, ao sorteio de apolices que fará realizar a 24 do corrente, ás 13 horas.

Outrosim, participa aos Srs. segurados que, para concorrerem ao sorteio, deverão pagar suas prestações até o dia 20 do corrente. [illegible]

Rio de Janeiro, 12 de Dezembro de 1919 — *A Directoria.* (2302)

BEN.: LOJ.: CAP.: REDEMPÇÃO

Hoje, magna.
Accacio Junior. (F 20461)

A PRAÇA

Rezende & Rezende, estabelecidos em Angustura, E. de Minas, com negocio de seccos e molhados, armarinhos e fazendas, etc., etc., communicam á praça e aos seus amigos, que, nesta data removeram seu estabelecimento commercial para a estação de Tombos, Minas. Outrosim, retirou-se da firma o socio Pedro Gonçalves de Rezende, pago e satisfeito do seu capital e lucros. Continuando com o mesmo ramo de negocio em Tombos, sobre a firma individual, o sr. Lucas Gouvêa de Rezende, chamou a si o passivo e o activo da firma acima. Assignado — *Lucas G. de Rezende.* (F 19603)

R. S. GYMNASTICO PORTUGUEZ

Realiza-se a 6 de janeiro de 1920, um lindo festival, dedicado á Caixa Particular de praças do Corpo de Bombeiros. O programma da referida festa é o mais lindo possivel, pois que é representado por praças daquella corporação. Subirá á scena o emocionante drama em 4 actos "Os Vampiros Sociaes", e a comedia em 1 acto, "O Hypnotismo"; finalizará o espectaculo com um chic acto de "cabaret". Nossos parabens aos felizes amadores. (F 20284)

CENTRO BENEFICENTE BERNARDINO MACHADO

SECRETARIA: LARGO DO ROSARIO N. 34 — EXPEDIENTE: DAS 10 A'S 12 HORAS.

Sessão do conselho administrativo, hoje, ás 20 horas.

Secretaria, 23 de Dezembro de 1919 — *Jayme Serpa*, 1º secretario. (F 20392)

CLUB HIPPICO

Domingo 28 — 7 horas da manhã — Quinta da Boa Vista — Caçada á raposa; film cinematographico. 10 *horas* — Churrasco offerecido ás Exmas. Familias dos socios. (F 20439)

LEOPOLDINA RAILWAY

Trem de passeio — Friburgo

No dia 24 do corrente, quarta-feira, correrá trem de passeio de Nictheroy para Friburgo, regressando no dia 26, sexta-feira.

No dia 31 deste mez, tambem circulará trem de passeio, de Nictheroy para Friburgo, regressando no dia 2 de Janeiro de 1920, sexta-feira.

Rio de Janeiro, 20 de Dezembro de 1919 — [illegible]. *C. Miller*, director-gerente. (3661)

Irmandade do Glorioso Patriarcha São José

ARRENDAMENTO DE PREDIOS

Na Secretaria desta Irmandade recebe-se até o dia 26 de Dezembro do corrente anno, propostas para arrendamento dos predios da Travessa do Paço ns. 10, 12 e 14, que serão, feitas para cada um de per si, sob as condições que se acham para serem examinadas, na secretaria da Irmandade, das 9 ao meio dia, ou das 3 ás cinco da tarde.

Rio de Janeiro, 24 de Novembro de 1919 — O Irmão Procurador, *José Rodrigues Parada.* (2232)

D C
Fundado em 1867

Club dos Democraticos

FUNDADO EM 1867

De conformidade com a resolução tomada em assembléa geral realizada em 18 do corrente mez, convido os srs. consocios para, em assembléa ordinaria (em continuação), a ser realizada hoje, 23, ás 8 horas da noite, terem conhecimento das resoluções tomadas pela COMMISSÃO DE CARNAVAL acclamada nessa mesma assembléa.

Castello, em 19 de Dezembro de 1919.

ADOLPHO SOARES,
1º secretario da assembléa. (3671)

EDITAES

BRIGADA POLICIAL DO DISTRICTO FEDERAL

EDITAL

Chama-se a attenção dos interessados para o edital de concorrencia que está sendo publicado no "Diario Official", relativo ao fornecimento de alimentação preparada ás praças arranchadas desta Brigada e lavagem de roupa do Hospital da mesma.

Capital Federal, em 18 de Dezembro de 1919. — *João Gomes Ribeiro Filho*, Tenente-Coronel. (F 19275)

Directoria do Patrimonio Nacional

EDITAL

VENDA DE TERRENOS NO CAES DO PORTO

Por esta Directoria se faz publico que de hoje até o dia 26 do corrente, ás 13 horas, serão recebidas propostas em cartas fechadas para compra dos lotes de terreno abaixo designados, situados no Caes do Porto, a saber:

QUADRA 6

Lotes:
N. 52, com 255m2,3350
N. 53, com 285 m2,20
N. 54, com 315 m2,0650.
Preço minimo, 160$000.

QUADRA 17

Lotes:
N. 185, com 600 m2
N. 186, com 600 m2
N. 187, com 600 m2
N. 188, com 600 m2
N. 189, com 600 m2
N. 190, com 600 m2
Preço minimo, 130$000.

QUADRA 18

Lotes:
N. 195, com 600 m2
N. 196, com 600 m2
N. 197, com 600 m2
N. 198, com 600 m2
N. 199, com 600 m2
Preço minimo, 130$000.

QUADRA 24

Lotes:
N. 237, com 678 m2,01.
Preço minimo, 130$000.

As propostas deverão ser assignadas pelos proponentes ou seus procuradores, com a declaração da residencia e profissão e mencionarão designadamente o numero dos lotes preferidos e o valor da offerta em algarismo e por extenso.

No respectivo envolucro deverá ser indicado o numero dos lotes e da quadra a que elles pertencem.

As propostas serão abertas no dia seguinte ao da terminação do prazo, ao meio dia, por commissão presidida por s. ex. o sr. ministro da Fazenda.

As propostas serão abertas e lidas em presença dos concorrentes que deverão estar presentes, e immediatamente será declarada a acceitação da proposta de maior preço acima do limite marcado.

Os proponentes preferidos deverão no acto da acceitação recolher ao Thesouro um signal de 20 % do preço offerecido, e dentro de 30 dias, sob pena de perda do signal e da preferencia, completar o pagamento, afim de poder ser lavrada na Procuradoria Geral da Fazenda Publica a respectiva escriptura.

Directoria do Patrimonio Nacional, em 22 de dezembro de 1919 — *Joaquim Dutra da Fonseca*, director. (3667)

ANNUNCIOS

SECRETARIAS
Vendem-se diversos modelos, muito em conta; rua Espirito Santo, 45. (F 18869)

DENTISTA
Vende-se um motor e um estampador; á rua dos Andradas 127 1º andar. (F 19654)

Vende-se um bom
negocio de alfaiate, bem afreguezado, em bom ponto, da rua do Ouvidor. E' por motivo de doença. Carta no escriptorio deste jornal a M. M. M. (F 20448)

EMPREGADOS
Importante casa introductora precisa de empregados para venda no balcão, com certa pratica de ferragens. Rua do Passeio 50. (F 20401)

Salas e quartos
Aluga-se lindamente mobilada, com boa pensão a casal sem filhos ou a pessoa distincta. Avenida Gomes Freire. (F 20467)

IMPOTENCIA
Tratem-se com plantas medicinaes, as plantas curam e são inoffensivas.
Experimentem!
—:— FLORA BRASIL —:—
Largo do Rosario, 3. (F 20354)

ENGENHEIRO
allemão, com boas referencias, procura collocação em S. Paulo ou interior. E' pratico em installações de machinas a vapor, motores, installações electricas, minas de carvão e altos fornos para ferro e aço. Cartas sob "Engenheiro", á Expedição de Annuncios "Edanee" — Rua Libero Badaró, 99, S. Paulo. (3654)

QUARTO
Familia de maximo respeito aluga a dois senhores ou a casal de tratamento um bom quarto de frente independente, sem mobilia com pensão, em casa muito arejada situada em ponto o mais central, no centro. Cartas a N. M. neste jornal. (F 19640)

QUARTOS
Aluga-se numa familia americana, sem filhos, dois bons quartos de frente, bem frescos, com banho quente e telephone, com ou sem mobilia, em Santa Thereza, perto da cidade. Para mais informações, com C. Cahn, casa Stephen, á rua S. José n. 117. (F 19000)

Nas dentaduras feitas pelo laureado especialista Dr. Silvino Mattos, não se nota nenhuma differença dos dentes naturaes, ao contrario: vê-se a mais rigorosa imitação dos dentes naturaes; a pronuncia das palavras torna-se mais nitida ainda; a mastigação volta a ser perfeita; os musculos da face regressam ao que eram; a articulação dos maxillares apresenta-se natural; o embellezamento da bocca manifesta-se desde logo; e a segurança do trabalho verifica-se a toda prova.
Toda a obra é escrupulosamente confeccionada com material superior e segundo os principios da odontologia moderna.
Preços modicos e consultas gratis — 3, Rua Uruguayana; das 7 ás 5 da tarde, todos os dias. Phone: 1.555 — Central. (F 20319)

Mauricio Bicalho
Cirurgião dentista participa aos seus clientes e amigos que tem o seu consultorio dentario á avenida Rio Branco n. 90, onde será encontrado ás segundas, quartas e sextas-feiras. Telephone Norte n. 3.288. (1.383.)

COFRES BERTA
Incontestavelmente são os melhores
141, URUGUAYANA, 141
14992

Fazenda de criar e de cultura
Vende-se uma a 19 kilometros de Lorena, com 260 alqueires de terras, sendo 200 alqueires em pastos de gordura e o restante em mattas; 217 cabeças de gado de criar, tendo bons touros reproductores suissos e Caracu'; animaes de custeio; eguas de criar; boa casa de moradia e outras bemfeitorias. Preço de occasião. Para informações com José Augusto de Siqueira, em Lorena, Estado de S. Paulo. (F. 18.945.)

GONORRHÉA
Cura garantida, methodo americano. 60$ e 90$. Andradas 52 das 12 ás 4. (F 20383)

Tumores no Ventre - Vias Urinarias - Molestias de Senhoras.
DR. JAYME POGGI, do Hospital da Gambôa, com pratica dos Hospitaes da Europa, dá consulta 2.ªs, 4.ªs e 6.ªs, em seu consultorio á rua Marquez de Abrantes, 192; 3.ªs, 5.ªs e sabb., das 3 ás 5 hs., á rua S. José 40, com hora previamente combinada.
Res.: "Casa de Saúde Dr. Poggi. -- Telep.: Sul, 155. (3662)

PARA VERANEAR
Um casal com um filhinho de 4 annos precisa de uma casa pequena ou parte de uma casa em logar de bom clima, preferindo-se Petropolis; até 200$000, só a casa. Só se trata com pessoas educadas. Dirigir cartas para E. Castro, neste jornal. (F 20399)

Rua Rodrigo Silva, 9
TEL. CENTRAL, 2130
Empresa Nacional de Frutas. Natal, anno bom e Reis.
E' o succo.
(F 19644)

Casa na rua Senador Dantas 5, canto da rua do Passeio
Aluga-se uma casa com 2 pavimentos 6 quartos e 4 salas etc.; trata-se na Avenida Mem de Sá 12, telephone 1708, 5823 Central. (F 20442)

Predio em Botafogo
Vende-se um em centro de terreno, para familia de tratamento, com quatro quartos, 4 salas, banheiro com todas as installações, porão habitavel dividido em commodos, pomar etc.; para mais informações, por favor á rua Buenos Aires 140|142. (F 20437)

A. CAHEN & C.
Veuve Louis Leib & C.ª
(SUCCESSORES)
Declaramos que a cautela n. 214.158, emittida em nome de Antonio Penna, pela quantia de 61$000, sobre um par de bichas de ouro com quatro brilhantes, não tem nenhum valor, e para tal fim as providencias estão dadas. (F 20418)

THEREZOPOLIS
Aluga-se para familia de tratamento, uma boa casa mobilada com todo o conforto, tendo cocheira, garage, etc.; para tratar na rua Acre n. 77, das 11 ao meio-dia. (F 20403)

Grande armazem
Aluga-se um grande armazem proprio para serraria ou marcenaria, com cerca de 1.800 m2. servindo igualmente para outra qualquer industria. Contrato vantajoso e aluguel modico. Trata-se Rua Theophilo Ottoni n. 128 Escriptorio Commercial. (F 20420)

SITIO
Rs. 6:000$000
Compra-se um, com boa aguada. Carta com todos os detalhes, ao Sr. Albano Carvalho, avenida da Liberdade n. 45, Estação de Quintino Bocayuva. (F 19581)

PAGÉOL
energico antiseptico urinario
Cura rapida e radicalmente.
Supprime as dôres da micção.
Evita toda a complicação.
"O PAGEOL descongestiona, desinfecta e renova verdadeiramente os tecidos das vias urinarias, exercendo um rejuvenescimento das cellulas, cuja regeneração completa provoca.
Communicação á Academia de Medicina em 3 de Janeiro de 1912.
Estabelecimentos CHATELAIN 2, rue de Valenciennes, Paris.
Vende-se em todas as boas Pharmacias e Drogarias do mundo.
Agentes geraes:
FERREIRA & VASCHY
Caixa do Correio 624.
— RIO DE JANEIRO —
O Medico-Mor. — *Pagéol, meu rapaz, e dentro em oito dias, isso estará acabado de todo.*
A OPINIÃO MEDICA:
"Basta, portanto, para um só e unico tratamento por meio do novo methodo tomar no principio de cada comida, até a cura completa, 15 a 20 capsulas de Pagéol, nas 24 horas, quantidades que diminuirão dois terços nos estados chronicos. Não se fazem esperar os resultados, e são de tal ordem, que seria realmente difficil querer exigir mais, e que parece inteiramente impossivel poder-se fazer melhor, em bôa verdade."
Dr. HENRY LABONNE,
da Faculdade de Paris, Licenciado em sciencias, Medico especialista em Marselha.
"Tenho o gosto de participar a V. que o seu Pagéol é um producto precioso, e que elle me tem dado resultados excellentes: hei de prescrevel-o sempre com profusão, assim como tenho feito no passado.
"Autoriso-o a publicar essa declaração, que poderá ser util aos que não conhecem os seus maravilhosos productos".
Dr. VINCENZO ROSSO,
Interno do Hospital civil de Cefalu.
"Os estabelecimentos Chatelain acabam de ser nomeados por Sua Santidade o Papa Benedicto XV, fornecedores de seus productos do Palacio do Vaticano".

Lulu' Pomerania
Vende-se uma cachorrinha muito linda, cor gri-souris n. 1 na rua Quitanda 56 sobrado, sala 1 das 2 ás 5 horas. (F 20372)

Hemo Pinheiro & C.
Quitanda, 33
TAPEÇARIAS
Bandaux a 20$000
Tel. 1850
(2638)

Bordados de graça
A casa Jordano querendo corresponder á preferencia das suas distinctas freguezas, resolveu bordar um vestido de graça a cada uma pagando exclusivamente o material, a titulo de festas, a contar do dia 22 a 30 do corrente. Rua Sete de Setembro n. 229, sobrado. Telephone Central n. 5.134. (F. 18.944.)

AVIS OS MARITIMOS

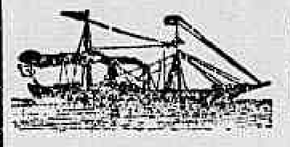

Sociedade Anonyma Martinelli
Rio de Janeiro S. Paulo—Santos—Genova
Agentes das Companhias de Navegação. Lloyd Nacional, Lloyd Real Hollandez, Transatlantica Italiana
Mudou-se definitivamente para a Avenida RioBranco ns. 106 e 108 com as secções: Caixa, Bancaria, Venda de Passagens e todos os negocio inherentes á Sociedade
Séde: Avenida Rio Branco, 106 e 108 - Rio de Janeiro
13207

Maravilhas de Caldas !?
Successo scientifico!!!
Sabonetes Sulphurosos de Poços de Caldas.
Os melhores até hoje conhecidos, para tudo quanto é doença de pelle: coceiras, eczemas, sardas, etc., etc. — Serve tambem para toilette.
A' venda em todas as drogarias e pharmacias.
Na Flora medicinal e Medicina Popular
Depositarios geraes: Silva Assumpção & C.ª, Rua General Camara n. 131 — Rio de Janeiro. (3318)

QUARTO
Precisa-se um sem mobilia, com janella para fora, independente, bem proximo aos banhos de mar do Flamengo. Cartas com preços e outras informações para L. M., á rua da Assembléa n. 123, 1º andar. (F. 18.649.)

APOSENTOS
Aluga-se, com pensão, um bom aposento, em casa de familia, composto de 2 quartos dependentes, um do outro, para casal ou pessoas que apresentarem *muitas boas referencias.* Para vêr e tratar, na rua Marquez de Olinda, 102. (F 19405)

IMPOTENCIA
espermatorrhéa, neurasthenia, estreitamento urethraes, molestias das senhoras, das vias urinarias, syphilis, hydrocele. Tratamento *electro-medico especial*, rapido, certo, pelo DR. CAETANO JOVINE, da Faculdade de Medicina de Napoles e habilitado por titulos da do Rio de Janeiro.
Consultas de 1 ás 5. Rua S. José 56, sob. Tel. 2155 Central
(3535)

PHARMACIA E DROGARIA
Vende-se uma boa pharmacia e drogaria com laboratorio e accommodações para familia, fazendo bom negocio, optimo contrato. Informações na casa Huber, com o sr. João. (F. 18.247.)

ANNEL DE GRÃO
Vende-se por 3:600$ um com rica esmeralda e dois diamantinos, custo de vitrine, de 5 a 6 contos. A tratar com E. Rocha, das 14 ás 16 horas, no Becco do Rosario n. 4. (F. 20.061.)

(3249)

Cura radical
Da GONORRHÉA CHRONICA ou RECENTE, em poucos dias por processos modernos, sem dor, garante-se o tratamento. Tratamento pela electricidade, 606 e 914. Vaccinas de Wright. Assembléa n. 54. Das 9 ás 11 e 12 ás 18 — SERVIÇO NOCTURNO, 8 ás 9 — Dr. Pedro Magalhães. (F 19175)

IMPOTENCIA
espermatorrhéa, neurastenia. Cura especial certa, rapida, radical. Dr. Caetano Jovine, rua S. José 56, 1º andar, de 1 ás 5 da tarde, teleph. C., 2155. (3534)

BEBER
AZ DE COPAS
Trumpho dos apperitivos
(3378)

OURO
Prata, platina, brilhante, cautelas do Monte de Soccorro, compram-se e pagam-se bem; na praça Tiradentes n. 64. — CASA GARCIA. (1728)

Sementes de capim catingueiro ou gordura roxo
Vendem-se novas. A' RUA DO OUVIDOR, 57---Casa da India. (1997)

CALO PE'
O melhor para os callos; encontra-se á venda em todas Drogarias e Perfumarias. (2237)

JOALHERIA SONIA
Especialidade em joias dos mais variados gostos, pedras finas, etc.
Fabricam-se sob encommenda joias de qualquer valor ou feitio.
CONCERTOS GARANTIDOS
Compram-se ouro, brilhantes, prata, platina e joias novas e usadas. TULLIO, FARIA & C.
Rua Sete de Setembro, 94
Tel. C. 5580. (1110)

VENDEM-SE
3 predios na rua Nabuco de Freitas rendendo 294$000 mensaes, por 22 contos. Trata-se Av. Passos 32 1º, das 13 ás 17 V. Sá. (F 20391)

"A Palmyra"
reabriu. Continua a vender a famosa manteiga Virgem, leite, queijos e outras especialidades de lacticinios. Rua Ouvidor 149. (3644)

Gonorrhéa aguda e chronica — Cura radical por novos tratamentos de resultado garantido. Dr. Raul Rocha — 7 de Setembro, 162 — das 2 ás 6 horas. Tel. C. 1125. Fornece e applica o "914" allemão a 60$. Faz exames de urina, pús, sangue, escarro, etc. (2367)

AUTOMOVEL
Compra-se um double-phaeton, 7 pessoas 25 cavallos mais ou menos, fabricante europeu motor e carrosserie em perfeito estado. Respostas á O. V. I. neste jornal. (F 20378)

Lloyd Brasileiro
Serviço geral de navegação brasileira —Praça Servulo Dourado (Entre Ouvidor e Rosario) — Telephone, 2406 Norte — LINHAS POSTAES
LINHA DO SUL
Saidas de 10 em 10 dias, ás 10 horas da manhã:
O PAQUETE
FLORIANOPOLIS
Sairá em 30 do corrente, escalando em: Santos, Paranaguá, Antonina, S. Francisco, Itajahy, Florianopolis, Rio Grande e Montevidéo.
LINHA DO PARANA'
O PAQUETE
OYAPOCK
sairá no dia 30 do corrente para: Colonia de Dois Rios, Angra dos Reis, Paraty, Ubatuba, Caraguatatuba, Villa Bella, S. Sebastião, Santos, Cananéa, Iguape, Paranaguá e Guaratuba.

Salvitae
O SALVITAE neutralisa com promptidão as queimaduras, o urina acida; domina o desejo froquente de urinar, allivia a irritação e inflammação da bexiga e dos rins, dissolve e remove os calculos e exerce uma acção diuretica, antiseptica, cicatrisante suave sobre as vias urinarias.
SCHOENE & SCHILLING, Agentes
RIO DE JANEIRO, BRAZIL
AMERICAN APOTHECARIES CO.
NEW YORK, U. S. A.
(573)

PADARIA
Vende-se uma, fazendo bom negocio, á rua Floriano Peixoto n. 35, em Neves, Nictheroy. (F 20292)

VERMIFUGO B. A. FAHNESTOCK
Cura as molestias causadas por VERMES NAS CRIANÇAS E ADULTOS
O melhor Vermifugo do mundo
Pergunte ao seu medico

MEDICO
Medico com longa pratica, deseja encontrar boa localidade no interior dos Estados de S. Paulo, Minas ou Rio de Janeiro. Cartas por favor nesta redacção a O. Z. (F 20286)

VIAS URINARIAS
Syphilis, molestias venereas e da pelle. Gabinete Electrotherapico do Dr. Belmiro Valverde
Docente da Faculdade e da Academia de Medicina.
Tratamento rapido e garantido dos estreitamentos da uretra, gonorrhéas, cystites, hydroceles e hemorroidas. Exame directo da bexiga e uretra por apparelhos proprios.
Consultorio: Largo da Carioca, 10, da 1 ás 6. Tel. 209, Central. (13479)

PHARMACIA
Vende-se uma no centro, bem montada e fazendo bom negocio; tratar com o sr. Azamor, Hospicio n. 64, "Casa Saldanha". (F 20289)

OLHOS
Inflammações e purgações
"Collyrio Moura Brasil"
(Nome registrado)
Em todas as pharmacias e drogarias
(F 19045)

PREDIO
Vende-se um proprio para familia de tratamento, preço 25:000$000; para ver e tratar, á rua Engenho de Dentro n. 33. (F 20273)

Doenças do pulmão
—Dr. F. Catão, do Hospital dos Tuberculosos, Docente da Faculdade de Medicina do Rio de Janeiro; rua Sete de Setembro 58, consultas das 13 horas em deante. Teleph. 4092, Cent. (9-55)

ATTENÇÃO
Precisam-se porta-gueses recem-chegados, que saibam ler e escrever. Rua Engenho de Dentro n. 33, das 7 ás 8. (F 20273)

AGUA DERMICA
(Marca registrada)
Remedio indispensavel no toucador das damas elegantes, unica que cura na certa e garantido as sardas, espinhas, brotoejas, manchas do rosto e os suores abundantes do rosto e dos sovacos, que tanto desgostam as senhoras. Depositarios: Drogaria Pacheco e Casa Cirio. Remette-se pelo correio, com toda a seriedade para qualquer parte do Brasil, contra pedido e 8$000 em carta registrada com valor declarado, ao Dr. Freitas — Caixa Postal n. 2.468 — Rio de Janeiro. (F 19620)

C. H. — MEDIUNS INVISIVEIS —
Para obter consultas e *Diagnosticos de Qualquer Molestia*, é só dirigir á Caixa do Correio nº 1352 (Rio de Janeiro), do Centro Humanitario acima, mandando o *Nome, Edade, Profissão, Residencia* e um *Sello de 100 réis* para a resposta. (3501)

BOLSA PERDIDA
Perdeu-se no Cinema Avenida, no dia 20 do corrente, ás 4 horas da tarde, uma bolsa branca, contendo entre outros objectos em abotoadura com esmeralda. Pede-se a quem a tiver encontrado, o obsequio de entregar somente a esmeralda, que é de grande estimação, ao sr. Medeiros, a rua Uruguayana n. 70. (F 20172)

S. THEREZA
Precisa-se alugar casa pequena, ou partre independente em S. Thereza, podendo ser sem mobilia e por 4 a 5 mezes. Procurar Machado, rua dos Andradas n. 21, loja. (F 20279)

BARRIS para chopps
Vendem-se barato, de 25 litros, á Rua da Assembléa n. 33 — Armazem.—Tel. Central 5494.
(3358)

GERENTE
Precisa-se de um com pratica de botequim e tendinha, que saiba ler e escrever e que abone a sua conducta. Rua Dr. Manoel Victorino, 64, das 8 ás 10 da manhã. (F 20276)

ATTENÇÃO
Precisa-se de um caixeiro de botequim e tendinha, que abone a sua conducta. Rua Engenho de Dentro n. 33, das 7 ás 8 horas da manhã. (F 20274)

Ideal mistura de cereaes
(AVEIA, CENTEIO, CEVADA E TRIGO)
O mais poderoso fortificante prescripto pelas summidades medicas. "Casa da India", rua Ouvidor n. 57. (3.285.)

CASA
Aluga-se uma para familia de tratamento, com 4 quartos, duas salas, cozinha, despensa e latrina dentro de casa, porão habitavel, jardim ao lado, á rua V. Tocantins n. 34. Todos os Santos, proximo á estação, logar alto e saudavel. Preço, 230$. Trata-se na mesma, em qualquer dia, das 10 ás 18 horas. (F. 20.117.)

Predio á venda
PROXIMO A' PRAÇA DA BANDEIRA
Vende-se o predio n. 80 da rua Pereira de Almeida, recentemente reconstruido, com duas salas, dois quartos e mais pertences. No predio tem uma pessoa encarregada de mostrar durante o dia. Trata-se na rua da Candelaria n. 53, loja, com Gonçalves, das 11 ás 12 e das 14 ás 16 horas. Preço vinte contos de réis ([illegible]). (F. 19.083.)

Casa de machinas
Vendem-se machinas Singer a prestações, desde 100$. Trocam-se novas por usadas. Vendem-se novas de mão, a 85$. Compram-se usadas por qualquer preço. Fazem-se concertos mesmo a domicilio. Rua do Rezende n. 34, esquina da avenida Gomes Freire. Telephone Central n. 4.003. (F 18.632.)

CURA RADICAL DA TUBERCULOSE

A DESCOBERTA DE UM REMEDIO ESPECIFICO CONTRA A TUBERCULOSE

A "grippe hespanhola" e o augmento da tuberculose - Importantes declarações do Dr. Guilherme Eisenlohr - Apresentação de muitos casos da cura radical da terrivel tuberculose - A IMPRENSA VERIFICA a efficacia do tratamento pelo illustre medico - FALAM AS PROPRIAS PESSOAS CURADAS.

O augmento assustador de pessoas victimadas pela tuberculose, facto esse notado de algum tempo para cá pelos medicos de todos os Estados do Brasil, levou o representante do "Jornal do Brasil" a pedir uma explicação satisfactoria a um facultativo de maior vulto. Escolhemos entre os medicos mais abalisados desta capital, o sr. dr. Guilherme Eisenlohr, já pela sua longa pratica de 30 annos, como especialista no tratamento da tuberculose, já pelos seus aprofundados estudos sobre a curabilidade das victimas do terrivel flagello da humanidade — a tuberculose.

Dirigindo-nos ao consultorio do afamado clinico, á rua Gonçalves Dias n. 62, sobrado, entregámos o nosso cartão. Momentos depois eramos amavelmente recebidos pelo illustre mestre. Trocados os cumprimentos, pedimos ao humanitario facultativo desculpas por interrompel-o justamente na hora de consultas e o fizemos então sabedor do motivo da nossa visita. O sr. dr. Guilherme Eisenlohr, gentilmente, promptificou-se a prestar-nos todas as informações; e, convidando-nos a assentar, assim falou:

"Realmente existe um augmento inquietador de novos casos de tuberculose, de alguns mezes para cá. Um numero consideravel dos meus clientes tuberculosos, attribue a sua enfermidade actual á

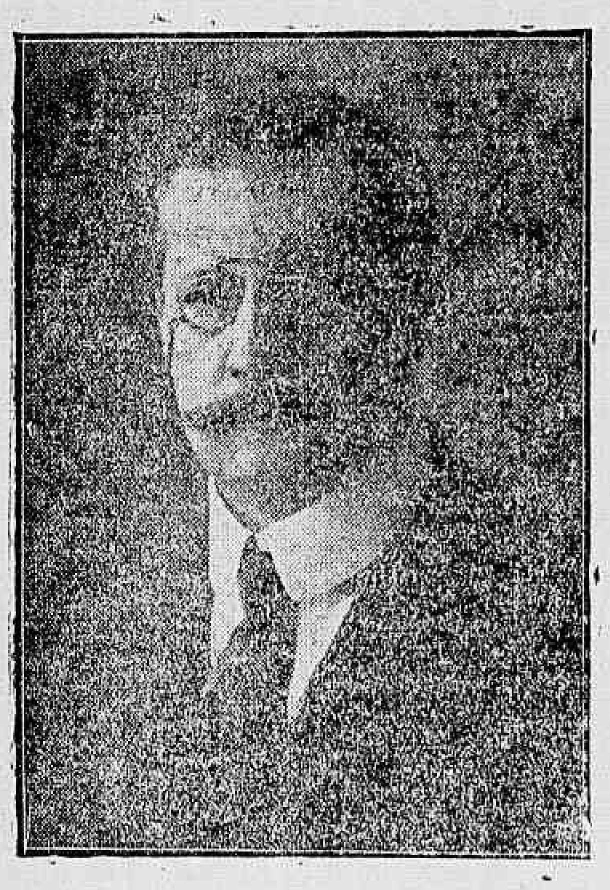

Dr. Guilherme Eisenlohr

"influenza hespanhola", declarando que depois de terem sido atacados pela "grippe", ha um anno, nunca mais gozaram saude, transformando-se, pouco a pouco, a fraqueza pulmonar que lhes ficou da "grippe", em tuberculose declarada. Os clientes vindos do interior dos Estados de S. Paulo, Minas, Bahia, Santa Catharina, etc., etc., procurando salvação aqui, no Rio, fazendo uso do remedio por mim descoberto, tambem me contam, que muitos dos seus conterraneos, que tiveram a influenza, ainda hoje soffrem as consequencias daquella epidemia; tossem muito, escarram sangue, e queixam-se de muita canseira quando andam e de febres mais ou menos fortes, de suores nocturnos, ficando dia para dia mais magros e abatidos e revelando o exame microscopico dos escarros, feito nos laboratorios competentes, a presença do bacillo da tuberculose. Uma observação clinica muito interessante que pude fazer ultimamente, foi o apparecimento de muitos casos de gangrena pulmonar em consequencia da "influenza hespanhola". A gangrena pulmonar, que é a decomposição fetida do pulmão, pertencendo antigamente ao grupo das molestias mais raras, tornou-se depois da epidemia da "influenza hespanhola", cada vez mais frequente.

Para explicar o phenomeno observado, do augmento de casos de tuberculose depois da "influenza hespanhola", creio ser admissivel recorrer á theoria seguinte: O bacillo de Koch, o causador da tuberculose, é respirado constantemente por nós todos, sendo entretanto sua reproducção geralmente impedida, devido á composição chimica normal do nosso sangue. Póde-se comparar este facto com uma semente, que, caindo num terreno esteril, morre, porque não se póde desenvolver. Se o nosso organismo não tivesse esse meio de defesa, toda a humanidade já teria succumbido na luta contra este terrivel microbio. Do outro lado é sabido, que algumas molestias microbianas, como o sarampo, a variola, a syphilis preparam o corpo para uma infecção tuberculosa posterior. Com a "influenza hespanhola" acontece, na minha opinião, o mesmo. Um ataque mais forte de influenza, sem duvida alguma, abala profundamente a boa composição do sangue do doente. Esta transformação chimica do sangue, póde, muito passageira em alguns doentes e mais demorada em outros, dar margem sufficiente a uma invasão franca da tuberculose, que antes da infecção grippal era constantemente e com facilidade repellida pelo organismo da mesma pessoa. Não tendo a "influenza hespanhola" poupado quasi pessoa alguma, milhares dellas atacadas na occasião da gran- epidemia, ainda hoje soffrem as suas consequencias, explicando-se desta maneira, o augmento consideravel de casos de tuberculose, ultimamente observados em todos os Estados do Brasil. A "influenza hespanhola", além de matar muita gente, deixou a porta aberta a uma infecção pulmonar posterior, em centenas de milhares de pessoas.

Concluindo as suas informações, o Dr. Guilherme Eisenlohr declarou-nos que com a "influenza hespanhola" a tuberculose ganhou um auxiliar tão formidavel, que o mesmo, na sua opinião, vale mais para a etiologia desta enfermidade como causador do desenvolvimento da tuberculose, do que todos os outros contribuintes juntos.

Ficamos profundamente impressionados com a nova orientação dada á imprensa pelo conhecido especialista. Tendo o representante do "Jornal do Brasil" já por diversas vezes assistido ás grandes reuniões que o Dr. Guilherme Eisenlohr dá todos os annos aos seus numerosos ex-clientes tuberculosos, por elle milagrosamente salvos de uma morte horrivel, com a applicação de um remedio especifico de sua descoberta, o mesmo representante da imprensa fez votos para que se divulgasse mais a noticia da descoberta do Dr. G. Eisenlohr, e assim dominar este flagello terrivel da humanidade, chamado tuberculose.

A TUBERCULOSE E' UMA MOLESTIA CURAVEL PELO PROCESSO EISENLOHR?

Terminadas as importantes declarações, que acabamos de ouvir, pedimos ainda ao distincto medico a gentileza de nos informar se elle garantia a cura de qualquer doente de tuberculose pelo processo de sua descoberta.

O Sr. Dr. Guilherme Eisenlohr disse-nos que a cura da tuberculose dependia, assim como a cura de qualquer outra enfermidade, de diversos factores juntos, e não só do remedio e do medico que o applica. O doente que continuar a se expor aos mesmos motivos que causaram o seu mal, não póde esperar que remedio algum o possa curar. Em compensação augmenta a probabilidade da salvação do doente, se se juntarem aos remedios os cuidados com o doente, tendo este repouso, socego de espirito, uma boa alimentação e uma morada que corresponda ás exigencias da enfermidade. Tudo isto afinal é tão natural, continuou o Dr. Eisenlohr, que é desnecessario estar perdendo palavras. Entretanto, não raras vezes, as circumstancias da vida não permittem ao doente tuberculoso juntar todos estes factores que poderiam concorrer para uma marcha benigna da sua enfermidade prolongando-se então o seu tratamento, ou tornando-se até impossivel a cura. Um papel de grande importancia no tratamento desta horrivel molestia, representa tambem o enfermeiro, e posso até affirmar que um bom enfermeiro vale quasi a metade de um medico. Se consegui curas que se podem chamar verdadeiramente milagrosas, disse-nos o Dr. Eisenlohr, muitas vezes foi devido ao auxilio de um bom enfermeiro, ou de uma boa e dedicada enfermeira.

Ainda uma vez manifestámos ao illustre medico a nossa admiração por tudo quanto acabamos de ouvir.

O Sr. Dr. Guilherme Eisenlohr disse-nos, então, que a prova da efficacia do seu tratamento encontrava-se naquelle momento dentro do seu proprio consultorio, e se promptificou a nol-a apresentar.

REUNIÃO DAS PESSOAS CURADAS PELO DR. GUILHERME EISENLOHR

Todos os annos o Sr. Dr. Guilherme Eisenlohr reune em seu consultorio os seus ex-clientes e hontem era o dia marcado para essa reunião. Eram 16 horas e chovia torrencialmente; mesmo assim bem consideravel era o numero de pessoas que alli iam cumprimentar o seu salvador. Tivemos então a opportunidade de presenciar scenas altamente commovedoras. Ao entrar na sala o Sr. Dr. Guilherme Eisenlohr, ao seu encontro vieram homens e senhoras que o cumprimentavam e beijavam-lhe as mãos carinhosamente, em signal de profundo agradecimento.

Todas estas pessoas segundo nos declararam deviam a vida ao humanitario medico.

OS PROPRIOS CURADOS FALAM AO REPRESENTANTE DO "JORNAL DO BRASIL"

Depois de servida uma chavena de chocolate, á convite do Sr. Dr. Guilherme Eisenlohr, dirigimo-nos para o seu gabinete e alli, conforme nos promettera, deu-nos a prova de que o seu processo de cura da tuberculose era efficacissimo, apresentando-nos a diversas pessoas que por elle tinham sido curadas.

Primeiro ouvimos os que contrahiram o terrivel mal em virtude da "grippe".

Falámos em primeiro logar, com o Sr. Macrinio Torres de Carvalho, brasileiro, de 20 annos de edade, solteiro, morador á rua Padre Miguelino n. 33 em Catumby. Esse jovem, que apresenta um aspecto magnifico, disse-nos que, em Outubro de 1918 teve a "grippe" e nunca mais gozou saude. Em Maio do corrente anno, o seu estado, repentinamente aggravou-se, tendo accessos fortes de febre, suores nocturnos abundantissimos, escarros de sangue, muita tosse e expectoração abundante de materia fetida. O seu estado aggravava-se cada vez mais sentindo falta de ar, dia e noite, e grandes affliccões. Tinha suores frios e os pés, pernas e mãos incharam extraordinariamente. Tratou-se com tres medicos, não obtendo resultado algum.

Afinal, os medicos o julgaram um caso perdido de tuberculose galopante. Desenganado, resolveu jogar a ultima cartada e procurou o Sr. Dr. Guilherme Eisenlohr. O seu estado de fraqueza era, então, tal, que não póde galgar as escadas que dão ao consultorio, sendo por isso carregado. Ao chegar ao consultorio foi accommettido de forte accesso de falta de ar.

Submettendo-se ao tratamento do Sr. Dr. Guilherme Eisenlohr, as

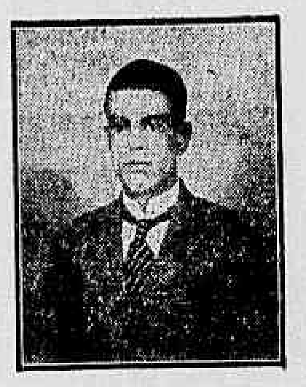

Sr. Macrinio de Carvalho

pernas, os pés e as mãos desincharam, a falta de ar desappareceu, sentindo o enfermo uma fome devoradora — comendo a toda hora. No fim de tres mezes de tratamento com o especifico do Dr. Eisenlohr, estava completamente curado não apresentava mais vestigio algum da antiga enfermidade.

E, como dissemos, hoje, o Sr. Macrinio de Carvalho é um rapaz forte, trabalha e ganha o sufficiente para o seu sustento e nunca mais sentiu absolutamente nada.

Tambem interessantissimo, provando a evidencia e a efficacia do tratamento da tuberculose pelo Sr. Dr. Guilherme Eisenlohr, é o caso da Sra. D. Josephina Coelho Teixeira, de 30 annos de edade, casada, tendo sete filhos, residente á rua Pedro Americo n. 96. Segundo nos declarou D. Josephina, ha dois annos que está soffrendo dos pulmões. Com a "grippe" o seu estado, repentinamente, peiorou sendo atacada de accessos de febre diariamente, de suores nocturnos abundantes, pontadas nos pulmões, escarros de sangue, vomitos, um fastio enorme e grande prostração. Atacando o mal tambem a larynge a enferma perdeu quasi por completo a voz. A tosse era tão forte que a impedia de conciliar o somno, passando as noites em claro. Esteve entregue aos cuidados de tres medicos, dos quaes o ultimo desenganou-a, declarando ao seu marido não haver esperanças de salvál-a, por se tratar de um caso muito adeantado de tuberculose pulmonar e de tuberculose da larynge. A conselho de pessoas de sua amizade, começou a tratar-se com o Sr. Dr. Guilherme Eisenlohr, obtendo desde logo sensiveis melhoras. Com cinco mezes de tratamento acha-se quasi restabelecida!

No começo do tratamento, feito o exame dos escarros, deu resultado positivo; no entanto que ultimamente, procedendo-se a novo exame, este foi inteiramente negativo revelando a ausencia completa do bacillo da tuberculose.

Em seguida, falámos a Dona Maria Bernardes, brasileira, viuva, de 23 annos de edade, moradora á rua Minas n. 58 (estação de Sampaio). Disse-nos D. Maria Bernardes que attribue a sua enfermidade á "grippe" hespanhola, pois desde que teve esta molestia não deixou mais de tossir. E' simplesmente extraordinario este caso de cura, como se verá. Ha cerca de oito mezes que o seu estado vem

D. Maria Bernardes

se aggravando diariamente atacando os dois pulmões. Tratou-se com diversos medicos mas sem resultado algum. Tinha muita tosse, vomitando com a força que fazia para tossir, a expectoração era abundante e, por vezes, os escarros eram de sangue. A febre augmentava diariamente; á noite tinha suores e tal era o seu estado de fraqueza que não podia andar. Nos ultimos tempos a molestia atacou-lhe a larynge e os intestinos, tendo colicas horriveis e diarrhéa; a voz ficou completamente apagada, sentia grande difficuldade na deglutição, muita falta de ar e affliccões. Ha cinco mezes que está se tratando com o Dr. Guilherme Eisenlohr, e o seu estado, actualmente, é tão bom que se considera quasi curada.

Outra victima das consequencias da "grippe hespanhola", que foi salva pelo Sr. Dr. Guilherme Eisenlohr, é o Sr. Manoel Salgado, portuguez, de 39 annos de edade, viuvo, residente na Estrada das Freixeiras n. 9, Ilha do Governador. O Sr. Salgado soffria de bronchite ha 20 annos. O seu estado aggravou-se, porém, muito, depois que teve a "grippe". Em Maio do corrente anno, caiu doente com muita febre, tosse e expectoração abundante, perdendo o appetite por completo. Peorando de dia

Sr. Manoel Salgado

para dia, sentindo falta de ar, provocada por fortissimas pontadas nos pulmões não obtendo resultado algum com o medico que o estava tratando, resolveu procurar o Dr. foi preciso ser carregado até o Guilherme Eisenlohr. O seu estado de fraqueza era tão grande, que foi preciso ser carregado até o consultorio do Dr. Eisenlohr e, ao chegar á sala, verificou que os outros doentes mostraram-se vivamente impressionados com o seu aspecto. Depois de quinze dias de tratamento com o Dr. Eisenlohr, houve séria modificação no seu estado de saude: a tosse diminuiu, a febre e a falta de ar desappareceram, sentia grande disposição para comer, já podendo andar e subir escadas sem precisar o auxilio de outras pessoas. No fim de tres mezes de tratamento estava completamente bom.

Laboratorio "Bruno Lobo"
Analyses e Pesquizas
Bruno Lobo
Adelino Pinto
Exame de escarro
Medico assistente
Nome e residencia do remettente
Data da recepção
Resultado

D. Josephina Coelho Teixeira

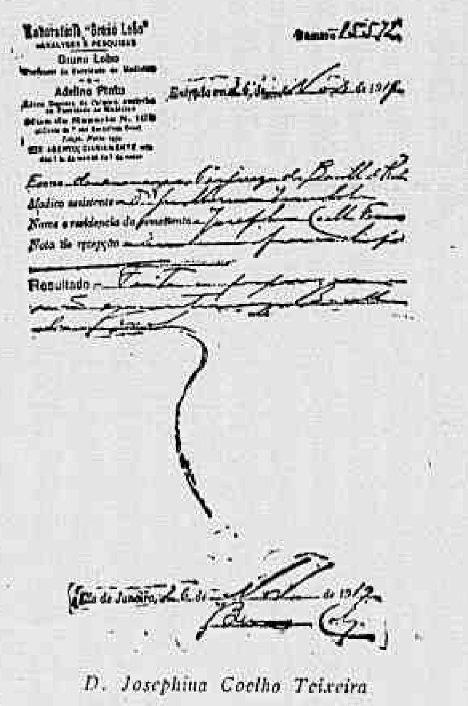

Laboratorio "Bruno Lobo"
Analyses e Pesquizas
Bruno Lobo
Adelino Pinto
Exame
Medico assistente
Nome e residencia do remettente
Data da recepção
Resultado

D. Josephina Coelho Teixeira

CURA DE UM DOENTE TUBERCULOSO, ATACADO DOS DOIS PULMÕES E DA LARYNGE

E' um caso impressionante e digno de nota o do Sr. Francisco da Motta Rocha, tambem victima da "grippe hespanhola". O Sr. Francisco Rocha é portuguez, casado, pae de dois filhos, tem 34 annos

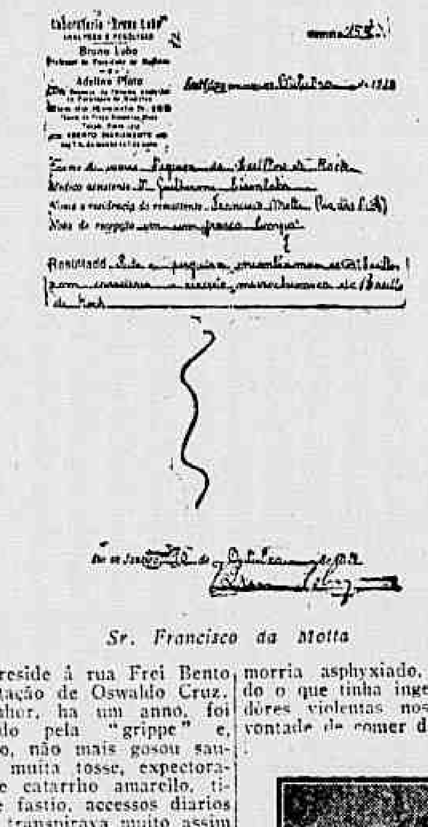

Laboratorio "Bruno Lobo"
Analyses e Pesquizas
Bruno Lobo
Adelino Pinto
Exame
Medico assistente Dr. Guilherme Eisenlohr
Nome e residencia do remettente
Data da recepção
Resultado

Sr. Francisco da Motta

de edade, reside á rua Frei Bento n. 204, estação de Oswaldo Cruz.

Este senhor, ha um anno, foi accommettido pela "grippe" e, desde então, não mais gosou saude. Tinha muita tosse, expectorava bastante catarrho amarello, tinha grande fastio, accessos diarios de febre e transpirava muito assim que se deitava; soffria de falta de ar, mormente durante a noite; tinha a garganta atacada e ficou completamente rouco.

Feito o exame dos escarros, foi positivo. Os medicos que o trataram consideraram-n'o um caso perdido de tuberculose. Submettendo-se ao tratamento do Sr. Dr. Guilherme Eisenlohr, logo depois das primeiras injecções do especifico da sua descoberta, a voz clareou, a febre desappareceu, começou a comer com bastante appetite e no fim de seis semanas estava completamente bom.

Um caso interessante, maravilhoso mesmo, de cura, é o do Sr. Bento Pereira da Costa, brasileiro, de 25 annos de edade, casado, residente á rua Pedro Americo n. 32 (Cattete), tambem victima da "grippe hespanhola".

Ha seis mezes, este senhor foi atacado de tuberculose no ultimo grau; o seu estado de fraqueza era tão grande, que para ficar de pé, tornava-se preciso que alguem o amparasse. Ha cinco annos que soffria de uma bronchite. Atacado pela "grippe" na occasião da grande epidemia, o seu estado peorou consideravelmente, perdendo dia a dia de peso. Em Maio do corrente anno, a tuberculose declarou-se francamente no pulmão esquerdo, sendo o enfermo atacado de febre muito alta, suores nocturnos copiosissimos que o obrigavam a mudar a roupa varias vezes, tosse e expectoração tão fortes que quasi morria asphyxiado, vomitando tudo o que tinha ingerido e sentindo dôres violentas nos pulmões. A vontade de comer desappareceu por

Sr. Bento da Costa

completo; tinha, porém, uma séde horrivel, insaciavel. O catharro que expellia em grandes quantidades, exhalava um mão cheiro terrivel, causando nojo ás pessoas que se encontravam perto delle e até ao proprio doente. O seu estado, nesta occasião, era tão grave, que passava dia e noite com grandes afflicções. O medico assistente não vendo nenhuma melhora, julgou-o um caso perdido e abandonou-o. Nesta occasião, uma senhora sua visinha compadecendo-se do seu soffrimento, mostrou á sua esposa alguns annuncios de curas realizadas pelo Dr. Guilherme Eisenlohr, nesta capital. O doente resolveu consultar o Dr. Einsenlohr e logo nos primeiros dias de tratamento sentiu melhoras. No fim de pouco tempo o máo cheiro do catarrho desappareceu, desenvolvendo-se então um appetite formidavel. As melhoras foram sempre se accentuando e no fim de tres mezes estava radicalmente curado. Hoje, o Sr. Bento Pereira é um homem forte, gordo e muito bem disposto.

A sua cura, segundo ouvimos, parece um verdadeiro milagre e causou extraordinaria admiração a quantos acompanharam o tratamento.

OUTRO CASO DE TUBERCULOSE CAUSADA PELA "GRIPPE HESPANHOLA"

O Sr. Antonio de Sá Faria, brasileiro, casado, pae de tres filhos, com 26 annos de edade, residente á rua Polyxena n. 68, Botafogo, guarda-livros da importante fabrica de pregos A. C. Siqueira Botafogo. Este senhor, no mez de outubro do anno pasado, foi atacado pela influenza, que mais tarde degenerou em tuberculose. O doente soffria de accessos de febre muito fortes diarios, suores nocturnos de molhar a roupa da cama tres vezes por noite, muita tosse, muita canceira, muito fastio, escarrando sangue durante mais de um mez. Numa occasio teve uma hemoptyse tão forte que deitou mais de uma garrafa de sangue pela boca. A analyse do sangue foi negativa, porém o exame dos escarros revelou a existencia do bacillo da tuberculose. O medico assistente insistiu, então, com o doente para o mesmo procurar um clima melhor., recommendando-lhe o clima de Nova Friburgo. O Sr. Antonio Faria para lá foi, porém dando-se mal com o clima de Nova Friburgo continuando a febre alta, os suores nocturnos e os escarros de sangue, voltou para o Rio. Entrando na clinica do Dr. Guilherme Eisenlohr, ficou bom com quatro mezes de tratamento. O exame dos escarros feito num laboratorio competente revelou então a ausencia dos microbios causadores da tuberculose.

O senhor acaba de vêr e ouvir ex-tuberculosos, victimas da "grippe hespanhola", por mim curados, ha pouco tempo; agora, disse-nos o Sr. Dr. Guilherme Eisenlohr, vae vêr e ouvir ex-tuberculosos,curados ha muitos annos.

Algus momentos depois, o Sr. Dr. Guilherme Eisenlohr apresentava-nos o Sr. Coronel Isaias de Assis e nos seus filhos, senhorita Alina e Francisco. A senhorita Alina conta 18 annos, é uma joven sympathica, forte e corada.

O Sr. Coronel Isaias de Assis, tendo palavras da maior gratidão para com o Sr. Dr. Guilherme Eisenlohr, commovidamente, assim nos contou a grave enfermidade que accommettera a sua extremada filhinha:

— Ha mais de quatro annos adoeceu gravemente, tendo uma hemoptyse tão forte que perdeu mais de uma garrafa de sangue. Diariamente apparecia-lhe uma febre alta de delirar e de noite suores copiosos obrigavam-n'a a mudar de roupa de cama. A tosse no começo secca mais tarde era acompanhada por uma expectoração abundantissima. A doente queixa-

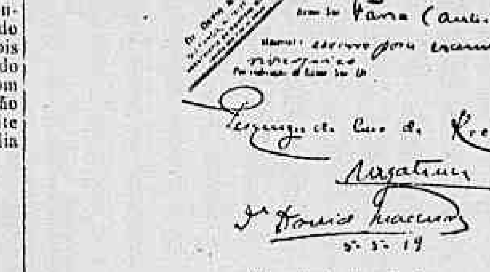

Pesquiza de Bac. de Koch
5-5-19

Sr. Antonio Farias

va-se de muita falta de ar e de um fastio terrivel. Passando o mal para os intestinos, provocou-lhe muita diarrhéa e uma fraqueza extrema, inchando-lhe os pés, as pernas e as mãos, continuando a doente a deitar sangue pela boca de vez em quando. O medico assistente pediu uma conferencia com mais dois collegas de reconhecida competencia. O resultado desta conferencia foi triste, declarando os medicos que se tratava de um caso de tisica galopante e que a doente teria ainda tres dias de vida, se ficasse no Rio, podendo talvez prolongar a sua existencia por mais algum tempo indo para Piquete, no Estado de S. Paulo, para a casa de seu cunhado, Dr. Olympio Rocha, Capitão-medico do Exercito. O Sr. Coronel Isaias de Assis satisfez a exigencia dos medicos, levando a su afilha para Piquete, infelizmente sem resultado para a enferma, passando a mesma peor de dia para dia. Um dia o Sr. Coronel Assis recebeu um telegrmma, communicando-lhe ser desesperador o estado de Alina. Partiu para Piquete, afim de buscar sua filha. Lá chegando encontrou-a quasi morta. Carregada numa cadeira para o trem, na occasião do embarque, o director da Fabrica de Polvora sem Fumaça, officiaes e praças foram se despedir della, e, com os kepis na mão, davam a impressão de que se encontravam deante de um cadaver. A pedido do proprio Coronel, um dos carros do trem tinha sido transformado em uma camara mortuaria, para poder receber o corpo de Alina, caso ella fallecesse durante a viagem, como aliás todos os parentes e amigos da familia Assis speravam.

Senhorita Alina de Assis

Aqui chegando, o Coronel Isaias, sem perda de tempo, resolveu mandar chamar o Sr. Dr. Guilherme Eisenlohr, pois havia tido noticias de que elle fizera curas maravilhosas em doentes tuberculosos.

Attendendo ao chamado, o medico compareceu á sua residencia, á rua Bittencourt da Silva n. 69, estação de Sampaio e ao examinar a doente abanou a cabeça, reputando o caso gravissimo. A doente estava sem sentidos, banhada em suores frios, quasi que agonisando.

O Sr. Dr. Eisenlohr deu-lhe uma injecção e pelo espaço de meia hora, conservou-se na cabeceira da doente, observando-a. Ao retirar-se o Sr. Dr. Eisenlohr declarou que voltaria 48 horas depois. A Sra. Isaias Assis, admirada com a declaração do medico perguntou-lhe:

— Doutor, minha filha vive até depois de amanhã?

O Sr. Dr. Guilherme Eisenlohr, sorrindo, disse-lhe apenas:

— Sim.

As melhoras se foram accentuando e no fim de sete mezes a senhorita Alina estava completamente curada. Nunca mais a molestia se manifestou, nem com a "grippe", de fórma pulmonar,

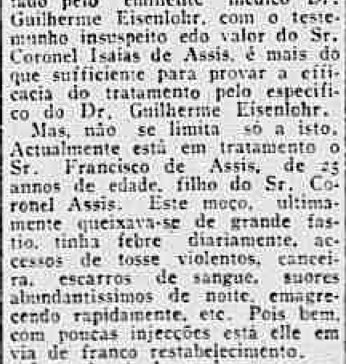

Sr. Oscar Leonel Borges

de que a senhorita Alina, em Outubro do anno passado foi accommettida.

Este caso, que nos foi apresentado pelo eminente medico Dr. Guilherme Eisenlohr, com o testemunho insuspeito edo valor do Sr. Coronel Isaias de Assis, é mais do que sufficiente para provar a efficacia do tratamento pelo especifico do Dr. Guilherme Eisenlohr.

Mas, não se limita só a isto. Actualmente está em tratamento o Sr. Francisco de Assis, de 25 annos de edade, filho do Sr. Coronel Assis. Este moço, ultimamente queixava-se de grande fastio, tinha febre diariamente, accessos de tosse violentos, canceira, escarros de sangue, suores abundantissimos de noite, emagrecendo rapidamente, etc. Pois bem, com poucas injecções está elle em via de franco restabelecimento.

Logo depois de ouvirmos as sensaccionaes declarações do Sr. Coronel Isaias de Assis, foi-nos apresentado o Sr. Oscar Leonel Borges, brasileiro, solteiro, de 20 annos de edade, residente á rua da Matriz n. 147, Engenho Novo. Tratava-se de um caso simplesmente extraordinario de cura da tuberculose.

Disse-nos o Sr. Oscar Borges que, ha quatro annos, foi dado pelos seus medicos assistentes, como atacado de tuberculose generalizada em ultimo grão. Soffria dos dois pulmões e dos intestinos. O pulmão direito estava cavernoso; tinha muita tosse; expectoração abundantissima: hemoptises fortes, accessos de febre todos os dias, suores nocturnos, fastio enorme, emmagrecimento rapido, colicas e diarrhéa. Peorando, ficou com o corpo horrivelmente inchado, sentia muitas afflicções e falta de ar, passando dia e noite sentado na beira da cama, quasi asphyxiado. No correr de dois mezes consultou mais de 50 medicos desta capital, tendo quatro destes declarado que a sciencia medica não tinha recursos para combater o mal, por ter o mesmo tomado grandes proporções. A mãe do Sr. Borges não se conformou com a sentença de morte de seu filho e resolveu chamar o Sr. Dr. Guilherme Eisenlohr. Foi esta uma inspiração divina; pois em poucos dias de tratamento, o doente accusava melhoras e no fim de oito mezes estava radicalmente curado e feito o exame dos escarros no laboratorio do Sr. Dr. Bruno Lobo foi elle negativo. Logo que o Sr. Borges teve alta e fortaleceu-se, dedicou-se ao sport e á gymnastica, e com a continuação e perseverança destes exercicios, adquiriu uma musculatura de athleta.

Era tão extraordinario o que acabamos de verificar, que mandamos photographar os musculos do athleta, antigo tuberculoso cavernoso, em estado mesentherico, inteiramente desenganado.

CURA RADICAL DE UMA JOVEN, DESENGANADA POR QUATRO MEDICOS

Não menos importante é o seguinte caso de cura da Sta. Claudemira Gomes, de 23 annos de edade, solteira, brasileira, residente á rua Pernambuco n. 92, Engenho de Dentro.

Quatro medicos consideraram-n'a perdida. Soffria de tuberculose em ultimo grão, tinha tosse, expectorava escarros de sangue, teve febre alta, suores nocturnos, falta de

Senhorita Claudemira Gomes

ar, prostração, somnolencia invencivel e um fastio medonho. Progredindo a molestia, atacou-lhe os intestinos, tendo vomitos, colicas e diarrhéas, ficando, afinal, com as pernas, os pés e o rosto inchados. Com seis semanas de tratamento com o Sr. Dr. Guilherme Eisenlohr, ficou completamente restabelecida.

Este tambem é um caso milagroso, tanto que um dos medicos que antes tratára da Senhorita Claudemira, vendo-a, mais tarde, curada, disse-lhe:

— Ora, Claudemira, você nasceu e morreu e, depois nasceu outra vez!

Ha 12 annos que a senhorita Claudemira está curada, nada mais sentindo da antiga molestia.

Ainda outro caso de cura digno de registro, é o do Sr. Luiz Rabello Portes, de 30 annos de edade, brasileiro, Capitão do Exercito. Este official foi destacado para o 8º regimento de artilheria, cuja séde é em Pouso Alegre, Estado de Minas Geraes. Quando entrou para a clinica do Dr. Guilherme

Sr. Capitão Luiz Portes

Eisenlohr, o Capitão Portes tinha sido desenganado por varios medicos. Os dois pulmões, depois de sete annos de soffrimento, estavam affectados e em estado cavernoso. Tinha muita tosse e muita expectoração, suores abundantes de noite, muita dyspnéa quando andava, sendo de vez em quando atacado de hemoptyses abundantes, de encher bacias com sangue. Passando o mal para a larynge, o doente perdeu a voz. Com cinco mezes, mais ou menos, de tratamento, ficou forte e gordo, readquirindo tambem a voz. O Sr. Capitão Portes não sente mais nada absolutamente da sua antiga enfermidade.

Causou este facto grande admiração entre os seus collegas.

O Sr. Capitão Portes foi removido para o Estado de Minas, não por molestia, mas sim, por ordem do governo.

Constitue um facto excepcional a cura de D. Brasilina Cabral, brasileira, de 30 annos de edade, moradora á rua Conselheiro Zacharias n. 156.

Ha seis annos, já no ultimo grão de tuberculose pulmonar, a Sra. D. Brasilina, quando começou a tratar-se com o Dr. Eisenlohr, já estava doente havia mais

Antes

Depois

D. Brasilina Cabral

de sete annos. A tosse era fortissima, de quasi perder o folego e ficar asphyxiada; expectorava catarrho amarello, como materia; tinha hemoptyses fortes, perdendo numa occasião mais de um litro de sangue em tres dias seguidos; diariamente tinha febre alta, com arrepios de frio pela madrugada. A transpiração era tão abundante, que a obrigava a mudar a roupa varias vezes na mesma noite, não tinha appetite, emmagrecia rapidamente, sentia uma fraqueza e desanimo horriveis. Durante a noite o seu martyrio augmentava, passando-a em claro, sentada na cama, com muita falta de ar, sentindo na occasião dos accessos de tosse dores tão violentas que lhe parecia que o seu peito abria em feridas. Nestes longos annos de soffrimentos, teve nada menos de 19 medicos á sua cabeceira, mas sem utilidade alguma. O ultimo medico que teve, disse nada mais poder fazer, que ella esperasse a morte com resignação. Afinal, chamou o Sr. Dr. Guilherme Eisenlohr e com tres dias apenas de tratamento sentiu sensiveis melhoras. No oitavo dia de tratamento, desappareceram a febre e a falta de ar; a tosse diminuiu, as dores no peito abandonaram-n'a, podendo a doente dormir tranquillamente, recuperando o appetite. No fim de tres semanas estava em franca convalescença e no fim de dois mezes restabelecida, graças ao especifico do Dr. Guilherme Eisenlohr.

Satisfeitissima com o resultado que tirou, disse-nos que "tudo quanto soffrera com a molestia parecia-lhe um sonho máo".

D. Brasilina depois de curada teve dois filhos, sem novidade, facto este que constitue a melhor prova patente da efficacia, extraordinaria do remedio especifico descoberto pelo Dr. Guilherme Eisenlohr.

Outro caso importantissimo de cura, que representa tambem verdadeiro milagre, é o do Sr. Paulo de Andrade, brasileiro, de 30 annos de edade, casado, residente á rua 15 de Novembro n. 45, da capital de S. Paulo, occupando actualmente o logar de gerente da casa Clark naquella cidade. Emquanto frequentava a clinica do Dr. Guilherme Eisenlohr, occupava o cargo de gerente da mesma casa, porem, aqui, no Rio á rua Uruguayana n. 33.

Ha muitos mezes que o Sr. Paulo de Andrade estava atacado de tosse violenta, acompanhada de muita expectoração, tendo fortissimas hemoptyses continuadamente. Queixava-se de um fastio de morte, pontadas nos dois pulmões, falta de ar e tonteiras. Sendo gravissimo o seu estado, os seus medicos assistentes mandaram-n'o para Minas. Ali passou alguns mezes, sem resultado algum. Lendo alguns annuncios sobre as curas feitas pelo Sr. Dr. Guilherme Eisenlohr, resolveu voltar ao Rio e entrar para a clinica do referido medico. Submettendo-se ao tratamento, em pouco o resultado era o mais feliz possivel, desapparecendo os accessos de tosse, de febre, os suores nocturnos, a falta de ar, o fastio e o desanimo. Com cinco mezes de tratamento, apezar da molestia ter produzido uma caverna no pulmão direito, ficou completamente curado.

O Sr. Paulo de Andrade depois da cura realizada, foi designado para S. Paulo, occupando lá tambem o logar de gerente da casa Clark, não sentindo coisa alguma de sua molestia, ha mais de um anno.

Merecem ainda especial attenção os casos que vamos narrar, pois elles demonstram e provam que uma pessoa atacada pela tuberculose e curada pelo processo do Dr. Guilherme Eisenlohr a molestia não mais se manifesta.

CURADA HA 18 ANNOS!

Ha cerca de 18 annos apresentou-se no consultorio do Dr. Guilherme Eisenlohr, D. Deolinda de Medeiros Santos, viuva, brasileira, actualmente de 46 annos de edade, residente á rua Minerva n. 32, Estacio de Sá.

Esta senhora quando começou a se tratar com o Sr. Dr. Eisenlohr declarou que estava doente havia um anno e meio. A tosse, dia e noite, perseguia-a, sem lhe dar tréguas. A expectoração era abundante e parecia pus. Pontadas fortissimas nos pulmões e no peito, difficultavam-lhe a respiração. Tinha um fastio de morte. Todos os dias tinha febre que começava sempre com arrepios de frio, que a faziam bater queixo. Durante á noite, suores inundavam-lhe as vestes e as roupas de cama, sendo obrigada a mudal-as diversas vezes. Sentia extrema fraqueza e falta de ar e o seu corpo era pelle e ossos. De vez em quando tinha abundantissimas hemorrhagias pela boca, enchendo bacias de sangue. Antes de começar o tratamento com o Dr. Eisenlohr, teve á sua cabeceira cinco medicos, que lhe applicaram tudo quanto sabiam, mas a molestia,

D. Deolinda dos Santos

zombando, progredia sempre. Um dia o medico desenganou-a, dizendo que para um doente de tuberculose, em grão tão adeantado, não havia cura, tendo a molestia já destruido o pulmão direito. Aconselhada por pessoas de sua amizade, resolveu então procurar o Dr. Guilherme Eisenlohr, e em poucos dias de uso dos seus remedios, apresentou logo francas melhoras, não tendo mais febre, suores e inapetencia. No fim de dois mezes estava radicalmente curada, já lá se vão dezoito annos, isso, e nunca mais sentiu o menor vestigio da antiga enfermidade.

CURADO HA 20 ANNOS!!

O Sr. Luiz Mendes de [illegible], portuguez, de 52 annos de edade, solteiro, empregado da firma Oliveira Ferreira & C., estabelecida á rua Theophilo Ottoni n. [illegible], ha 20 annos, foi atacado pela tuberculose, chegando a tal estado que os medicos deram-n'o como um caso perdido de tysica galopante. O doente soffria de tosse e cansaço. A febre era continua, attingindo a 39 e 40 gráos. Os suores nocturnos eram tão abundantes que se via obrigado a mudar de roupa varias vezes. As hemoptyses eram amiudadas, enchendo o enfermo ás vezes bacias de sangue. Os paes do Sr. Luiz Mendes não pouparam dinheiro para salvarem a vida do seu filho, mas os medicos chamados para esse fim nada conseguiram. Ouvindo fallar no nome do Sr. Dr. Guilherme Eisenlohr, resolveu o pae do Sr. Luiz Mendes chamal-o. Logo nos primeiros dias de tratamento apresentou melhoras sensiveis e no fim de tres mezes apenas, ficou completamente restabelecido. Ha 20 annos que não sente absolutamente nada de sua antiga molestia.

CURADA HA 19 ANNOS!

Devido a constipações accumuladas, D. Carmelia [illegible]liana, de 48 annos, casada, residente á rua Visconde de Sepetiba n. 235, em Nictheroy, ficou soffrendo dos pulmões. Diariamente tinha febre alta; suores nocturnos, muita tosse e expectoração e de vez em quando, [illegible] pela bocca. Os medicos que a trataram, nada conseguiram e desenganaram-n'a. Depois disso procurou o Sr. Dr. Guilherme Eisenlohr, ficando completamente curada com dois mezes apenas de tratamento.

Ha 19 annos que não sente a menor manifestação da terrivel molestia, que quasi a matou.

OUTRA SENHORA CURADA HA 19 ANNOS!

Tambem devido a fortes constipações, D. Leopoldina [illegible] Lucas, brasileira, de [illegible] annos de edade, casada com o Sr. [illegible] Lucas do Rego [illegible], empregado no Telegrapho, residente á rua General [illegible] n. 310, ficou soffrendo dos pulmões. A molestia, dia a dia, aggravava-se. Tinha febre, pontadas, cansaço, falta de ar, fastio e escarros de sangue, de vez em quando. Progredindo a terrivel molestia, atacou-lhe a garganta, produzindo-lhe rouquidão, dores, [illegible] na larynge e difficuldade de deglutição.

O medico assistente fez o exame microscopico dos escarros e constatou a presença do bacillo da tuberculose. Desenganada, fez uma ultima tentativa, indo tratar-se com o Sr. Dr. Eisenlohr.

Tão feliz foi, que com [illegible] semanas de tratamento ficou radicalmente curada. Ha [illegible] annos, nunca mais sentiu qualquer signal da antiga molestia.

D. Leopoldina Lucas teve [illegible] filhos, depois de curada pelo Dr. Eisenlohr.

CURADO HA 12 ANNOS!

O Sr. Antonio [illegible]za, portuguez, de [illegible] annos

do, negociante, residente á rua do Rezende n. 93, viu morrer de tuberculose todos os membros da sua familia, na Europa. Atacado da mesma molestia que progressivamente minava o seu organismo, sentia-se em dado momento aniquilado por completo. Um dos seus medicos assistentes aconselhou á sua familia que o internasse no Hospital da Ordem Terceira, de que é irmão, afim de terminar os seus dias de vida, que não passariam de oito. Tinha muita tosse, acompanhada de muita expectoração.

Constantes hemorrhagias o accommettiam, febre alta, com delirios, suores nocturnos, falta de ar, fastio medonho — eram signaes evidentes que não deixavam duvidas sobre o proximo desenlace fatal. A familia, porém, lembrou-se de chamar o Sr. Dr. Guilherme Eisenlohr e em seis semanas esta-

Sr. Antonio Costa

va radicalmente curado. Este cavalheiro ha 12 annos que goza perfeita saude, vivendo com um unico pulmão.

CURADO HA SETE ANNOS E PESA 74 KILOS!

O Sr. Tenente Alvarim Portilho, de 32 annos de edade, brasileiro, solteiro, empregado na Contabilidade da Light, ha sete annos, foi atacado pela terrivel molestia. Tinha hemopthyses violentas, febre alta, chegando a delirar, suores nocturnos, fastio, colicas e diarrhéas.

O exame dos escarros feito em varios laboratorios, deu resultado positivo.

A conselho do seu medico assistente, pediu seis mezes de licença e seguiu para o Estado de Minas. Não obtendo resultado algum, regressou ao Rio de Janeiro. Feito novo exame, o seu medico assistente declarou que o caso era perdido e aconselhou-lhe novamente, com insistencia, que voltasse para o interior. Não lhe foi possivel obedecer ao medico, resolvendo, então, consultar ao Dr. Guilherme Eisenlohr.

Submettendo-se ao tratamento por elle prescripto, em sete mezes de tratamento, ficou radicalmente curado.

O Sr. Tenente Portilho, logo que teve alta, submetteu-se na Associação dos Empregados no Commercio, ao exame radiographico,

Sr. Tenente Portilho

ficando constatada a existencia de uma grande caverna no pulmão esquerdo, completamente cicatrizada.

O Sr. Tenente Portilho é hoje um homem forte, corado e pesa 74 kilos.

CURADO HA 13 ANNOS!

Antes de tratar-se com o Sr. Dr. Guilherme Eisenlohr o Sr. Augusto Alves Jorge, portuguez, de 35 annos de edade, solteiro, empregado no Moinho Inglez, residente á rua da America n. 191, soffria horrivelmente dos pulmões, durante 11 mezes.

A tosse não o deixava dormir; a expectoração parecia puz; o appetite desapparecera por completo; tinha febre todos os dias, que começava com arrepios fortissimos de frio, de bater queixo; suores nocturnos, que o obrigavam mudar roupa tres e quatro vezes; a molestia atacou-lhe a garganta, ficando completamente rouco; de dia a dia, mais se enfraquecia com as colicas e diarrhéas; as pernas e os pés incharam, não podendo o enfermo calçar as botinas; a falta de ar impedia-o de andar. O medico assistente chamado em uma occasião que deitava sangue pela bocca, desenganou-o na mesma hora, dizendo que se tratava de um caso perdido de tuberculose pulmonar. Com dois mezes de tratamento, com os remedios do Sr. Dr. Guilherme Eisenlohr, ficou radicalmente curado.

Ha 13 annos que não sente absolutamente nada. Está forte e bem disposto para o trabalho.

CURADO HA NOVE ANNOS E PESA 88 KILOS!!

Ha cerca de nove annos o Sr. Mario Muniz Ribeiro, brasileiro, casado, com 36 annos de edade, residente á travessa João Affonso, 91, em Botafogo, enfermou gravemente, apresentando symptomas alarmantes de tuberculose generalizada, com febre, suores nocturnos, muita tosse e muita expectoração sanguinea, falta de ar, colicas, e fastio. Os medicos nada conseguindo com o tratamento empregado, aconselharam-lhe seguir para o Estado de Minas. Ao cabo de um anno de estadia ali e não tendo obtido melhora alguma, voltou ao Rio de Janeiro, completamente desanimado.

Uma senhora, com quem mais tarde se casou, aconselhou-lhe que chamasse o Dr. Guilherme Eisenlohr e submettendo-se ao tratamento do illustre medico, com dois

Sr. Mario Ribeiro

mezes apenas de uso dos seus remedios, ficou bom.

O Sr. Mario Ribeiro hoje é um homem robusto e pesa 88 kilos.

MAIS ALGUNS CASOS IMPORTANTISSIMOS DE CURA

Além dos casos que vimos de citar, que já tivemos opportunidade de constatar, não podemos deixar de enumerar outros, importantissimos, de verdadeiras curas miraculosas.

MAIS UM CASO DE CURA MILAGROSA

Ha cerca de dois annos, Dona Joaquina Domingues Gonçalves, portugueza, casada, de 30 annos de edade, residente á rua Leite Leal n. 4, Laranjeiras, devido á um fortissimo resfriado, adoeceu

D. Joaquina Gonçalves

gravemente. Atacada, a principio, de violentissima tosse, que lhe provocava vomitos e pontadas nos pulmões, o seu estado aggravou-se, apparecendo uma febre diaria, suores abundantes á noite. O mal, cada vez mais augmentava, atacando tambem os intestinos e a garganta, chegando a enferma a perder a voz e a deglutir com grande difficuldade.

Para ainda mais augmentar os seus soffrimentos e aggravar o seu estado, appareceram-lhe colicas e diarrhéas. Esteve em tratamento com varios medicos, mas sem resultado. Uma senhora, sua visinha, vendo o seu estado de desespero, aconselhou-lhe que consultasse o Dr. Guilherme Eisenlohr. A sorte favoreceu-a, pois no fim de poucos dias de tratamento, a sua voz tornou-se natural, a tosse melhorou, as colicas e as diarrhéas desappareceram. Ao cabo de dois mezes, apenas, de tratamento, estava radicalmente curada.

Ha dois annos, que não sente mais coisa alguma.

A estes casos, disse-nos o Sr. Dr. Guilherme Eisenlohr, que provam a efficacia do processo de minha descoberta na cura da tuberculose, posso accrescentar mais os seguintes nomes de pessoas por mim curadas e todas de mui facil verificação:

O Sr. Aristoteles dos Santos, portuguez, de 30 annos de edade, negociante, estabelecido á rua Dr. Benjamin Constant, 297, em Nictheroy; D. Thereza Bastos, de 40 annos de edade, portugueza, casada, moradora á rua do Uruguay n. 371 A, e seu filho Oscar Bastos; Mario e Alfredo de Mattos, solteiros, de 28 e 25 annos de edade, brasileiros, moradores á rua Maxwell n. 217; Jorge Assas, syrio, de 25 annos de edade, casado, gerente do jornal syrio "Al-Ikhlass", rua da Alfandega n. 44, 2º andar.

HA 13 ANNOS QUE ESTA' CURADO

O sr. Alipio Pedro Garcia, brasileiro, solteiro, com 29 annos de edade, reside á rua Fagundes Varella n. 115, estação do Encantado. Este ex-cliente do Dr. Eisenlohr, tratava-se ha 7 annos, com 20 medicos desta Capital, sendo, afinal, desenganado, ficando só com o pulmão esquerdo, tendo-se o pulmão direito transformado numa grande caverna. Soffria de muita tosse, expectoração, febre alta, suores nocturnos, falta de ar, ficando amiudadas vezes atacado de hemopthyses abundantes. Teve tambem fastio, colicas e diarrhéas. Ficou bom, fazendo uso do especifico do Dr. Eisenlohr com 5 mezes de tratamento. Ha 13 annos, nunca mais foi preciso o Sr. Ali-

Sr. Alipio Garcia

pio Garcia tomar uma colher de remedio. Está forte e disposto para o trabalho.

DEPOIS DE 7 ANNOS DE SOFFRIMENTOS E 60 APPLICAÇÕES DE PNEMOTHORAX ARTIFICIAL DE FORLANINI

O Sr. Bento de Oliveira, portuguez, de 30 annos de edade, solteiro, residente á rua da Assembléa n. 7, soffreu, durante sete annos, horrivelmente. Um dos seus medicos assistentes, julgando-o um caso perdido, aconselhou como unico meio de salvação, tentar o processo Forlanini do "pneuma-thorax" artificial. O Sr. Bento submetteu-se ao tratamento indicado, soffrendo 60 puncções, mas não obteve resultado algum. Esgotados todos os recursos, o medico declarou á familia do Sr. Bento de Oliveira, que se tratava de um caso inteiramente perdido. Em taes condições, foi chamado o Dr. Guilherme Eisenlohr, e em tres mezes estava o doente completamente bom, exercendo a profissão de

Sr. Bento de Oliveira

relojoeiro, ganhando os meios para a sua subsistencia e a da sua familia. O Sr. Bento, depois da cura realizada, augmentou 18 kilos de peso.

UMA SENHORA CONSIDERADA UM CASO PERDIDO, CUROU-SE, HA 10 ANNOS, E JA' TEVE 3 FILHOS

D. Luiza Castello, hespanhola, casada, com 37 annos, moradora á rua General Pedra, 23, Rio de Janeiro. Soffrendo de uma tuberculose dos dois pulmões, D. Luiza tratou-se durante 2 annos com seis medicos desta Capital, peorando de mais a mais. Teve accessos fortissimos de febre, chegando a delirar. A expectoração era abundante e de vez em quando tinha hemopthyses tão violentas que enchia bacias com sangue. De noite suava abundantemente. A falta de ar era tão forte que a doente não supportava mais a cama, passando dia e noite deitada numa cadeira de balanço. Passando a molestia para os intestinos, a doente teve colicas e diarrhéas, vomitando os poucos alimentos que tinha ingerido. Finalmente, incharam-lhe os pés e as pernas, as mãos e o rosto, declarando o medico, que então a tratava, não existir remedio neste mundo que pudesse curar uma doente tuberculosa, no estado de D. Luiza.

Sendo chamado o Dr. Guilherme Eisenlohr, conseguiu cural-a com 2 mezes de tratamento. Depois de restabelecida, D. Luiza já teve 3 filhos sem haver novidade. Ha 10 annos nunca mais esta antiga doente do Dr. Eisenlohr sentiu qualquer um signal de sua enfermidade que quasi a matou.

OUTRA CURA IMPORTANTE

Sr. Alfredo dos Anjos, portuguez, casado, com 34 annos, morador da casa n. 136 da rua Bento Lisbôa. Soffreu durante 3 annos de tuberculose pulmonar, tendo os dois pulmões atacados. Tinha febre alta todos os dias, suores

Sr. Alfredo dos Anjos

res abundantes de noite, muita tosse e muita expectoração, muita canseira, um fastio medonho, ditando de vez em quando sangue em golfadas pela bocca. Sendo desenganado por tres medicos, esteve na clinica do Dr. Eisenlohr, ficando bom com dois mezes de tratamento. Ha 3 annos está gozando de perfeita saude, ganhando com o seu trabalho o pão para os seus quatro filhos.

OUTRO CASO DE CURA RADICAL

D. Branca de Mattos, brasileira, com 29 annos de edade, casada,

D. Branca Arany.

moradora á rua Miguel Ferreira n. 102, estação de Ramos, Capital Federal. Ha 10 annos, devido ao excesso de estudar, D. Branca enmagreceu, perdeu o appetite, começou a tossir e queixar-se de falta de ar, sendo um dia surprehendida por uma forte hemopthyse. Dahi adeante o seu estado peorou rapidamente, apparecendo-lhe febre, diarrhéa, suores nocturnos, pontadas violentas no pulmão, uma tosse que não parava nem de dia nem de noite, não supportando o estomago nem o proprio leite. O medico declarou aos paes de D. Branca que a doente morria tuberculose e que a molestia produzido uma caverna no pulmão direito. Chamado o Dr. Guilherme Eisenlohr, fazendo uso do seu remedio especifico, curou-a em menos de 4 mezes de tratamento. Ha 8 annos que D. Branca está casada, já teve 3 filhos, gordos e sadios, achando-se forte e bem disposta, está gorda e corada.

CURA RADICAL DE UM JOVEN DE 13 ANNOS

O Sr. Homero Arcuri, brasileiro, solteiro, com 19 annos de edade, empregado da importante casa do commercio Gaspar da Silva Araujo & C., á rua da Alfandega n. 76.

Ha seis annos passados foi este joven atacado de uma tuberculose pulmonar, constatada por diversos medicos desta capital. Tinha muita tosse, muita expectoração, suava abundantemente de noite, deitando de vez em quando sangue em golfada pela bocca. Tinha febre diaria, queixando-se de muito fastio e falta de ar. Passando o mal para os intestinos, teve colicas e diarrhéas muito fortes, declarando então o medico assistente que não havia mais esperança do doente se salvar. — Com 2 mezes apenas de uso do especifico do Dr. Eisenlohr o doente ficou bom e radicalmente curado, está hoje forte e corado.

D. Maria Candida Ferreira, brasileira, casada, com 26 annos de edade, residente á rua Coronel Seral n. 25, em Nictheroy. A esta senhora, hoje gorda e corada, o primeiro medico que a tratara tinha dado apenas 15 dias de vida.

D. Maria Henriqueta Martins Barbosa, residente á travessa Christina n. 12, S. Gonçalo, Nictheroy. D. Maria ha sete annos está bôa. Casou-se e já tem um filhinho. Foi declarada um caso perdido de tisica galopante por cinco medicos em Nictheroy.

O Sr. Raul Faria, residente á

Sr. Homero Arcuri

rua Conselheiro Zacharias n. 42. Este senhor, que soffria de tuberculose pulmonar e da larynge, ha tres annos, está completamente curado.

D. Alexandrina Moreira Pires, residente á rua Barão de S. Felix n. 76.

D. Pepa de Oliveira, hespanhola, casada, 32 annos, moradora na casa n. 4 da rua dos Arcos.

Estava terminada a nossa missão. Acabamos de ver e de ouvir coisas maravilhosas. Profundamente convencidos da efficacia do tratamento pelo processo do Dr. Guilherme Eisenlohr, apresentamos ao illustre medico o nosso agradecimento pelas valiosas informações dadas, pelo gentil acolhimento que nos dignou dispensar e pelos relevantes serviços que presta á nossa patria, salvando-lhe milhares de vidas preciosas. (F 20015)

Hypnotismo pratico

Tendo transferido sua residencia para Nictheroy, o conhecido hypnotisador Prof. Sper, declara, que continua dando lições de hypnotismo, garantindo exito com 3 lições apenas desenvolvendo todas as faculdades mentaes e psychicas, experiencias praticas para todas as fases do hypnotismo. Trata tambem por este meio de todas as molestias nervosas e mentaes. Attende das 9 ás 16 horas na filial da Pensão Almeida, Av. Rio Branco 319, perto das Barcas, Nictheroy. (F 20370)

CARPINTEIROS

Precisa-se na rua da Constituição n. 55. (F 20367)

Fazendas em Minas

Cartas a Pedro Santos Filho, rua da Lapa n. 81, Rio. (F 20321)

PHOTO

Vende-se lindo apparelho de 6 x 9 cm., objectiva Goerz Dagor, com 3 chassis duplos e com film pack. Ver na avenida Rio Branco n. 109, sala 47. (F 20330)

ESCRIPTORIO

Traspassa-se modicamente com representações nacionaes; rua T. Ottoni n. 38, sobrado, Juca. (F 20331)

PARA FESTAS

1 caixa com 7 garrafas de champagne e 4 de licores sortidos, 40$; rua Misericordia n. 53. (F 20334)

PENSÃO NO LEME

Em casa de familia de tratamento fornece comida a domicilio, na avenida Margarida n. 22, Leme. (F 20351)

HERVA DIVINA

Combate a tosse mais rebelde, catarrho, constipação, influenza, pigarro, etc.

Usa-se em chá e Xarope.

—:— FLORA BRASIL —:—

Largo do Rosario, 3. (F 20354)

BARRICAS VASIAS

Compra-se de 150 ks. arcos de ferro, de cimento; cartas a Barroso, com indicação de preço e local. (F 20305)

PHARMACIA

Vende-se uma bem situada, por preço vantajoso; informações na Drogaria V. Silva & C., rua da Assembléa n. 34. (F 20300)

Torrefação de café

Compra-se torrador, moinhos, etc., avulsos ou installação completa; trata-se com Durval, á rua Visconde de Inhaúma n. 63. (F 20296)

Leilões da Alfandega

BRINQUEDOS PARA O NATAL

Na avenida Rio Branco n. 17 (casa de cambio), vende-se por atacado e a varejo, lindo e variado sortimento de brinquedos para todo o gosto, mercadorias dos leilões da Alfandega, preço sem competencia. (F 19612)

Callos, callosidades, suores fetidos

São eliminados com o maravilhoso tratamento norte-americano para os pés "PARA-DOR". Vende-se a 5$ na Garrafa Grande, rua Uruguayana. (1704)

Com a casa da rua do Ouvidor n. 126

2$000 um anel fio de Ouro
5$000 uma duzia de Retratos Parisienses e de souvenir, em esmalte americano com medalha!
100:000$000 de premios

O inventor do fio de ouro e dos trabalhos sem solda que sabe manipular broches com nomes alfinetes de gravata, aneis, abotuaduras, correntes e tudo quanto concerne a esta arte dá este premio acima a quem prove ao contrario do que aqui descreve 1º affirmo que o sr. Frederico Cuse e Santinho Sá foram meus empregados, o 1º arrumador de vitrines "digo limpador", o 2º aprendiz da arte do fio de ouro que sempre prejudicou o meu estabelecimento visto ser negro e a freguezia incommodar-se com a catinga. Não o puz na rua unicamente por ter bom coração e agora soffro as consequencias de tal, diz o moleque que sabe trabalhar, eu o convido para vir em publico fazer em fio de ouro qualquer retrato que lhe seja apresentado proponho uma aposta de 100:000$000, cazada em mão de pessoa séria para quem execute em publico o que digo acima. "Dinheiro contado" sob o sr. C. Stokele, que ha 18 annos foi meu socio, deixei-o por motivo de ter adquirido 20 toneladas de latão para impingir ao nosso bom publico no que não concordei nem concordarei nunca, vendemos fio de liga de ouro de todos os numeros, e os objectos como sejam broches, aneis, pulseiras alfinetes com 50 por cento de abatimento da casa de meus ex-empregados. — Rio 19-12-919. *Arthur C. Rangel.* (F 20460)

Lulu's da Pomerania

Vendem-se badatissimos, com 4 mezes. Rua Amaral n. 80, casa IV, Andarahy. (F 19230)

Molho Inglez

Registrado e analysado — PRODUCTO PURO E RECOMMENDAVEL.
Laboratorio: Villa 3550.
Pedidos: V. H. Beteille, Rua Municipal, 30.
Representantes em S. Paulo — Victoria — Campos e Bahia.
Vidro. . . 1$500
Usado nos principaes hoteis desta capital. (7406)

MOÇA

Precisa-se de uma moça que tenha noções de costura para confecção de Abat-jours de seda. Casa Braga, Rua Gonçalves Dias, 89. (F 20473)

SALA E QUARTO

Independentes, em logar saudavel e proximo, alugam-se a um senhor do commercio ou casal que trabalhe fóra; na rua Monte Alegre 71. (F 20450)

A INSTALADORA

Vende barato, mas são boas, as lampadas norte-americanas, de 120 Wolts, de 15, 25, 40 e 50 velas economicas, á . . . . 1$100
Lindos abat-jours, com franja, á . . . . . 5$000
Lindos abat-jours, em seda, á . . . . . . 10$000
Armações em arame, á . . . . 2$000

E todos os mais artigos por preços desafiando competencia; faça uma visita e peça um brinde. — Rua Uruguayana, 150. Telephone Norte, 810. (F 39648)

GONORRHÉA

Experimentem tratar-se com plantas medicinaes.

As plantas curam e são inoffensivas.

—:— FLORA BRASIL —:—

Largo do Rosario, 3. (F 20354)

PLATINA A 21$ A GRAMMA

Ouro, joias, com brilhantes, pedras preciosas, cautelas de penhores e prata, de 50 a 160 réis a gramma, compram-se e quem mais vantagens offerece, é na rua Buenos Aires n. 216, antiga do Hospicio, officina de ourives e lapidação de diamantes. (F 20417)

Quarto - Precisa-se

Rapaz do commercio procura um, mobilado, com meia pensão (jantar), em casa de familia modesta e em rua transversal á de Haddock Lobo. Roga responder indicando local e preço para Assignante da caixa postal n. 443. (F 19638)

CAFE'

Traspassa-se um café bem installado no centro commercial, com bom contrato, que além do negocio não pagar aluguel ainda tem lucro. Tem boa freguezia. Trata-se na rua do Hospicio n. 131, com o sr. Oliveira. (F 20397)

Atelier de Bordados

Precisa-se de boas bordadeiras a mão. Trata-se directamente á rua S. Fco. Xavier 228. Paga-se bem, urgencia. (2481)

Armazem e sobrado

Aluga-se uma casa com magnifico armazem e dois sobrados, no principal centro commercial. Dirigir para a caixa do Correio n. 1692, indicando onde pode ser procurado. (F 20398)

Terreno em Botafogo

47 m. frente x 60 m. fundo

Rua Passagem - VENDE-SE

Tratar: SELECT - HOTEL 200

TONEIS

Grandes, de madeira, para deposito. Vendem-se á rua Misericordia 53. (F 20334)

CLORATO POTASSA

Liquida-se uma partida, ou em parcellas, dá-se grandes vantagens; rua T. Ottoni n. 38, sobrado, Juca. (F 20332)

TONEIS

Vendem-se seis, comportando cada um 650 litros, á rua Theophilo Ottoni n. 38. (F 20355)

Secção de Copacabana

Aluga-se uma sala independente com frente para o mar, em Copacabana, Teleph. Ipanema 1005. (F 20350)

BOA VIVENDA

Vende-se, na estação de Todos os Santos, rua José Bonifacio, tendo grande chacara com 100 metros de fundos, um palacete com 7 quartos, 3 salas, etc. Construcção nova e superior, o gradil do jardim é de bronze. Informações com o capitão Silveira, rua da Assembléa 33, sobrado, escriptorio da Comp. de Viação e Construcção, das 10 ás 11 da manhã e das 4 ás 5 da tarde. (F 20344)

JACARE'PAGUA'

Precisa-se de uma pequena casa em Jacarépaguá, em local bem afastado da linha de bondes. Paga-se bom aluguel. Tratar á rua General Camara n. 324, loja. (F 20356)

MODISTA

Forçada a partir para a Europa, modista em chapéos deseja vender as mercadorias que lhe restam, compostas de chapéos já enfeitados, modelos de Paris, fórmas e algum material de atelier. Cartas a G. M., no escriptorio deste jornal. (3674)

EMPREGADOS

Precisa-se de dois rapazes activos com pratica de commercio para pequenos serviços de uma casa de Electricidade. Exigem-se referencias. Casa Braga, rua Gonçalves Dias, 89. (F 20474)

AUTO CAMINHÃO

Vende-se do fabricante Delahaye, um em perfeito estado de funccionamento proprio para entrega de mercadorias; ver e tratar na Companhia Viação Brasileira, avenida Gomes Freire n. 59 — Tel. Cent. 133 e 99. (F 20362)

JOIAS VELHAS

Ou novas de todos os valores, sendo de boa procedencia, compra-se qualquer quantidade e paga-se o justo valor, na Joalheria Valentim, rua Gonçalves Dias 37, telephone 994 Central. (F 14555)

Doenças de ouvidos, garganta, nariz e bocca — **Cura garantida e rapida do OZENA** (fetidez do nariz) processo inteiramente novo)

DR. EURICO DE LEMOS

professo: livre dessa especialidade na Faculdade de Medicina do Rio de Janeiro. Consultorio: rua da Assembléa n. 63, sobrado, das 12 ás 6 da tarde. (F 19633)

FERRAZ & C.

Escriptorio e armazem: RUA ACRE N. 15
Caixa Postal 2.095 — Tel. N. 6.308
— RIO DE JANEIRO. —
Commissarios de café, cereaes e mais generos — Recebem cafés destinados á praça de SANTOS.
Escriptorio em Santos.
Fazem adeantamentos sobre os conhecimentos que lhes são consignados.
Resposta immediata a qualquer consulta. (1543)

AUTOMOVEL

Vende-se um, double-phaeton do fabricante Delahayé, com taxi e licença. Ver e tratar á rua de S. Francisco Xavier 190. Preço de occasião. (F 20464)

AUTOMOVEL

Vende-se um, bom carro double-phaeton, fabricante inglez, força de 22 cavallos, em perfeito estado de funccionamento; trata-se na rua da Misericordia 106. (F 20465)

O MOINHO DE OURO

Tem a grata satisfação de participar á sua numerosa freguezia que inaugurou em seu acreditado estabelecimento um lindo mostruario de finissimos bonbons, balas, amendoas, caramellos e delicioso pão de mel, assim como de riquissimas caixas de fantasia com excellentes bonbons de licôr, etc.

O "MOINHO DE OURO" participa á sua numerosa clientella que receberá as notas a recolher em pagamento de qualquer compra.

SOUZA, GOMES & Cª.

Rua Luiz de Camões, 2. (3620)

POOKER

Vende-se a mobilia e todos apetrechos deste passa-tempo; Inf. rua Rezende 58 A. (F 20425)

Quadro antigo

Formato grande assumpto sacro; vende-se um por 1:500$000. Rua do Rosario 96 loja. (F 20446)

Gabinete dentario

Cede-se um todo electrico 3 vezes na semana, a rua Ouvidor 157. (F 20456)

AMA

Precisa-se de uma, de leite novo; á rua S. Francisco Xavier 514. (F 20462)

Anemias — Flôres brancas; Irregularidades menstruaes; Azia; Desanimo; Falta de Appetite; Enfraquecimento pulmonar — CURA CERTA PELO **STENOLINO**

Drogaria Berrini, rua do Hospicio, 13; Drogaria Granado & C., rua Primeiro de Março, 14 e 18; Drogaria Rodrigues, rua Gonçalves Dias, 59; Casa Huber, rua, Sete de Setembro, 61.

Centro Intermediario do Commercio do Rio de Janeiro

RUA SACHET, 37 (1º andar) RIO DE JANEIRO
End. tel. "Centro" — Tel. Central n. 3360

OFFERTAS	PROCURA
Bichromato soda.	Botijões para acidos.
Acido sulfurico.	Barrilha.
Salitre sodio dupl. ref.	Mica ou malacacheta, em bruto.
Oleo de Côco.	ARAME GALVANIZADO N. 10.
Oleo de mocotó.	Pedra Humen.
Glicerina.	Mamona.
1 Britador marca "Krupp" com capacidade de 80 metros cubicos.	Besulphito de Soda.
Tambores para alcool.	
Cobre em barras.	
Zinco em barras.	
1 caminhão Fiat.	

(3610)

COMMERCIO

Rio, 23 de dezembro de 1919.

NOTAS DO DIA

No Primeiro Corpo de Trem terminará hoje, ao meio-dia, o prazo para o recebimento de propostas para o fornecimento de generos alimenticios, forragem, ferragem, expediente e outros artigos; na Fiscalização do Porto do Rio de Janeiro, ás 2 horas da tarde, para o de duas chatas de aço, e na Estrada de Ferro Central do Brasil, para o de pedra britada.

Hoje, ás 2 horas da tarde, deverão realizar-se as assembléas das Companhias Brasileira de Immoveis e Construcções e Soda Crystalizada "Gato", e da The Rio Preto das Torres Land Company, e ás 4 horas da tarde, a da Companhia de Seguros A Amparadora.

ASSEMBLÉAS ANNUNCIADAS

Sociedade Anonyma Casa Leuzinger, dia 24, ás 2 horas da tarde.

Companhia C. das Docas do Porto de Bahia, dia 24, ás 2 horas da tarde.

Companhia Pecuaria e Frigorifica Brasil, dia 29, ás 2 horas da tarde.

CONCORRENCIAS ANNUNCIADAS

Estrada de Ferro Central do Brasil, para o fornecimento de artigos diversos, dia 23, á 1 hora da tarde.

Collegio Militar do Rio de Janeiro, para o fornecimento de generos alimenticios, forragem e ferragem, dia 26, ao meio-dia.

Inspectoria Federal de Estradas, para o fornecimento de objectos de expediente e artigos de escriptorio e desenho, dia 30, á 1 hora da tarde.

Estrada de Ferro Central do Brasil, para o fornecimento de artigos diversos, dia 31, á 1 hora da tarde.

Tribunal de Contas, para o fornecimento de objectos de expediente, dia 31, á 1 hora da tarde.

Estrada de Ferro Oeste de Minas, para o fornecimento de diversos materiaes, dia 8, á 1 hora da tarde.

REUNIÃO DE CREDORES

Fallencia de L. Felippe, dia 29, ás 2 horas da tarde.

Fallencia de Rodrigues & Martins, dia 31, á 1 hora da tarde.

Fallencia de Barbosa & C., dia 31, ás 2 horas da tarde.

Fallencia de A. S. Corrêa, dia 2, ás 2 horas da tarde.

Fallencia de A. Bastos & C., dia 2, á 1 hora da tarde.

Fallencia de Francisco Veiga & C., dia 3, ás 2 horas da tarde.

Fallencia de Manoel José Bastos, dia 5, á 1 hora da tarde.

CAMBIO

Hontem, no inicio dos trabalhos, encontrámos este mercado em posição indecisa, com os bancos sacando a 17 3/8, 17 13/32 e 17 7/16 d.

Pouco depois da abertura o mercado passou a funccionar em condições firmes, vigorando para o fornecimento de cambiaes as taxas de 17 15/32 e 17 1/2 d. e em seguida as 17 1/2 e 17 9/16 d. e para a compra das letras de cobertura, respectivamente, as de 17 11/16 e 17 23/32 d.

O Banco do Brasil affixou o preço de 2$010, por mil réis ouro.

A' tarde, o mercado continuou a firmar-se, correndo para os saques as taxas de 17 9/16 a 17 5/8 d. e para a acquisição do papel particular a de 17 3/4 d.

O mercado fechou firme, obtendo-se cambiaes de 17 5/8 a 17 11/16 d. e para a acquisição do papel particular a de 17 3/4 d.

O mercado fechou firme, obtendo-se cambiaes de 17 5/8 a 17 11/16 d. e collocação para as letras de cobertura de 17 3/4 a 17 13/16 d.

TABELLAS DOS BANCOS

	A' vista	
Londres	17 1/16 a	17 9/16
Paris	$333 a	$346
	A 90 d/v.	
Londres	17 1/16 a	17 1/16
Paris	$319 a	$328
Italia	$280 a	$330
Belgica	$355 a	$375
Portugal	1$230 a	1$330
Nova York	3$030 a	3$700
Buenos Aires (peso, ouro)	3$660 a	3$750
Buenos Aires (peso, papel)	1$600 a	1$700
Suecia	$810 a	$850
Noruega	$780 a	$820
Japão	1$900 a	1$930
Dinamarca	—	$720
Hespanha	$710 a	$745
Hamburgo	$085 a	$090
Austria	—	$065
Suissa	$580 a	$700
Suecia	$150 a	$160
Montevidéo	3$800 a	4$020
Hollanda (florim)	1$400 a	1$430
Reyeuth	17 1/16 a	17 1/16
Vales, café	$340 a	$345
Vales ouro, por 15	—	2$019
	CABO	
Londres	17 1/32 a	17 1/16
Nova York	3$570 a	3$730
Portugal	—	1$280
Italia	—	$303
Rumania	—	$350
Hespanha	—	$713

MOVIMENTO DO CAFÉ

SANTOS

	Saccas
Dia 20:	
Entradas	10.352
Desde 1º	230.797
Média	11.539
Desde 1º de julho	2.891.944
Saidas	—
Existencia	4.615.987

PREÇOS

Typo 4 . . . . . 13$800

Posição do mercado: estavel.

RIO

Pauta, 1$080

Entradas em 20 e 21:

	Saccas
E. F. Central	536
E. F. Leopoldina	3.757
Barra a dentro	500
Cabotagem	—
Total	4.793
Desde 1º	127.724
Média	6.082
Desde 1º de julho	1.368.230
Média	7.955
Embarques em 20:	
E. Unidos	3.584
Europa	10.643
Cabotagem	—
Cabo	—
Pacifico	—
Rio da Prata	—
Total	14.227
Desde 1º	96.888
Desde 1º de julho	1.409.290
Existencia em 22	459.375

Hontem, este mercado abriu firme, com regular procura e quantidade reduzida de café á venda, tendo sido effectuados, de manhã, negocios de 2.014 saccas, nas bases de 15$500, o americano, e 16$100, o europeu, por arroba, pelo typo 7.

A' tarde foram apuradas vendas de 2.186 saccas, aos mesmos preços da manhã, fechando o mercado em posição inalteada.

Passaram por Jundiahy 12.000 saccas e entraram por barra a dentro 307 ditas.

COTAÇÕES

	Americano	Europeu
Typo 3	18$000	18$500
Typo 2	17$100	17$500
Typo 5	16$800	17$300
Typo 6	16$200	16$700
Typo 7	15$500	16$100
Typo 8	14$800	—
Typo 9	14$000	—

COTAÇÕES DE ROCHA

FARIA & CIA.

MATRIZ: Rua Buenos Aires, 180 (1º andar), RIO DE JANEIRO. Caixa Postal, 710

FILIAL: Rua Santo Antonio, 62 (1º andar), Santos — Caixa postal, 224. End. teleg.: "ROCHAFARIA".

Preços por 15 kilos, no Rio:

Typos	Americano	Europeu
2..	10$200 a 10$600	19$700 a 20$100
3..	18$300 a 18$700	18$800 a 19$200
4..	17$300 a 17$800	18$000 a 18$300
5..	16$700 a 17$100	17$200 a 17$600
6..	16$100 a 16$500	16$600 a 17$000
7..	15$500 a 15$000	16$100 a 16$500
8..	12$800 a 15$200	15$300 a 15$700
9..	14$000 a 14$400	14$500 a 14$900

Mercado FIRME.

Nota — Cafés consignados para Santos, conhecimentos e correspondencia devem ser endereçados á MATRIZ.

AGENCIA COMMERCIAL DO B. POPULAR DE MINAS

Sociedade Cooperativa de Responsabilidade Limitada

RIO E SANTOS

Rua Municipal n. 8 — Caixa postal, 1673 End. Tel. "COLARES"

Recebemos cafés consignados para Santos; correspondencia e conhecimentos dirigidos para o Rio.

PREÇOS POR 15 KILOS, no RIO

Typos	Cafés do Sul e Oeste de Minas: Americanos	Cafés do Sul e Oeste de Minas: Cafés de côr	Cafés de outras procedencias: Americanos	Cafés de outras procedencias: Cafés de côr
2	22$470	22$980	19$814	20$324
3	21$658	22$061	18$997	19$507
4	20$631	21$039	18$180	18$690
5	19$507	20$018	17$362	17$873
6	17$771	18$188	16$545	16$443
8	15$620	15$728	15$113	15$620
9	14$605	14$503	14$094	14$605

Mercado FIRME; cafés inferiores ao typo 7, muito depreciados, com grande differença de preço, relativamente.

CAFES A CHEGAR, SEM NEGOCIOS. — *A. J. da Costa Pereira — Sabino De Robertis.*

CAFE'

EDUARDO ARAUJO & Cº.

Rua Municipal, 28 — Rio

Prestam as melhores contas. (10770)

O CAFE' EM SANTOS

Santos, 21 (Do correspondente) — O movimento geral de café verificado hontem nesta praça foi o seguinte:

O mercado disponivel fechou estavel, com base para o typo 4: 13$100. As vendas conhecidas foram de 16.000 saccas. Café baldeado com destino a esta cidade, 8.026 saccas, sendo: Paulista (inclusive Jundiahy e Ituna), 3.129; Bragantina (inclusive Campo Limpo), 309; Sorocabana, 987; Ferry e São Paulo, 62; Braz, 1.000; café entrado, 10.352 saccas; café Anno, 5.300 saccas; café embarcado, 8.302 saccas; café despachado, 14.440 saccas; café existente em primeira e segunda mão, 1.622.715 saccas. A Recebedoria de Rendas arrecadou, pelo café despachado, francos 62.760.

— O "stock" de café existente nesta praça é de 4.502.160 saccas, sendo: em primeira e segunda mão..... 1.622.715 e do governo estadual, 2.949.454.

Farinha de trigo argentina

Preços dos Molinos Rio de La Plata — Buenos Aires (depositarios no Rio, Produce & Warrant Company):

Sultana	22$500
Gallia	21$500
Lutetia	20$500

PINTO, LOPES & C.ª

RUA DOS BENEDICTINOS N. 25 — RIO.

Commissarios de Café, assucar, manteiga e cereaes

ALGODÃO

Entradas em 21: 32 fardos.
Desde 1º: 11.617 ditos.
Saidas em 21: 731 fardos.
Desde 1º: 13.403 ditos.
Existencia em 22, de tarde: 40.724 fardos.
Posição do mercado: estavel.

COTAÇÕES

Primeiras sortes	35$000 a	36$000
Sertões	34$000 a	34$500
Mediano	31$000 a	32$000
Paulista	27$000 a	29$000

ASSUCAR

Entradas em 21: 5.682 saccos.
Desde 1º: 138.462 ditos.
Saidas em 21: 7.362 saccos.
Desde 1º: 168.216 ditos.
Existencia em 22, de tarde: 148.866 saccos.
Posição do mercado: Firme.

COTAÇÕES

Branco crystal	$920 a	$960
Idem 3ª sorte	$850 a	$900
Crystal amarello	Não ha	
Mascavinho	$740 a	$780
Mascavo	$610 a	$720
4º jacto, branco	$830 a	$880

BOLSA

VENDAS

Apolices:		
Obras do Porto, 1, a.		960$000
C. do Thesouro, 2, a.		960$000
Ditas idem, 4, a.		962$000
Municipaes, de lb. 20, portador, 7, a.		250$000
Ditas de 1914, nom., 87, a		200$000
Ditas de 1906, port., 5, a		191$000
Ditas de 1917, port., 3, 10, 50, 100, a.		187$000
Ditas idem, 50, 20, a.		187$500
Ditas de Nictheroy, 10, 40, a.		89$000
E. do Rio (Popular), 2, 5, 10, a.		97$000
Bancos:		
Portuguez do Brasil, 150, a		150$000
Commercial, 85, a.		180$000
Brasil, 3, a.		233$000
Debentures:		
Tecidos Magcense, 25, a		80$000
Minas S. Jeronymo, 300, a		85$000
S. Felix, 25, a.		100$000
Docas de Santos, nom., 50, a.		200$000
Debentures:		
Docas da Bahia, 2ª serie, 30, 20, 150, a.		130$000
Ditas idem, 20, a.		151$000

OFFERTAS

Apolices	V.	C.
Uniformizadas	—	—
O. do Porto	964$000	960$000
C. do Thesouro	970$000	961$000
Div. Emissões	—	—
Tratados da Bolivia	—	—
E. Espirito Santo	—	—
E. de Minas Geraes	—	—
E. do Rio (Popular)	97$000	96$000
E. do Rio	488$000	—
Ditas idem, nom.	500$000	460$000
Ditas de 1900	192$000	190$000
Ditas idem, nom.	202$000	198$000
Ditas de lb. 20	—	250$000
Ditas idem, nom.	—	250$000
Ditas de 1917	187$500	187$000
Ditas idem, nom.	—	190$000
Ditas de 1914	190$000	188$000
Ditas idem, nom.	202$000	199$000
Ditas de Nictheroy	90$000	89$000
Ditas de Petropolis	—	202$000
Ditas de Campos	205$000	—
Bancos:		
Brasil	235$000	230$000
Lavoura	184$000	180$000
Commercial	—	180$000
Commercio	—	190$000
Mercantil	270$000	260$000
Portuguez	—	150$000
Predial do E. do Rio	105$000	85$000
Nacional	—	215$000
C. de Seguros:		
Previdente	1:400$000	1:200$000
Argos Fluminense	1:600$000	—
Garantia	—	430$000
C. de E. Ferro:		
Minas S. Jeronymo	85$000	84$000
Rêde Sul-Mineira	70$000	—
Goyaz	40$000	—
Norte do Brasil	25$000	—
Victoria a Minas	65$000	—
C. de Tecidos:		
Alliança	—	190$000
Magecense	—	75$000
Juta	190$000	—
S. Felix	104$000	100$000
Corcovado	200$000	—
Conf. Industrial	200$000	—
Prog. Industrial	—	112$000
Fiação e T. Alegria	190$000	—
Manufactora Fluminense	170$000	—
Petropolitana	250$000	—
Carioca	250$000	245$000
America Fabril	630$000	—
Brasil Industrial	230$000	—
C. Diversas:		
Docas da Bahia	88$000	—
Docas de Santos	—	50$000
Ditas nom.	504$000	500$000
Loterias N. do Brasil	—	15$000
Terras e Colonização	15$000	14$000
Cerv. Brahma	210$000	190$000
Frig. Cruzeiro	195$000	—
Transporte e Carruagens	80$000	—
Debentures:		
Docas de Santos	213$000	210$000
Prog. Industrial	201$000	190$000
Merc. Municipal	—	208$000
Escola de Engenharia de Porto Alegre	550$000	—
Mineira Auto-Viação	100$000	—
C. Brahma	210$000	—
Transporte e Carruagens	—	190$000
Acc. Corcovado	203$000	200$000
America Fabril	207$000	—
S. Felix	180$000	130$000
Conf. Industrial	198$000	190$000
Santa Helena	203$000	—
Linho de Sapopemba	190$000	173$000
Ind. Mineira	204$000	—
Santo Aleixo	172$000	168$000
Tecidos Magecense	170$000	—
Hanseatica	208$000	—
Tecidos Esperança	203$000	200$000
Docas da Bahia	—	148$000
Manufactora Fluminense	—	175$000
Tecidos S. José	206$000	—
Letras:		
Banco do Rio de Janeiro	60$000	45$000
Banco C. R. Minas Geraes, 7 ½	—	102$000

RENDAS PUBLICAS

RECEBEDORIA DE MINAS

Arrecadação do dia 22 . . . 33:164$200
De 1 a 22 . . . . . . 405:597$100
Em egual periodo do anno passado . . . 404:216$139

CARNES VERDES

MATADOURO DE SANTA CRUZ. — Abatidos hontem: 499 rezes, 33 vitellas, 40 carneiros e 136 porcos.

Rejeitados: 5 porcos.

Vendidas em Santa Cruz: 51 rezes.

NO ENTREPOSTO DE S. DIOGO. — Foram vendidos hontem: 448 rezes, 33 vitellas, 40 carneiros e 130 porcos.

Preços da carne:

Rezes	1$000
Vitellas	1$600
Carneiros	2$000 a 2$200
Porcos	1$600

NO MATADOURO. — Gado recebido aos curraes: 570 bois, 22 vitellas, 21 carneiros e 235 porcos, pertencentes aos seguintes marchantes: Lima & Filhos, Augusto Maria da Motta, Oliveira, Irmãos & C., José Pacheco de Aguiar, Tavares & Pires, A. V. Sobrinho, Francisco Vieira Goulart e F. Filho.

NOS CAMPOS. — Gado recebido em Santa Cruz: 1.020 bois, 106 vitellas e 1.077 porcos.

O serviço, no Entreposto de São Diogo, correu na melhor ordem.

EXPEDIENTE DA ALFANDEGA

Esta repartição arrecadou, hontem, a importancia de 218:225$390 de renda, sendo 113:260$020 em ouro e 105:261$370 em papel.

De 1 a 22 do corrente foram arrecadados 5.344:075$872.

Em egual periodo do anno passado foram arrecadados 5.175:014$146, sendo a differença para mais, no corrente anno de 168:972$126.

—:— Foram, por actos de hontem, da inspectoria, concedidas as seguintes restituições de direito pagas a maior no corrente anno:

B. Cattan & C., 144$480, 330$430, 749$400, 710$200, 18$830, 14$120; Hasenclever & C., 18$920; Orlando Rangel & C., 73$660; Pestana da Silva & C., 58$930; Mestre & Blatgé, 383$430; Bernardino Gomes & C., 114$090; A. Placido Marques & C., 81$682; A. Rodrigues de Almeida, 65$660; American Trading Co. Ltd., 266$780; Brandão Alves & C., ..., 186$880; Comp. de Fiação e Tecelagem Carioca, 95$130, 234$110; David Pinheiro & C., 164$030, e Standard Oil Co., 30$890.

—:— "Dê-se baixa no termo" — foi o despacho exarado nos requerimentos das seguintes firmas:

Auto Geral Cia. Commercial e Maritima, (2); Borlido Maia & C.; Delfim Fontes & C., E. J. Beattie, Geraldes & C., (2), Gastão Guimarães, Henry Martininson, Julio Lima & C., J. L. Costa & C., John Moore & Co., Consolidated Commercial Co., C. A. Sywestre, Cia. Brahma, Cardoso & C. (3), Ferreira Pinto, Mendes Rasp Martins & C., Moreno Borlido, Vasco Azambuja (2), Casa Arens, Light and Power e outros.

—:— Entradas de cabotagem: lado 1.335 saccos; algodão 1.126 neis; aguardente 15 caixas; arroz pipureite dendê 35 caixas; alcool 63 tonéis 38 saccos; bolças de palha 25 fardos; armarinho 9 caixas; alpiste dos; banha 892 caixas; biscoutos 6 engradados; batatas 362 saccos; crina vegetal 27 fardos; cacáo 300 saccos; couros curtidos 41 fardos; couros envernizados 9 caixas; cera 70 saccos; chapéos de palha 135 fardos; cordas 28 fardos; cocos 391 saccos; charutos 53 caixas; cigarrilhas 17 caixas; doces 184 caixas; esteiras de palha 38 fardos; fio de algodão 10 saccos; feijão 5.416 saccos; farinha de mandioca 5.416 saccos; fumo 189 fardos; fructas 16 caixas; garrafas vasias 679; herva-matte 65 barricas; meias de algodão 4 caixas; manteiga 114 caixas; ovos 75 caixas; oleo de coco 12 caixas; piassava 110 molhos; polvilho 15 barricas; peixe em salmoura 83 fardos; rapaduras 5 caixas; sal 2.779.021 kilos; sola 99 meios; toucinho 6 caixas; tecidos de algodão 129 fardos; vinho 2103 de barris.

Assucar	Saccos
Pernambuco	2.163
Café	**Kilos**
Vapor "Helena", Caravellas	221.421

—:— Movimento do Caes do Porto. Embarcações atracadas nos armazens em 22 do corrente:

Vapor americano "Yecca", reclamado, arm. 2: chatas nacionaes diversas, c/c. do "Jethou", arm. 3: chatas nacionaes diversas, c/c. do "Pyrineu" e vapor nacional "Lucania", cabotagem, arm. 4: chatas nacionaes diversas, c/c. do "T. Halvorsen", arm. 5: chatas nacionaes diversas, c/c. do "Alban", arm. 6: chatas nacionaes diversas, c/c. do "Strabo", arm. 7: chatas nacionaes diversas, rec. minerio, arm. 8: chatas nacionaes diversas, rec. minerio, pit. 9: hiate nacional "Alivio 2º", cabotagem, arm. 9: pontão nacional "Carioca" e vapor nacional "Anna", pateo 10; vapor inglez "Glamorganshire", rec. carga, arm. 11: vapor inglez "Molière", arm. 15, e vapor nacional "Uberaba", arm. 18.

MOVIMENTO DO PORTO

VAPORES ENTRADOS

De Buenos Aires e escs., inglez "Desnado", carga á Mala Real Ingleza.

De Itajahy e escs., nacional "Lucania", carga a Castro Guimarães.

De Rosario, inglez "Rocio", carga á Brasilian Coal Company.

Do Pará e escs., nacionaes "Goyaz" e "Bragança", carga ao Lloyd Brasileiro.

De portos do sul, inglez "Trojan", carga á ordem.

VAPORES SAIDOS

Para Cabedello e escs., nacional "Itajubá".

Para Liverpool e escs., inglez "Desnado".

Para Gauchos, nacional "Wencesláo Braz".

MARITIMAS

VAPORES ESPERADOS

Rio da Prata, "Gelria"	24
Inglaterra, "Highland Rover"	24
Hamburgo, "Prinsessan Ingeborg"	24
Nova York, "Marconi"	24
Rio da Prata, "Liger"	25
Portos do norte, "Pará"	25
Portos do sul, "Minas Geraes"	25
Nova York, "Chehaulip"	26
Nova York, "Moccasin"	27
Rio da Prata, "Belle Isle"	28
Inglaterra, "Demerara"	30
Rio da Prata, "Vauban"	30
Portos do sul, "Sirio"	31

VAPORES A SAIR

Amsterdam e escs., "Gelria"	23
Florianopolis e Laguna, "Carangola"	24
Inglaterra, "Highland Rover"	24
Laguna e escs., "Anna"	24
Rio da Prata e escs., "Prinsessan Ingeborg"	24
Portos do norte, "Tabatinga"	25
Rio da Prata e escs., "Bahiana"	25
Bordeaux e escs., "Liger"	25
Pará e escs., "Javary"	25
Stockolmo e escs., "Pacifico"	26
Ilhéos e Bahia, "Atlantico"	26
Portos do norte, "João Alfredo"	26
Porto Alegre e escs., "Itapoca"	26
Nova York, "Moccasin"	27
Mossoró e escs., "Itatinga"	27
Laguna e escs., "Laguna"	28
Santos, "Uberaba"	28
Porto Alegre e escs., "Itagiba"	28
Tutoya e escs., "Pyrineus"	28
Pelotas e escs., "Itaquera"	28
Bordeaux e escs., "Belle Isle"	28
Rio da Prata, "Demerara"	30
Nova York e escs., "Vauban"	30
Montevidéo e escs., "Florianopolis"	30
Aracajú e escs., "Itapuhy"	30
Porto Alegre e escs., "Itamaracá"	31
Janeiro:	
Portos do norte, "Ruy Barbosa"	2
Victoria e Ponta d'Aréa, "Coronel"	2

VENDAS EM LEILÃO

Leilão de penhores

Em 24 de Dezembro de 1919
J. LIBERAL
Rua Luiz de Camões 58 60

Das cautelas vencidas, podendo os srs. mutuarios resgatal-as ou reformal-as até á hora de começar o leilão. (F 16956)

Leilão de penhores

D. Oliveira & C.ª
Em 23 de Dezembro de 1919
RUA CHILE N. 18

Fazem leilão dos penhores vencidos e avisam aos srs. mutuarios que podem reformar ou resgatar as suas cautelas até a hora do leilão. (F 17793)

Implorando a caridade

ANGELA PECORARO, viuva, com 86 annos de edade, completamente cega e paralytica;
AMANCIA, viuva, com 58 annos de edade, quasi cega;
ANNA DO AMARAL, viuva, cega e além disso doente e sem ninguem em sua companhia, recolhida a um quarto;
BERNARDINA, 74 annos;
CARLOTA, pobre velhinha sem recursos;
ELVIRA DE CARVALHO, pobre cega e sem amparo da familia;
FRANCISCA DA CONCEIÇÃO BARROS, cega de ambos olhos e aleijada;
ENTREVADA, r. Senhor de Mattosinhos, 34, doente, impossibilitada de trabalhar, tendo duas filhas, sendo uma tuberculosa;
JOÃO DA CRUZ — Menino cego, paralytico e mudo, sem recursos;
JULIETA e EMILIA, duas pobres irmãs.
LUIZA, viuva, com oito filhos menores;
SOARES, viuva, velha sem poder trabalhar;
MARIA EUGENIA, pobre velha, sem o menor recurso para a sua subsistencia;
SANTOS, viuva, com 68 annos de edade, gravemente doente de molestias incuraveis;
VIUVA DE UM JORNALISTA, sem o menor amparo;
THEREZA, pobre ceguinha sem auxilio de ninguem.

Cozinheiros e cozinheiras

ALUGAM-SE boas cozinheiras e outros creados da roça, honestos e fieis; pedidos para Pavuna, Est. do Rio, a Agenor Portugal (enviem sellos). (F 20156) C

ALUGA-SE uma boa cozinheira de forno e fogão, muito limpa, á rua do Senado n. 36, teleph., Central, 867, com referencias. (F 20422) B

OFFERECE-SE um ajudante com pratica de cozinha; informação por favor Cassiano n. 37, Gloria das 10 em diante. (F 20222) B

PRECISA-SE, hoje, na r. do Senado n. 36, de 8 cozinheiras e 11 arrumadeiras; ordenados de 40$ até 70$000. (F 20422) B

PRECISA-SE de uma cozinheira, de preferencia estrangeira (allemã, franceza, portugueza, japoneza), á rua Copacabana n. 921. (F 20270) B

PRECISA-SE de uma cozinheira, para pequena familia, que faça mais serviços leves e durma no aluguel; rua General Roca n. 78 — Fabrica. (F 20278) B

PRECISA-SE de uma cozinheira para o trivial, que durma no aluguel; rua Senador Vergueiro n. 102. (F 20287) B

RHEUMATISMO
as dôres desapparecem em 5 minutos.
LINIMENTO MARINHO.
Rua 7 de Setembro, 186.
(1848)

PRECISA-SE de uma cozinheira que durma no aluguel; paga-se 50$; rua Padre Roma n. 90, bonde Lins Vasconcellos. (F 20375) B

PRECISA-SE de uma cozinheira do trivial, na rua General Silva Telles n. 54 — Andarahy. (F 20379) B

PRECISA-SE cozinheira, dormindo em casa, á rua Barão de Petropolis n. 146 — Rio Comprido. (F 20386) B

PRECISA-SE uma empregada para cozinhar e lavar, para pequena familia; ordenado 40$; e que durma no aluguel, á rua José Clemente 61. —Praia de S. Christovão. (F 20396) B

PRECISA-SE de uma empregada, que cozinhe bem o trivial e lave alguma roupa. Prefere-se que durma no aluguel. Paga-se bem. Trata-se á rua 24 de Maio n. 85 — E. Rocha. (F 20389) B

PRECISA-SE de uma cozinheira, limpa e ligeira; rua S. Pedro, 48, 2º andar. (F 20264) B

PRECISA-SE de uma cozinheira do trivial, tambem lave, para casa de pequena familia; póde ou não dormir no aluguel; rua Oriente n. 25— Paula Mattos. (F 20119) B

PRECISA-SE de uma boa cozinheira que dê referencias de sua conducta, á rua Candida Bastos, 38, em Cascadura. (F 18080) B

PRECISA-SA de uma boa cozinheira. Campo São Christovão n. 27. (F 20463) B

PRECISA-SE de uma moça de muito respeito e asseada para cozinhar e lavar. Souza Franco 179, V. Isabel. (F 19475) C

Creados e creadas

ALUGAM-SE, para pensões, hoteis e restaurantes, cozinheiros, copeiros, arrumadores, ajudantes, magarefes, etc., todos os dias, na "Empresa do Povo", r. do Senado n. 36, tel. 867, Central, sem nenhuma despesa. (F 20422) C

ALUGA-SE, para casa de tratamento, optima arrumadeira e copeira, portugueza, com excellentes recommendações, na rua do Senado 36, teleph., Central, 867. (F 20422) C

ALUGAM-SE, na "Empresa do Povo", diariamente, empregados afiançados, para qualquer serviço domestico, para hotel, pensão ou casa de familia; r. do Senado 36; teleph. 867, Central. (F 20422) C

PRECISA-SE de perfeita arrumadeira; trata-se na rua Gonçalves Dias n. 27. (F 20238) C

Dôr desapparece, uma só fricção de LINIMENTO ✲ ✲ ✲ ✲ MARINHO.
Rua 7 de Setembro, 186.
(1848)

PRECISA-SE de uma arrumadeira e um cozinheiro, para pensão; activos e afiançados; rua Silveira Martins n. 164. (F 20214) C

PRECISA-SE de uma arrumadeira; para pequena familia; trata-se na rua Visconde do Rio Branco n. 12. (F 20137) C

PRECISAM-SE duas lavadeiras engommadeiras, uma para Petropolis; rua 13 de Maio n. 40, loja—Rodrigues. (F 20161) C

PRECISAM-SE seis arrumadeiras, copeiras, paga-se 40$, 50$, 60$; rua 13 de Maio n. 40, Rodrigues. (F 20161) C

PRECISA-SE de uma arrumadeira e copeira, que durma fóra; rua Miguel Fernandes n. 29 — Meyer. (F 20103) C

PRECISA-SE de uma copeira e arrumadeira; rua Dr. Satamini n. 172, praça Affonso Penna. Tel. 1524, Villa. (F 20350) C

PRECISA-SE de uma creada para todo o serviço de um casal, na rua Bambina n. 20, casa II — Botafogo. (F 20307) C

PRECISA-SE de uma empregada, na rua Anna Leonidia n. 21; paga-se bem — E. de Dentro. (F 20288) C

Empregos diversos

ALUGA-SE uma lavadeira engommadeira, para casa de familia; á rua Pinheiro Guimarães n. 30, c. 3. (F 18923) D

Para presentes

Lampadas de mesa
DESDE 14$500
com abatjours de phantazia
Casa Bertholdo
m. prox. a Avenida
RUA THEOPHILO OTTONI, 90
(2418)

PRECISA-SE de um menino com ou sem pratica, para charutaria, para trabalhar até 1 hora da manhã, ordenado 50$000; trata-se Becco Rosario, 3. (F 19660) D

EMPREGADOS — Para hoteis, pensão, e familia; copeiro cozinheiros, ajudantes, arrumadores; offerece-se bom attestado. R. Lavradio 201 tel. C. 5509. (F 20213) D

PRECISAM-SE moças novas e bonitas para caixeiras do Restaurant Paris, na Cidade de Campos, dando-se preferencia a filhas de familia ou pessoa que abone sua conducta. Fornece-se passagem, faz-se o ordenado de 150$ mensaes e dá-se almoço e jantar, podendo morar com a familia do proprietario do referido restaurant. Quem estiver nas condições, dirija-se á Pensão Vianna, á rua Visconde Rio Branco n. 63, sobrado, das 11 ás 13 horas, para tratar e obter as informações precisas. (F 20377) D

PRECISA-SE empregado externo; ordenado 130$ e fiança de 100$ em dinheiro. Carta a F. A. R. (F 20412) D

PRECSIA-SE de bordadores para machinas de ponto cadeia; á rua Visconde Itauna, 88. (F 20453) D

PRECISAM-SE dois officiaes de correeiro, sendo um com pratica de córte; á rua Coronel Figueira de Mello n. 334. (F 19540) L

PHARMACIA — Precisa-se de um servente com pratica e abono de conducta; na rua da Misericordia n. 106. (F 18922) D

PRECISA-SE de perfeitos officiaes para charutos á mão, na Fabrica de Fumos Brasil, á rua Dr. Manoel Victorino ns. 143 e 145 — Engenho de Dentro. (F 19261) D

PRECISAM-SE de 20 costureiras, muito habilitadas, no atelier da casa Ratto. Rua Gonçalves Dias n. 57, 1º andar. (3063) D

PRECISA-SE de um rapaz para tratar de animaes; rua 15 de Novembro n. 71—Madureira. (F 20327) D

PRECISA-SE de uma menina de 8 a doze annos, para tomar conta de uma menina de um mez, ou uma mocinha para ajudar nos serviços de um casal, que seja séria e muito limpa, e que durma no aluguel, á rua Marietta n. 11 — S. Christovão. (F 20345) D

Machina de escrever "Royal"

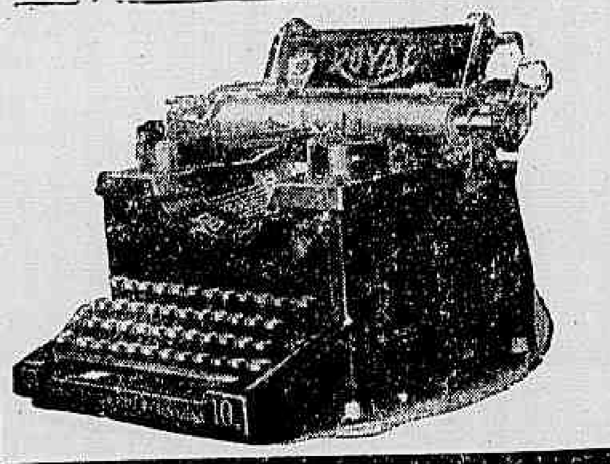

MODELO 10

Tudo tem um fim, principalmente se se trata de coisa mechanica.
Entretanto esse fim póde ser levado ao mais remoto limite. E' o que succede com a machina de escrever ROYAL, Modelo 10, conhecida no mundo inteiro como a rainha das machinas de escrever.
— CASA EDISON —
RIO — Ouvidor, 135.
S. PAULO — S. Bento, 62 (Casa Odeon).
BAHIA — Conselheiro Dantas, 42.
PEÇAM CATALOGOS
(2682)

PRECISA-SE de uma creada para lavar e cozinhar, sendo boa, apresente-se á rua Costa Bastos n. 90, esquina da rua Riachuelo. (F 20410) D

PRECISA-SE, urgente, de todas as creadas e meninas sem emprego, na rua do Hospicio n. 214. (F 20371) D

PRECISA-SE de um rapaz que dê referencias, para casa de familia, para capinações e serviços domesticos. Trata-se á rua Theophilo Ottoni 118. (F 20387) D

PRECISAM-SE empregados, rapazes fortes para serviço pesado de fabrica; ordenado 90$; á rua Viscondessa Pirassinunga n. 10—Estacio. (F 20395) D

PRECISAM-SE de dobradores de folhas, na typographia, á rua Visconde do Rio Branco n. 62. (F 20440) D

PRECISA-SE de um bom encarregado de carpinteiro, para obras, e mais carpinteiros e pedreiros; para as mesmas. Paga-se bem. Rua dos Arcos 26. (F 20393) D

PRECISA-SE um menino em fabrica de sabonetes; á rua da Alfandega n. 103, loja. (F 20164) D

PRECISA-SE uma moça franceza, para falar e auxiliar na que puder em uma officina de costura; rua da Assembléa n. 104, 1º andar. (F 20340) D

PRECISA-SE de um caixeiro com pratica de seccos e molhados; á rua S. Luiz Gonzaga n. 14. (F 20269) D

TOSSE
Tome PEITORAL —:— —:— —:— MARINHO.
Rua 7 de Setembro, 186.
(1848)

PRECISA-SE de uma senhora só, para dama de companhia; informações, rua Colina n. 35 — E. Sá. (F 19594) D

PRECISA-SE de um competente fabricante de balas e caramellos; trata-se com Durval, á rua Visconde de Inhauma n. 63. (F 20297) D

PERFUMARIAS PARA PRESENTES

Damos descontos de 5 °/o do valor da compra em brindes

Comprem na
RUA URUGUAYANA, 142
Drogaria Geraldes
(2310)

PRECISA-SE de uma costureira que saiba coser por figurino, em casa de familia, na avenida Gomes Freire n. 91, sob. (F 20254) D

PRECISA-SE um official ou meio official de padeiro, só para serviço diurno; rua Sta. Alexandrina n. 110. (F 20249) D

PRECISA-SE de um rapazinho portuguez, para servente de pharmacia, á rua Riachuelo n. 302. (F 20235) D

PRECISA-SE de uma costureira de roupas brancas, que saiba bem de costura, para trabalhar aos dias, em casa d familia; rua Carlos Sampaio n. 10, com d. Maria Carmo. (F 20173) D

PRECISA-SE de uma empregada que engomme bem, roupa de senhora; paga-se bem; quem não estiver nas condições não se apresente; rua Aqueducto n. 28, casa n. 3 — Santa Thereza. (F 20217) C

PRECISAM-SE de costureiras e ajudantes para vestidos; rua Visconde de Itauna n. 88. (F 20218) D

PRECISAM-SE 123 cozinheiras, paga-se 50$, 60$, 70$; rua 13 de Maio n. 40, loja — Rodrigues. (F 20161) B

PRECISA-SE de um jardineiro, rapaz moço, para pequeno jardim e mais serviços. Rua Alvaro Chaves 36, Laranjeiras; (antiga rua Retiro Guanabara). (F 20476) S

PRECISA-SE de um rapaz, com pratica de seccos e molhados, á rua B. Sertorio, 89. (F20477) S

Casas e commodos centro

ALUGA-SE uma sala com divisões, para medico; rua da Assembléa n. 77, 1º andar (proximo á Avenida). (F 20310) E

ALUGAM-SE, proximo ao centro, dois andares; informa J. Pinto, rua da Quitanda n. 73, loja. (F 20434) E

ALUGA-SE o bom predio n. 140 da rua Santo Henrique, para familia de tratamento, proximo ao jardim Saens Peña; o predio acha-se aberto e trata-se á rua Buenos Aires 120, 1º andar. (F 19493) E

A's refeições um copo de vinho são, puro, de bom paladar é indispensavel, principalmente quando é servido peixe, ovos, etc. Recommenda-se então o "SOBERBO", da
CASA RIST
Duzia 14$000 (sem casco).
Rua 7 de Setembro 77
(2303)

PRECISA-SE uma boa saieira e boas ajudantes; rua da Assembléa n. 104, 1º andar. (F 20341) D

PRECISA-SE de um jardineiro que entenda de chacara e mais serviços, em casa de familia, á rua Correa de Sá n. 5, Santa Thereza. (F 19722) D

PRECISAM-SE boas aprendizes de costura, com pratica; rua Uruguayana n. 41, 2º andar. (F 19484) D

ALUGA-SE em porão habitavel com janella e 1 quarto, sem mobilia, a moço do commercio; r. Corrêa Dutra n. 172; tel., B. M., 3846. (F 19619) E

ALUGA-SE por 200$, com 2 salas, 2 quartos, saleta, cozinha e terraço, o sobrado da rua dos Invalidos n. 92; trata-se na rua Gonçalves Dias n. 4. (F 20352) E

ALUGA-SE uma grande sala de frente; á rua Carioca n. 49, 2º andar. (F 18930) E

ALUGA-SE um sobrado na rua dos Invalidos, com 3 quartos e 2 salas; aluguel 200$; informações r. da Assembléa 117, sob., sala 3. (F 20358) E

ALUGAM-SE um sobrado na rua Uruguayana e outro na avenida Mem de Sá; informa-se rua da Assembléa 117, sala 3. (F 20358) E

ALUGA-SE um bom commodo mobilado, com ou sem pensão, para casal ou moços serios; rua do Lavradio n. 127. (F 18688) E

ALUGA-SE, av. Mem de Sá, casa com amplas accommodações 450$; informa-se á rua Sete de Setembro n. 145, sobrado. (F 20358) E

ALUGA-SE, proximo ao centro, casa para commodos, 350$; informa-se á r. Sete de Setembro 145, sobrado. (F 20358) E

ALUGAM-SE por 500$ dois andares, em rua proximo ao centro, com muitas e amplas accommodações; informa-se á r. Sete de Setembro 145, sobrado. (F 20358) E

ALUGAM-SE bons e arejados aposentos mobilados, para familias, á rua Costa Bastos n. 29 (pensão). (F 16661) E

ALUGA-SE a pessoas sérias, sala e quartos com e sem moveis, em casa de um casal; travessa Torres, 19, sobrado. (F 19551) E

ALUGA-SE, a 5 minutos da avenida Central, na ladeira do Castello n. 30, uma linda residencia de verão, com 4 grandes quartos, 2 salas, saleta, quarto de banho, dito para creados e linda varanda; tratar, 101, Assembléa; aluguel 300$, casa nova. (F 20107) E

ALUGA-SE, V. ex. precisa alugar casa nos suburbios? Dirija-se á Empresa Life, largo de S. Francisco n. 14, sob., telephones Norte, 7 e 273, que é a unica organizada em condições de lhe fornecer diariamente a lista com informações minuciosas e exactas de todas as casas vasias e a vagar do Rio de Janeiro. (F 20408) E

A' rua Silva Manoel 62 aluga-se um grande quarto, com pensão, casa de familia. (F 20380) E

ALUGA-SE uma boa sala de frente com 3 sacadas, propria para escriptorio; rua do Ouvidor n. 141, sobrado; trata-se na loja. (F 20118) E

ALUGA-SE, em casa de familia de tratamento, á avenida Mem de Sá n. 112, 1º, uma sala de frente, sem pensão, com ou sem mobilia; alugam-se tambem uma sala de jantar, cozinha, com pequeno quarto, área, tanque, etc. (F 20009) E

ALUGA-SE uma boa sala de frente, mobilada, em casa de familia, á avenida Mem de Sá 117, sob. (F 19559) E

ALUGA-SE um quarto mobilado, casa de familia; rua Silva Manoel n. 134. (F 17977) E

ALUGA-SE, com pensão, em casa de familia de tratamento, magnifico quarto mobilado; Rosario 157. (F 20252) E

ALUGAM-SE, em casa de familia, uma boa sala de frente e um quarto, independentes, mobilados e com pensão; na rua Silva Manoel 52. (F 20227) E

ALUGA-SE esplendida sala de frente a casal ou a dois rapazes, em casa de familia, á rua Silva Manoel n. 111. (F 20223) E

ALUGA-SE um bom quarto de frente, com pensão, na Av. Rio Branco n. 35-A, 2º andar. (F 20155) E

ALUGAM-SE, por contrato, os predios da travessa do Paço ns. 10, 12 e 14. Condições na secretaria da Irmandade de S. José. (3080) E

ALUGA-SE uma sala de frente, bastante confortavel; á Praça Tiradentes n. 83, 2º andar. (F 19658)

ALUGA-SE quartos mobilados, com pensão, á moços do commercio; rua do Theatro, 2º andar. (F 19655) E

BANHOS DE MAR — Aluga-se um quarto para trocar roupa de banho de mar, preço 20$000, por mez. Rua Santa Luzia 182, telep. 3511 C.

EM casa de familia, alugam-se dois quartos a pessoas serias, do commercio; rua Invalidos 115, sobrado. (F 20308) E

PREDIO por contrato ou só a loja. Informa-se, rua dos Andradas, ou Theophilo Ottoni n. 179, esquina. (F 20459) E

PEQUENA familia de tratamento, aluga sala de frente e um quarto com pensão, mobilados; praia de Botafogo n. 438. (F 20438) G

PARA um rapaz solteiro, precisa-se, até o fim deste mez, um quarto claro e independente, no centro ou muito proximo, de 30$ mais ou menos, em casa de todo o respeito. Antonio Caetano, rua Buenos Aires, 2. (F 20421) E

SALA mobilada com todo conforto, aluga-se a dama ou cavalheiro de fino trato, tendo telephone e banho quente; Lapa 71 sobrado. (F 19268) E

UMA operaria deseja um quarto pequeno, de 18$ a 20$000. Cartas neste escriptorio do jornal — S. C. (F 20315) E

Lapa e Santa Thereza

ALUGAM-SE sala e quarto separados, mobilados, a casal que trabalhe fóra ou dois rapazes de tratamento, casa de todo respeito; rua Silveira Martins n. 60. (F 20293) F

ALUGAM-SE um quarto e uma saleta bem mobilados, em casa de familia; rua da Lapa n. 83, sobrado. (F 20363) F

ALUGA-SE um bom quarto a uma senhora de tratamento, em casa de familia de muito socego; rua da Lapa n. 83, sobrado. (F 20363) F

ALUGA-SE um sobrado na rua Maranguape, por 200$; informa-se r. da Assembléa 117, sob., sala 3. (F 20358) F

ALUGA-SE um sobrado para escriptorio, á rua Uruguayana n. 52. (F 20410) E

ALUGAM-SE duas salas, sendo uma de frente, só a familia de respeito; rua do Rezende n. 58 A. (F 20424) E

ALUGA-SE pequena casa mobilada, por pouco tempo; informa-se á rua Copacabana n. 1.036, tel. 173, Ipanema. (F 20430) E

ALUGA-SE bom escriptorio de frente, com larga janella, muito claro e arejado, lado da sombra, com direito á limpeza e telephone; r. do Ouvidor n. 56, 1º. (F 20431) E

ALUGA-SE uma boa sala de frente, mobilada, em casa de familia, á avenida Mem de Sá n. 117, sobrado. (F 20185) E

ALUGA-SE, V. ex. precisa alugar casa no centro ou qualquer outro bairro? Dirija-se á Empresa Life, largo de S. Francisco n. 14, sobrado, telephones, Norte, 7 e 273, que é a unica organizada em condições de diariamente lhe fornecer a lista com informações minuciosas e exactas de todas as casas vasias e a vagar do Rio de Janeiro. (F 20406) E

ALUGAM-SE uma sala e um quarto mobilados, com pensão, em casa de familia de todo o respeito, a casal sem filhos, a senhoras ou cavalheiros de tratamento, á rua Dois de Dezembro n. 32. (F 20029) F

ALUGA-SE, nas proximidades do centro, optimo sobrado para familia de tratamento, com 4 quartos, 2 salas e mais commodidades; informações, largo de S. Francisco n. 14, sobrado. (F 20406) E

ALUGA-SE, em casa de familia allemã, uma sala frente, a cavalheiro do commercio ou senhores; rua do Riachuelo n. 217. (F 19401) E

ALUGA-SE um escriptorio de frente. R. Larga 136, sobrado. (F 19634) E

ALUGA-SE por 60$ quarto de frente mobilado, com roupa de cama, luz e telephone. Av. Rio Branco 11, 2º andar. (F 19647) E

ALUGA-SE um bom quarto de frente, em casa de familia, a rapazes distinctos ou a casal, á rua dos Ourives 50, 2º. (F 19642) E

CATARRHO DOS PULMÕES
Cura rapida com o ✲ PEITORAL MARINHO ✲
Rua 7 de Setembro, 186.
(1848)

EM casa de familia, alugam-se dois quartos, mobilados e com pensão, a familia de tratamento, com filhos maiores; informa-se na Padaria Franceza. L. Machado. (F 19593) F

QUARTOS. Alugam-se 2 em casa de familia de tratamento, a moços solteiros, na rua Senador Pompeu n. 268. (F 19631) E

QUARTO de frente, amplo, com ou sem pensão, aluga-se um a rapazes sérios, em casa de familia modesta; ladeira de Santa Thereza 42, tel. C. 4864. Lapa. (F 20211) F

SALA de frente para cavalheiro de tratamento ou casal decente que trabalhe fóra, aluga-se á rua Maranguape 28, Lapa. (F 20454) E

SALA de frente em casa de familia, aluga-se á rua da Lapa 19, sobr., telephone 318, Central. (F 20262) F

Cattete, Laranjeiras, Botafogo e Gavea

ALUGA-SE uma boa sala de frente, a cavalheiro; na rua do Cattete n. 251. (F 20468) G

ALUGAM-SE, em Botafogo, 2 casas de 2 pavimentos, com 4 quartos e 2 salas; informa J. Pinto, Quitanda n. 73, loja. (F 20434) G

ALUGA-SE, em Botafogo, palacete, centro de terreno, garage e 10 quartos; informa J. Pinto, Quitanda 73, loja. (F 20434) G

ALUGA-SE, no Cattete, optimo predio em reforma; informa J. Pinto, rua da Quitanda n. 73, loja. (F 20434) G

ALUGAM-SE, nas Laranjeiras, dois bons predios, um delles com chacara; informa J. Pinto, Quitanda 73, loja. (F 20434) G

ALUGA-SE á rua Silveira Martins n. 18, perto do mar uma bonita sala de frente, com pensão; casa de familia. (F 19667) G

ALUGA-SE, em Botafogo, casa com 3 quartos e 2 salas; informa J. Pinto, Quitanda n. 73, loja. (F 20434) G

ALUGA-SE por contrato, a quem fizer os concertos, um predio á rua do Cattete; trata-se na praia das Flexas n. 145, Nictheroy. (F 20082) G

LINIMENTO MARINHO
preparado de resinas e essencias do Oriente, cura qualquer dôr em 5 minutos.—R. 7 Setembro, 186.
(1848)

ALUGA-SE o predio da rua Pinheiro Guimarães n. 71, Botafogo, proprio para estabulo, garage, deposito, com casa de residencia, etc.; trata-se na r. General Camara 30, sob. (F 20338) G

ALUGA-SE, V. ex. precisa alugar casa no Cattete, Laranjeiras, ou Botafogo? Dirija-se á Empresa Life, largo de S. Francisco n. 14, sob., que é a unica organizada em condições de diariamente lhe fornecer a lista com as informações minuciosas e exactas de todas as casas vasias e a vagar do Rio de Janeiro. (F 20403) G

ALUGA-SE, na praça José de Alencar, por 450$, excellente casa, com todas as commodidades para familia de tratamento; informações largo de S. Francisco 14, sob. (F 20403) G

ALUGA-SE no Cattete boa casa com 5 quartos, 2 salas e mais commodidades; informações largo de S. Francisco 14, sob. (F 20403) G

ALUGAM-SE nas Laranjeiras 2 casas, com boas commodidades para moradia de pessoas de tratamento. L. S. Francisco 14, sob. (F 20403) G

ALUGA-SE, transversal ao Cattete, casa com 3 quartos, 2 salas, quarto de creado, banheiro, quintal, etc., 2 pavimentos. Informações largo São Francisco 14, sob. (F 20403) G

ALUGA-SE nas immediações da Gloria, com 2 quartos, 2 salas, jardim, assobradada, por 120$. Informações, largo S. Francisco 14, sob. (F 20403) G

ALUGA-SE casa optima na P. de Botafogo, 450$; informações rua Sete de Setembro n. 145, sobrado. (F 20358) G

ALUGA-SE por 600$ casa na melhor transversal do Cattete; informa-se á r. Sete de Setembro 145, sobrado. (F 20358) G

ALUGA-SE, no Cattete, 650$, casa com 10 quartos; informa-se á rua Sete de Setembro n. 145, sobrado. (F 20358) G

IMPOTENCIA
Esterilidade, Neurasthenia, Insomnias, Espermatorrhéa.
Cura certa, radical e rapida no Gabinete Electro-therapico do
Dr. R. Neves da Silva
LARGO DA CARIOCA 10.
Consultas de 1 ás 5.

ALUGA-SE, Botafogo, optima vivenda com garage, 600$; informa-se á r. Sete de Setembro 145, sobrado. (F 20338) G

ALUGAM-SE, Botafogo, 2 boas casas; 2 salas e 3 quartos, 200$ e 280$; informa-se á r. Sete de Setembro 145, sob. (F 20358) G

ALUGA-SE, P. do Russell, boa casa, 4 salas e 4 quartos, 700$; informa-se á r. Sete de Setembro 145, sobrado. (F 20358) G

ALUGAM-SE diversos predios em Botafogo, com 3 quartos e 2 salas; alugueis de 200$ a 300$; informações r. da Assembléa 117, sala 3. (F 20333) G

ALUGAM-SE tres magnificos quartos, mobilados ou não, com pensão, em casa absolutamente asseiada, á rua Santa Christina — 17, com entrada pelas ruas Santa Amaro e Benjamin Constant. (F 20151) G

ALUGA-SE quarto ou parte de casa de familia de toda a seriedade, com direito á cozinha e sala de jantar; rua das Laranjeiras n. 60. (F 20189) G

ALUGAM-SE, perto dos banhos de mar, bella sala de frente e quartos mobilados, com pensão, preços reduzidos, todo conforto; pensão familiar. Praça José de Alencar 14, Cattete. (F 20178) G

ALUGA-SE em casa de um casal uma bonita sala mobilada, com terraço e jardim, a um senhor só, no bonito predio da rua Candido Mendes 63, baixos, antiga D. Luiza, Gloria. (F 20213) G

ALUGA-SE, em casa de familia distincta um optimo quarto mobilado por 100$000, a cavalheiro do commercio; rua Carvalho de Sá, 73, 3 minutos do largo do Machado. (F 18935) G

ALUGAM-SE aposentos de luxo para familias e cavalheiros, com pensão de primeira ordem, em predio novo, proximo aos banhos de mar; telephone Beira Mar, 298; na rua Ferreira Vianna n. 38—Cattete. (F 19286) G

ALUGA-SE um quarto bem mobilado, com telephone, a rapaz solteiro ou casal sem filhos, á rua do Cattete n. 51, sob. (F 18974) G

ALUGA-SE, em Botafogo, casa com 3 quartos e 2 salas; informa J. Pinto, rua da Quitanda n. 73, loja. (F 20434) G

NATAL

Quereis Mobiliar Vossa Casa com Grande Economia
GRANDES ABATIMENTOS
SO' ESTE MEZ
Sete Setembro, 32
CANTO CARMO
(1720)

ALUGA-SE a rapazes de tratamento esplendida sala, com pensão, em casa de familia de tratamento, á rua Corrêa Dutra n. 160. (F 20231) G

CASAL estrangeiro, procura em casa de familia de todo o respeito, onde não haja mais inquilinos, uma sala mobilada e com boa pensão; de preferencia no Flamengo, e suas ruas tranversaes, Laranjeiras ou Santa Thereza. Prefere-se casa com jardim. Resposta á Eduardo, rua Uruguayana n. 55. (F 20368) G

QUARTO com pensão, precisa-se, com urgencia, em casa de familia, proximo á esquina Voluntarios, praia de Botafogo. Cartas a A. Costa, Caixa Postal n. 15, Petropolis. (F 20299) G

SALA de frente e quarto com entrada independente, alugam-se em casa de familia, na rua Corrêa Dutra n. 141. (F 19537) G

Só 3 dias Só
é o tempo preciso para curar a gonhorréa mais antiga e rebelde com a
INJECÇÃO MARINHO
Os corrimentos das senhoras desapparecem no 1º dia de uso.
Á VENDA EM TODAS AS PHARMACIAS
(8403)

ALUGA-SE um quarto a rapaz solteiro; rua Corrêa Dutra n. 50, Cattete. (F 20097) G

Leme, Copacabana e Leblon

ALUGAM-SE, em Copacabana, duas casas, a vagar; informa J. Pinto, Quitanda 73, loja. (F 20434) H

ALUGAM-SE, em Ipanema, dois predios com 3 quartos e 2 salas; informa J. Pinto, Quitanda 73, loja. (F 20434) H

ALUGAM-SE 2 boas casas em Copacabana, 3 salas e 5 quartos, 450$, e 2 salas e 3 quartos, 250$; informa-se á r. Sete de Setembro 145, sobrado. (F 20358) H

Especialidade em Brinquedos Nacionaes
Casa Cruzeiro
Rua Sete Setembro, 177
TEL. CENTRAL, 2.305
—(Acima do Mercado das Flôres)—
Variado sortimento em bebés, bonecas e outros brinquedos da FABRICA STA. ROSAURA, a preços sem competidores.
(3283)

ALUGA-SE, V. ex. precisa alugar casa no Leme ou Copacabana? Dirija-se á Empresa Life, largo de S. Francisco n. 14, sob., telephones Norte, 7 e 273, que é a unica organizada em condições de diariamente lhe fornecer a lista com informações minuciosas e exactas de todas as casas vasias e a vagar do Rio de Janeiro. (F 20407) H

PHARMACIA GOMES
Importação de drogas, especialidades pharmaceuticas e perfumarias
Funcciona na sua nova installação, á rua Uruguayana n. 27 (edificio do ex-restaurant Therezopolis).
Cuidadoso aviamento de receituario — Os menores preços. (2744)

Á GUITARRA DE PRATA

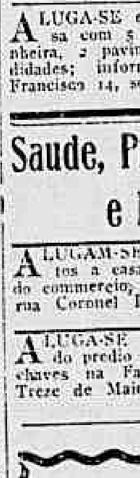

FABRICA DE INSTRUMENTOS DE CORDA
Enorme sortimento de Instrumentos de Corda.
FLAUTAS, CLARINETTES, PISTÕES, REQUINTAS, etc.
Cordas de aço verdegaes (legitimas) por atacado..
Enorme sortimento de Bandolins NAPOLITANOS
PORFIRIO MARTINS
Rua da Carioca n. 37 — RIO DE JANEIRO.
(3048)

ALUGA-SE em Copacabana boa casa com 5 quartos e 3 salas, banheira, 2 pavimentos e mais commodidades; informações largo de São Francisco 14, sob. (F 20407) H

Saude, Praia Formosa e Mangue

ALUGAM-SE dois excellentes quartos a casal sem filhos ou moços do commercio; só a pessoas decentes; rua Coronel Pedro Alves n. 82. (F 19623) I

ALUGA-SE o 2º andar (fundos), do predio á rua da Saude n. 169; chaves na Fabrica Colombo, á rua Treze de Maio n. 27-29, onde se trata. (F 20427) I

Sementes de Cumarú, Puchury e outras.
VENDEM-SE na Casa Raul Senra — Rio de Janeiro, Rua Visconde de Inhaúma n. 63 — S. Paulo, Rua Libero Badaró n. 201 — Buenos Ayres, Calle Moreno n. 927.
(10016)

Catumby, Estacio e Rio Comprido

ALUGA-SE, transversal á av. Salvador de Sá, casa com 2 quartos, 2 salas e mais commodidades, por... 110$; informações, largo de S. Francisco 14, sobrado. (F 20411) J

ALUGA-SE, V. ex. precisa alugar casa no Estacio, Catumby ou Rio Comprido? Dirija-se á Empresa Life, largo de S. Francisco n. 14, sobrado, telephones Norte, 7 e 273, que é a unica organizada em condições de diariamente lhe fornecer a lista com informações minuciosas e exactas de todas as casas vasias e a vagar do Rio de Janeiro. (F 20411) J

ALUGA-SE, no Estacio, casa com 2 quartos e 2 salas; informa J. Pinto, rua da Quitanda n. 73, loja. (F 20435) I

ALUGA-SE no Estacio boa casa com 3 quartos e 2 salas, e todas as commodidades; informações, largo de S. Francisco 14, sob. (F 20411) J

ALUGAM-SE, no Rio Comprido, 2 casas optimas, com jardim e quintal; uma com 2 salas e 6 quartos, 370$; outra com 3 salas e 4 quartos, 300$; informa-se á r. Sete de Setembro n. 145, sobrado. (F 20358) J

ALUGA-SE, no Estacio casa com 3 quartos, 2 salas e porão habitavel, etc.; informa J. Pinto, Quitanda n. 73, loja. (F 20434) J

CONSTIPAÇÕES
Tome PEITORAL —:— —:— —:— MARINHO
Rua 7 de Setembro, 186.
(1848)

ALUGA-SE na Cidade Nova casa por 110$, com 2 quartos, 2 salas e mais commodidades; informações largo de S. Francisco 14, sob. (F 20411) J

ALUGAM-SE, em Catumby, 2 casas com 3 quartos e 2 salas; informa J. Pinto, Quitanda n. 73, loja. (F 20434) J

ALUGA-SE á casal sem filhos, uma grande sala com pensão; á rua Aristides Lobo 85, tel. Villa, 3237. Proximo á rua Haddock Lobo. (F 19524) J

EM um sobrado muito arejado, situado á rua Catumby 84, aluga-se um quarto, a um cavalheiro serio e decente. (F 20104) G

Haddock Lobo e Tijuca

ALUGA-SE, transversal a Haddock Lobo, casa assobradada, com 4 quartos, 2 salas, quarto de creados, banheira, jardim, quintal e mais commodidades, por 350$; informações, largo de S. Francisco n. 14, sobrado. (F 20404) K

ALUGA-SE, em transversal a Had. Lobo, casa de 2 pavimentos, 4 quartos, 2 salas e todas as commodidades; informa J. Pinto. Quitanda n. 73, loja. (F 20434) K

ALUGA-SE, em Conde de Bomfim, sobrado com 3 salas e 4 quartos; informa J. Pinto, Quitanda 73, loja. (F 20434) K

ALUGAM-SE, no Uruguay, 2 optimos predios para familia de tratamento; informa J. Pinto. Quitanda n. 73, loja. (F 20434) K

ALUGA-SE, em Had. Lobo, casa de 2 pavimentos, com boas accommodações; informa J. Pinto, Quitanda n. 73, loja. (F 20434) K

ALUGA-SE uma casa nova, com 3 quartos, 2 salas, cozinha, banheiro, fogão a gaz e electricidade. Rua da Mattoso 69. Trata-se na praça da Bandeira, Bazar Herminius. (F 19643) K

ALUGA-SE, em transversal á Had. Lobo, casa com 4 quartos, 2 salas e porão; informa J. Pinto, Quitanda n. 73, loja. (F 20434) K

ALUGA-SE, em Had. Lobo, casa com 2 quartos, 2 salas e banheira; informa J. Pinto, Quitanda 73, loja. (F 20434) K

ALUGA-SE, na Muda, casa com 3 quartos, 2 salas e banheira; informa J. Pinto, Quitanda 73, loja. (F 20435) K

ALUGA-SE, na Fabrica das Chitas, optima casa assobradada, com 3 quartos, 2 salas e porão habitavel; informa J. Pinto, Quitanda 73, loja. (F 20434) K

ALUGA-SE o bom predio da rua Santo Henriques n. 140, proximo ao jardim da praça Saenz Peña, com 6 quartos, 3 salas, um quarto para banho e um dito para creados; trata-se á rua Buenos Aires n. 120, 1º andar. (F 20349) K

ALUGA-SE, V. ex. precisa alugar casa em Haddock Lobo ou Conde de Bomfim? Dirija-se á Empresa Life, largo de S. Francisco n. 14, sobrado, telephones, Norte, 7 e 273, que é a unica organizada em condições de diariamente lhe fornecer a lista com informações minuciosas, exactas e completas de todas as casas vasias do Rio de Janeiro. (F 20404) K

ALUGA-SE proximo ao largo da Segunda-Feira, casa com seis quartos, 4 salas, jardim e quintal, e mais commodidades; informações largo de S. Francisco 14, sob. (F 20404) K

ALUGA-SE, em Itapagipe, boa casa com 4 quartos, 2 salas, banheira, etc.; informações, largo de S. Francisco n. 14, sobrado. (F 20404) K

ALUGA-SE na rua Haddock Lobo casa com todas as commodidades para familia de tratamento; informações largo de S. Francisco 14, sob. (F 20404) K

ALUGAM-SE, na Tijuca, 2 bellas vivendas, uma com 4 salas e 7 quartos, 500$; outra com 4 salas, 2 saletas e 7 quartos, 350$; informa-se á r. Sete de Setembro 145, sobrado. (F 20358) K

ALUGA-SE, no Had. Lobo, por 362$, boa casa com 10 aposentos, e em transversal, por 400$, outra com 11 commodos; informa-se á r. Sete de Setembro 145, sob. (F 20358) K

ALUGAM-SE dois bons e arejados quartos, com entrada independente, a casal sem filhos, na rua Conde de Bomfim n. 1.110, Tijuca. (F 18064) K

ALUGAM-SE, com pensão, em casa de familia de tratamento a pessoas de fina educação, magnificas salas e quartos, cozinha de primeira ordem e palacete luxuosamente mobilado e com todo o conforto; r. Haddock Lobo n. 180. (F 20084) K

FAMILIA de tratamento, aluga com pensão, bom quarto a casal sem filhos ou a cavalheiro distincto; telephone e banhos; Haddock Lobo, 397. (F 20361) K

São Christovão, Andarahy e Villa Isabel

ALUGA-SE um quarto de frente, a casal que trabalhe fóra ou duas senhoras nas mesmas condições, que não tenham creanças; r. Barão de Ubá n. 99, casa X. (F 20346) L

ALUGA-SE, no Mattoso, casa com 3 quartos, 3 salas e banheira; informa J. Pinto, Quitanda n. 73, loja. (F 20434) L

ALUGA-SE, em S. Christovão, sobrado, com 3 quartos e 2 salas; casa com 4 quartos e 2 salas: informa J. Pinto, Quitanda n. 73 loja. (F 20434) L

ALUGA-SE, em S. Christovão, casa com 5 quartos e 3 salas; informa J. Pinto, Quitanda 73, loja. (F 30435) L

ALUGA-SE, no Mattoso, casa com 2 quartos e 2 salas; informa J. Pinto, Quitanda n. 73, loja. (F 30435) L

ALUGA-SE, em transversal a B de Mesquita, casa com 2 quartos e 2 salas; informa J. Pinto. Quitanda n. 73, loja. (F 20435) L

ALUGA-SE, V. ex. precisa alugar casa em S. Christovão, Andarahy ou V. Isabel? Dirija-se á Empresa Life, largo de S. Francisco n. 14, telephones, Norte 7 e 273, que é a unica organizada em condições de fornecer diariamente a lista com informações minuciosas e exactas de todas as casas vasias e a vagar do Rio de Janeiro. (F 20402) L

ALUGA-SE, em Villa Isabel, optima casa com 4 quartos, 2 salas, quarto para creados, banheira, aquecedor, etc.; informações, largo de S. Francisco n. 14, sobrado. (F 20402) L

ALUGA-SE em Aldeia Campista casa por 100$, com 2 quartos, 2 salas, etc., e outra por 120$ com as mesmas commodidades. Informações largo de S. Francisco 14, sob. (F 20402) L

ALUGA-SE em Villa Isabel boa casa com 4 quartos, 2 salas [illegible] e quintal, por 200$; informações largo de S. Francisco 14, sob. (F 20402) L

ALUGA-SE no Andarahy casa com 2 quartos, 2 salas [illegible] por 120$; informações largo de S. Francisco n. 14, sobrado. (F 20402) L

ALUGA-SE em Villa Isabel casa com 2 quartos e 2 salas por 115$; informações largo de S. Francisco 14, sob. (F 20402) L

ALUGA-SE em S. Christovão casa com 4 quartos, 2 salas, banheira, jardim, quintal, assobradada, por 200$. Informações, largo S. Francisco 14, sob. (F 20402) L

ALUGAM-SE diversos predios em Villa Isabel, de 100$ a 150$; informações r. da Assembléa 117, sob., sala 3. (F 20335) L

ALUGA-SE, proximo á P. da Bandeira, esplendida casa, com 4 salas, saleta e 7 quartos, por 350$; e uma pequena, com 2 quartos e 2 salas, 94$; informa-se á r. Sete de Setembro 145, sob. (F 20358) L

ALUGAM-SE, em V. Isabel, optimas casas, completamente novas, 3 salas e 6 quartos, 300$; 4 salas e 4 quartos, 250$, 2 salas e 2 quartos, 150$; informa-se á rua Sete de Setembro 145, sob. (F 20358) L

ALUGAM-SE diversas casas em São Christovão, com 3 quartos e 2 salas, de 100$ a 150$; informações rua da Assembléa 117, sala 3. (F 20335) L

ALUGA-SE um espaçoso quarto, com pensão, em casa de familia; tem bom banheiro, telephone e bondes de 100 réis; rua Senador Furtado n. 28 (praça da Bandeira). (F 20001) L

ALUGA-SE, para fabrica ou grande negocio, o predio da rua Barão de Mesquita n. 777; chaves no n. 750. (F 19049) L

ALUGAM-SE bons aposentos, de preferencia a senhores; querendo, dá-se pensão, pagamento adeantado; largo da Cancella 67. Tel. 3557, Villa. (F 18628) L

ALUGA-SE por contrato a excellente casa, de construcção moderna, com varanda ao lado, 4 quartos, 3 salas e mais dependencias, fogão a gaz e banheiro d'agua quente e fria, na rua Mendes Tavares n. 17; as chaves estão no n. 22. (F 19511) L

ALUGA-SE um optimo predio, com grande jardim, para familia distincta, na rua Nova n. 3 (na trav. da Universidade), Andarahy. Só com contrato. (F 20072) L

ALUGA-SE um bom commodo em predio novo, por 40$, á rua Mariz e Barros 354, bondes de 100 réis. (F 20224) L

ALUGAM-SE dois predios novos, de dois pavimentos, 6 quartos, sacadas, entrada ao lado, com 3 salas, quintal, terraço e banheira; aluguel 300$, com taxas, por contrato, á rua D. Maria 95 e 97; bonde á porta—Aldeia Campista. (F 20081) L

EM casa de uma senhora de respeito, aluga-se um bom quarto, com pensão, por preço modico; logar fresco e saudavel; rua Villeta, 4; bondes S. Januario, Jockey-Club e Cascadura. (F 20068) G

SUBURBIOS

ALUGA-SE um quarto em casa de familia, á travessa Rio Grande do Norte n. 12, Meyer. (F 20381) M

ALUGA-SE o predio 107 da rua Lopes da Cruz, 3 salas, 3 quartos e pequeno quintal, 125$000 e taxas, fiador idoneo e não se quer pessoas doentes. Trata-se Carolina Santos 35, até ás 9 horas da manhã. (F 19049) M

ALUGA-SE, digo, transfere-se, no melhor ponto da rua Barão Bom Retiro, por 110$ e taxa, casa com luz electrica, 2 q., 2 salas, etc. a quem comprar fogão a gaz e alguns moveis; escrever a Mira, neste jornal. (F 20184) M

ALUGAM-SE diversas casas suburbios, com 2 quartos e 2 salas, de 100$ a 150$; informações r. da Assembléa 117, sala 3. (F 20358) M

ALUGAM-SE: no Riachuelo, por 200$, boa casa com 3 salas e 5 quartos; em S. Francisco Xavier, 2 salas e 4 quartos, 230$, e mais em outras estações; informa-se á r. Sete de Setembro 145, sob. (F 20358) M

ALUGA-SE, no Rocha, casa com 6 quartos, 3 salas e banheira; informa J. Pinto, Quitanda 73, loja. (F 20434) M

ALUGA-SE um quarto com direito ao resto da casa, a pessoa decente, á rua Nazareth n. 31, casa VI; trata-se na casa IV, Lins de Vasconcellos. (F 19600) M

ALUGA-SE por 300$ o confortavel predio da rua Tavares Ferreira n. 29, estação do Rocha; acha-se aberto; trata-se na rua Felix da Cunha n. 11. (F 20281) M

ALUGA-SE, no Engenho de Dentro, casa com 3 quartos e 2 salas; informa J. Pinto, Quitanda 73, loja. (F 20434) M

NICTHEROY

PROCURA-SE um quarto com meia pensão, perto da praia de Icarahy, Flechas ou Rio Vidaes, para um casal sem filhos, para 3 mezes. Cartas neste escriptorio a K. 50. (F 20431) T

ALUGAM-SE, em S. Domingos bons commodos, a pessoas distinctas, casaes sem filhos, moços do commercio e estrangeiros, com ou sem pensão e com ou sem mobilia, proximo aos banhos de mar; rua Andrade Neves n. 305. (F 19611) T

Compra e venda de predios e terrenos

Quer alugar, comprar, vender ou hypothecar uma propriedade? Procure *J. Pinto, á rua da Quitanda 73, loja.* Telephone *Norte 2969 e Norte 4160,* pois sempre tem compradores, bons negocios e capitaes para empregar a juros modicos. Pagam-se impostos e tratam-se negocios nas repartições federaes e municipaes. (2961)

BOM terreno de canto — Vende-se o da rua Carolina Machado esquina da de 15 de Novembro, Madureira; tratar na mesma rua n. [illegible] (F [illegible]) X

BOM TERRENO — Vende-se á rua D. Claudina, junto ao n. 14, (Boca do Matto), com 22 metros por 97; preço barato. Informações "Casa Amazonas", rua Archias Cordeiro, 302, Meyer. (F [illegible]) X

CASA — Compra-se em Copacabana ou Botafogo, até 35:000$; cartas ao Dr. A. Figueiredo. Mensageria Urbana Caixa 19. Galeria Cruzeiro, Rio. (F 20434) X

Construcções — Trabalhos perfeitos, artisticos e a preços modicos. Rua da Estação 45, Penha. Chamados pelo telephone Villa 1.054. A. Milliet. (F 20361) X

COMPRAM-SE 2 casas juntas ou separadas do E. de Dentro para baixo até 10:000$; á até 15:000$, tambem do E. de Dentro para baixo; tratar com Carvalho na Cervejaria em Quintino. (F 20213) X

COMPRA-SE á rua Haddock Lobo n. 417, uma cachorrinha Lulú Pomerania n. 1, puro sangue, cor marron, de oito a doze mezes de edade. Telep. V. 1727. (F 20430) X

Casas e terrenos Quer comprar ou vender algum ou obter dinheiro com garantia hypothecaria, a juros modicos? Procure Mourão dos Santos, á rua do Rosario 161, sobrado, telephone N. 3166, pois tem sempre compradores, bons negocios e capitaes para collocar; tratando tambem de negocios federaes e municipaes. (F 20140) X

COMPRA-SE uma casa, até 11:000$, que esteja em boas condições, com 2 salas, 2 ou 3 quartos e mais dependencias. Só serve do Engenho Novo para baixo ou do Cattete á Ipanema, ou Laranjeiras. Trata-se com Paulo, rua Riachuelo 199, sobrado, das 8 ás 10 da manhã. (F 18721) X

Chacara em Jacarépaguá

Vende-se uma bôa chacara, situada em logar excellente, com agua encanada, luz electrica, pomar e bom terreno. Informações a Estrada da Freguezia n. 904. (1571) X

JACAREPAGUA — Vende-se um bom sitio, com boa casa de morada, com um bom pomar e [illegible], agua de cachoeira boa, pastaria, cocheiras, bons bananaes, grande quantidade de pés de abacates, boas hortas e diversas qualidades de fructeiras, distante 10 minutos á hora, em Jacarépaguá. Informações [illegible] S. Luiz, do Betaquim, Ponte dos [illegible] — Freguezia. (F 20013) X

[illegible]

[illegible] com [illegible] metros quadrados, distante 15 minutos [illegible]; já está [illegible] propria para grande fabrica. [illegible] de Catumby 109 [illegible]. (F 20114) X

TERRENO — Vende-se 22 X 99, com 2 predios novos, [illegible] rua Amaral, Andarahy. Trata-se com o proprietario Manoel Alves, rua de Lopes, ponto dos bonds — Meyer. (F 18200) X

TERRENOS — Vendem-se [illegible] cos lotes, a partir de 800$, a dinheiro e a prestações, perto de Ramos; tratar na rua D. Anna Nery 99. (F 18216) X

VENDE-SE um saldo de 100 kilos anilina rosa, em massa, a 18$00 kilo, propria para sabão ou tinta de marcar saccos e caixões. Rua Riachuelo 156, terreo. (F 20135) X

VENDEM-SE os predios abaixo mencionados, negocio directo com o proprietario; informações rua 1º de Março 80, sala 6, Candido:

70:000$000	um predio chic na rua S. Francisco Xavier, com muitos commodos e porão habitavel.
20:000$000	um predio bom na rua Souza Barros, 2 quartos, 2 salas, cozinha, fogão a gaz, banheiro, 2 salas, copa e centro de terreno.
8:000$000	2 predios novos na Circular da Penha, Avenida Lusitana.
35:000$000	um predio no centro da cidade, dando a renda de 330$ mensaes, com 6 quartos, 3 salas, etc.
26:000$000	2 predios juntos na rua Bella de S. Luiz, com 3 quartos, 2 salas, dispensa, banheiro e cozinha, etc.
41:000$000	um predio na rua Pereira Nunes, com 2 salas, 3 grandes quartos, copa, W. C. e banheira, vasta cozinha, fogão a gaz, porão habitavel, quintal bom e construcção de 1ª ordem.
45:000$000	uma chacara na rua Henrique Dias, com um predio para grande familia, construcção solida e todos os requisitos.
45:000$000	um predio bom com um pavimento só, 4 quartos, 2 salas, copa, banheiro, centro de terreno, Botafogo.

(F 20401) X

VENDE-SE palacete na rua Haddock Lobo, para familia de tratamento, com 7 dormitorios, porão habitavel, jardim, garage, com mobilia de estylo ou sem mobilia. Para informações dirigir-se á rua S. Pedro 89, das 14 ás 16 horas, todos os dias. (F [illegible]) X

VENDE-SE por [illegible] predio de esquina, com 2 salas, uma saleta e 3 quartos, [illegible] requisitos hygienicos, [illegible] Meyer. Tratar com B. Souza, r. Rosario 171, 1º andar, sala [illegible]. (F 20425) X

VENDE-SE um rico palacete, construcção moderna, na rua Visconde Meirelles n. 31, Riachuelo; informações na rua do [illegible]. (F 20432) X

VENDE-SE uma boa casa [illegible] rua Padre Roma [illegible] Vasconcellos; trata-se na mesma. (F [illegible]) X

VENDE-SE a casa [illegible] n. 50, Ramos, [illegible] trata-se á rua Dr. Manoel [illegible] 167, com Balbino. (F [illegible]) X

VENDE-SE na estação [illegible] excellente predio [illegible] moderna, com dois [illegible] quarto para creado, [illegible] electrica, abundancia [illegible] cercado e arborizado [illegible] intermediarios. Rua [illegible] onde se trata. (F [illegible]) X

VENDE-SE o predio [illegible] S. Christovão [illegible] pavimentos, com 2 salas [illegible] mais dependencias. [illegible] Carioca 23, sob., [illegible]. (F [illegible]) X

VENDE-SE um terreno [illegible] 8 x 40, á r. Amalia [illegible] mesma 69, em S. [illegible] Castro. (F [illegible]) X

VENDE-SE um [illegible] sito á rua [illegible] bondes de Uruguay [illegible] 22 metros por [illegible] terial para construcção [illegible] gradil e portão de [illegible] liquidar 20 contos [illegible] á rua 7 de Setembro [illegible] 4 ás 5 horas da tarde. (F [illegible]) X

VENDEM-SE [illegible] predios novos [illegible] lia e um de [illegible] e 97 B. Trata-se [illegible] 25:000. (F [illegible]) X

VENDE-SE o predio [illegible] rua Assis Carneiro [illegible] dos bondes de P. [illegible] tos, 3 salas [illegible] se na mesma rua n. [illegible] ceita intermediarios. (F [illegible]) X

Aos Nativistas !

PARA AS FESTAS DO NATAL E ANNO BOM, ENCONTRARÃO NA

Casa Rist

RUA 7 DE SETEMBRO, 77

A UNICA E EXCLUSIVA DE ARTIGOS NACIONAES

Vinhos do Rio Grande de todos os typos bons previamente analysados

Succo de uva (especialidade) ½ gfa. . . . 1$600
Queijo typo Chester, kilo. . . . . . 6$000
Dito duro, Parmesão, kilo. . . . . . 8$000
Salame typo italiano do melhor fabricante artigo especial, kilo. . . . . . . 6$000
Presuntos de diversos modos
Magnificas linguas fumadas, de Pelotas a. . 3$000
Ditas afiambradas, em latas, Leal Santos, e Alliança a. . . . . 4$500
Ervilhas verdes (petit-pois)
Lombo de porco assado 1 libra. . . . . 1$600
Patés diversos, grande reducção de preços neste mez!
(3751)

VENDEM-SE diversos corpos de armação e vitrines de centro, na rua Copacabana 996. (F 20248) S

VENDE-SE uma especial machina de escrever; preço 80$; rua do Senado n. 36. (F 20422) S

VENDE-SE um bom e bonito piano Pleyel, com pouco uso, de particular, preço de occasião. Avenida Passos 30, loja de electricidade. (F 19636) O

VENDE-SE um esplendido auto-piano, novo e perfeito, tocando 65 e 88 notas, com 3 rolos, preço de gosto, para preço razoavel, de particular; rua Rezende 49. (F 19650) O

VENDEM-SE todos apetrechos do Pooker, assim como a mobilia de sala. Urgente, rua Rezende, 58 A. (F 20456) O

VENDE-SE uma pensão, com bastantes pensionistas, preço de occasião; carta nesta folha a J. (F 19656) S

Meias	Completo sortimento para homens, senhoras e creanças.

— CASA STEPHAN — Rua Uruguayana n. 12. (8589)

TRASPASSES

TRASPASSA-SE uma torração e moagem de café, livre e desembaraçada; ref. 5 o preço 1:000$; vende a dinheiro com urgencia de retirar-se quem della se utilize, carta para esta redacção, M. R. M. (F 20165) P

TRASPASSA-SE uma casa mobilada de dois andares, ou alugam-se quartos; tempo que se combinar, com os quartos todos occupados, perto da avenida Mem de Sá; informações, telephone Central 257. (F 20232) P

TRASPASSA-SE um pequeno sobrado com todos os moveis; trata-se á rua do Cattete 50, loja. (F 20025) P

TRASPASSA-SE uma loja de ferragens, em frente á praça Central, Nictheroy. Para tratar rua B. de Amazonas n. 537. (F 20039) P

Achados e perdidos

HENRY & ARMANDO, rua Luiz de Camões ns. 45 e 47. Perdeu-se a cautela n. 208.441 desta casa. (F20471) O

M. GOMES & C., 13, travessa do Rosario. — Perdeu-se a cautela n. 24225 desta casa. (F 19627) O

PERDEU-SE a caderneta da Caixa Economica n. 425.436, da 3ª série, de Manoel Gonçalves de Gouvêa — Bangu'. (F 20294) O

PERDEU-SE a cautela n. 178.873, da casa de penhores de Guimarães & Sanseverino; rua Alexandre Herculano n. 5 e Luiz de Camões n. 1-A. (F 20458) O

DIVERSOS

ALUGA-SE, Botafogo, boa casa; 2 salas e 4 quartos, 300$; informa-se rua Sete de Setembro 145, sobrado. (F 20358) G

A 3$000 reformam-se Feltros e lavam-se Panamás, Linho, Castor, etc., ficando como novos; beco do Rosario n. 2, largo de S. Francisco. (F 20415) S

AS feridas fecham rapidamente, a supuração e a dôr cessam com a SANTOSINA. Vende-se á rua Uruguayana n. 66. (F 20374) S

ALUGA-SE — Os unicos agentes que tomam compromisso com os proprietarios, em nome dos seus clientes, são Sá & C., r. Sete de Setembro 145, sob. (F 20358) S

ALUGAM-SE, vendem-se e compram-se moveis; fazem-se e reformam-se colchões a preços razoaveis, á rua do Cattete n. 50. Teleph., Cent., 3.744. (F 11174) S

ANTES de comprar o remedio aconselhado, saiba o preço, na Drogaria André; 7 de Setembro, 10. (1820) S

ACÇÃO ENTRE AMIGOS — A de um panno de "drap grenat", para mesa, que devia correr com a loteria de 24, fica transferida para quando for annunciada. (F 20285) S

A GONORRHE'A é combatida e curada com o uso de Blenodio (chá de plantas medicinaes); Flora Brasil, largo do Rosario n. 3. (F20353) S

BLENODIO — Combate e cura a "Gonorrhéa"; usa-se em chá; Flora Brasil, largo do Rosario n. 3. (F20353) S

Becker, alfaiate, rua Quitanda 75. (F. 17970) S

BICYCOLETTES Compram-se mesmo com defeitos de homens, crianças e senhoras, dirigir-se á rua do Cattete n. 117. Tel. B. M. 1357 (F. 3564) S

BONECAS velhas — Concertam-se ficando como novas e collocam-se cabellos naturaes, tambem compramos por mais velhas que estajam; á r. Visconde de Itauna 121, sob.. Teleph. Norte n. 5.883. (F 20432) O

COFRES — Os melhores e mais baratos, comparados com os congeneres; deposito rua de S. Pedro, 198. (F 19469) S

COMPRAM-SE moveis e pianos, moveis avulsos e casas mobiladas, tapetes, louças, crystaes, cortinas, machinas, cofres, prata e metaes, e tudo que represente valor; negocio decidido seja qual fôr o valor. Chamados a Rocha, á Rua do Quitanda 24, telephone 2211 Central. (F 18061) S

COMPRAM-SE e VENDEM-SE moveis antigos e modernos, assim como casas mobiladas inteiras, ou avulsas, antiguidades, tapetes, cortinas, louças, crystaes, metaes, sedas e prata, antiga e tudo que represente valor para negocios na rua do Cattete 30 teleph. B. Mar 4085. (F 20181) S

COSTUREIRA — Executa qualquer figurino com perfeição e brevidade a preços baratissimos; rua Daniel Carneiro n. 80 — Engenho de Dentro. N. B. — Não tem figurino na porta. (F 20120) S

COMPRAM-SE moveis, tapetes, cortinas, reposteiros, machinas de costura, louças, crystaes, bronzes, antiguidades, assim como casas mobiladas de qualquer valor; paga-se o melhor preço possivel; attende-se pelo telephone 326 Norte, á r. Senador Euzebio n. 80. (F 19652) S

COMPRAM-SE moveis, machinas, roupas tudo que tenha valor, 5538, Central. S. José, 57. Guimarães. (F 18719) S

CARTAS de fiança—"Empresa Commercial Auxiliadora do Inquilinato", creada com o capital de 100:000$ para esse fim, dá "cartas de fiança", pagando o aluguel em 48 horas caso não o faça o afiançado. Rosario, 172, sobrado. Teleph. Norte, 2.366. 13256) S

COMPRAM-SE moveis, tapetes, louças, metaes, antiguidades e todo e qualquer artigo em geral; pagam-se os melhores preços. Não se desfaçam de seus moveis ou qualquer objecto usado, sem consultar nossa offerta; attende-se á chamados pelo telephone com urgencia. Central 3537; rua Frei Caneca n. 138 — A Guanabara. (F 16624) S

COLLETES — a prestações e a dinheiro no atelier de primeira ordem, de Mme. Blanche — R. Visc. Itauna, 139. Attende chamados. Tel. Norte 2722. (F 16992)

COMPRA-SE moveis usados, claros e escuros, paga-se bem attende-se a chamados, telephone Norte 6303; Rua Visconde de Itauna 175. (F 16120) S

Comichão — Empingens, Frieiras, Darthros, Eczemas, Espinhas e Brotoejas, curam-se facil e completamente com "Dermicura", (não é pomada). Em todas as Drogarias. Dep. Ger. Drogaria Leal, Rua S. Pedro, 136 e Pharmacia Acre, Rua Acre 38. Vidro, 2$000. (F 18192)

COMPRAM-SE moveis, pianos, machinas de costuras e tudo que guarnece uma casa; paga-se bem, attende chamados. Teleph. Norte, 1128. Rua Senador Euzebio, 30 (Casa Nacional). (F 19222) N

CORTINAS, jogos de cama e stores desde 20$000. A' dinheiro e a prestações. R. Visc. Itauna 130. Tel. N. 2722. (F 18072) S

COMPRAM-SE roupas usadas de homem e senhora e chapéos, plumas, boás e aigrettes; paga-se mais 10 % que outras casas mais não attendem a chamados; á r. S. Luiz Gonzaga 132 e rua Evaristo da Veiga 69. (F 20263) S

COMPRAM-SE ternos de roupa usados e vestidos para senhoras; paga-se mais 20 % que outras casas; attendem-se á chamados pelo tel. Villa 2.081. (F 20267) S

CHA' de Mil Folhas — O melhor e mais energico eliminador do acido urico; Flora Brasil, largo do Rosario n. 3. (F 20353) S

COMPRAM-SE moveis, louças, tapetes, crystaes, tudo que guarnece casa de familia, chamados pelo telephone 306 Norte. (F 19283) S

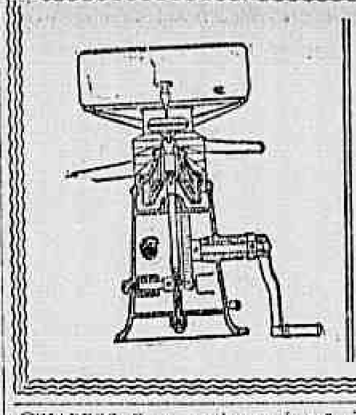

Desnatadeiras Dinamarquezas
TITAN (Alminko)
AS MELHORES
CIA GERAL COMMERCIAL
Rua 1o. de Março, 96 - Caixa Postal 400
(3387)

CHAPEOS finos, vendem-se a 12$, 9$, 7$, 5$, 4$ e vestidos finos a 15$, 20$, 30$ e 40$000 Liquidação; rua Evaristo da Veiga, 69. (F 20433) S

COMPRA-SE cabellos cahidos; rua Visconde de Itauna, 121. (F 20432) O

COMPRAM-SE moveis usados esta casa é a que mais paga; compra moveis, tapetes, louças, cortinas, cofres, machinas de costura. Telephone Norte 4849 R. Visconde de Sapucahy n. 169. (F 20226) S

CASCAS de Tucuyra — Evitam a queda do cabello por mais rebelde que seja. Flora Brasil, largo do Rosario n. 3. (F 20353) S

COMPRAM-SE vestidos, chapéos, roupas brancas e fantasias de carnaval; 132, Praia de Santa Luzia, Tel. C. 6264. (F 10630) S

DINHEIRO para emprestar, sob hypothecas de predios, juros baratos; rua Assembléa 117, 1º andar, sala 4. (F 19487) S

MANICURE, systema francez, vae a domicilio, 3$000. Telephone Central 2530. (F 18860) S

Molestias dos cães. Veterinario especialista com grande pratica clinica na Europa. Rua Assembléa n. 35, sob. De 1 ás 5 h. Teleph. 1478 C.; tem hospital. (F 12425) S

MME. Vieitas participa as suas clientes, que continua a morar na praça da Republica 84, fazendo massagens com machina electrica moderna. (F 15323) S

MUSICAS — Sempre as ultimas novidades, selecta collecção de musicas para principiantes, methodos e estudos adoptados no Instituto. Flora permanente para audição de musicas. CASA FREITAS, rua Archias Cordeiro n. 216, Meyer. (F [illegible])

MACHINAS de escrever, calcular e Caixas registradoras, concertos, limpezas, nickelagem e reforma, com perfeição; R. da Alfandega 137. Tel. Norte 3450. E. Magalhães. (F. 15146) S

RESTAURAÇÃO de quadros, porcellanas, mobiliario e demais objectos de arte antiga e moderna, só no Petit Trianon, Chile 3, tel. 4976, Norte. (2420) S

ROMANCE ESPIRITA — Reincarnações de Maria Magdalena; encontra-se á venda nas seguintes livrarias: Ouvidor 76, Uruguayana 29, S. José 82 e 114, Sachet [illegible], Assembléa 2, Lavradio 133 e A. Passos 25 e 40. (F 20339) S

SENHORAS E SENHORITAS — Pintura de cabellos, com Henne, inoffensiva e garantida, pode lavar a cabeça, dura 1 anno, serviço só para senhoras, côres milhos preto, castanho, louro, por pessoal competente. Preço de applicação 10$. Concertam-se cabellos estragados pelo nitrato de prata e dá-se côr verde por tintas mal preparadas. Rua General Camara n. 110, sob. Tel. N. 3368. (F 19646) S

SELLOS nacionaes e estrangeiros, compram-se lotes e collecções, paga-se bem; rua 7 de Setembro n. 53. "Casa Gomes". (F 14576) S

CURSO DE PROTHESE — Acham-se abertas as inscripções ao curso de mecanico prothetico annexo ao "Post-Gradute" cujas aulas terão inicio em principio de janeiro vindouro, mediante as seguintes condições:
a) provar não ser analphabeto;
b) ter conducta ilibada;
c) apresentar attestado de sanidade e vaccina.
Rua Senador Euzebio n. 168, sobrado, telephone 4735, Norte.
..Gurgel do Amaral, secretario. (F 19248) R

DESTRUIDOR DA BOUBA
S. JOSÉ, 88 PHARMACIA (1648)

CURSO — Alugam-se uma sala com mobiliario escolar e um quarto, proprios para um curso. Largo do Estacio, 79. (F 19625) Z

ESPLENDIDOS APOSENTOS MOBILIADOS
FILIAL DO HOTEL VICTORIA | Diarias desde 4$000
RUA 13 DE MAIO N. 25 — TELEPHONE, CENTRAL 4793 — DEFRONTE DO THEATRO MUNICIPAL. (14024)

DR. H. SEIFERT — Deseja-se falar com urgencia, para interesse reciproco. Cartas por obsequio, nesta redacção, para Heid... (F20451) S

DINHEIRO
J. LIBERAL

Empresta dinheiro sob joias, ternos de roupas, mercadorias, fazendas, armas, pianos, metaes, e tudo que represente valor.
RUA LUIZ DE CAMÕES N. 50 . Telephone Norte 1972.
Aberto das 7 horas da manhã ás 7 da noite. (1851) S

DINHEIRO A Cooperativa Sul Brasil empresta qualquer quantia, desde 50$ — mediante promissoria; rua do Rosario 138, sob; das 11 ao meio dia e das 3 em deante. (18814)

MODISTA — Faz vestidos de 10$ á 30$. Executam-se por qualquer figurino, ponto á jour e picot, a $200; na rua Larga n. 49. Tel 2542, N. (F 20137) S

MANICURA — Rua Assembléa, 123, teleph. 165, C. Attende-se á chamados. (F 19252) S

MACHINAS SINGER, em pagamentos mensaes. Entregam-se no 1º pagamento, com direito ás lições de bordado e a um brinde de real valor. Chamados ou tratar com o representante Alvaro de Souza, Agencia, R. Conde de Bomfim 260, ou R. Dias da Cruz 193, estação do Meyer. Teleph. Villa 2228. (F 18914) S

MACHINA de escrever, vende-se uma Remington na rua do Ouvidor 45, sala 3. (F 20390) O

NÃO ha tosse que resista ao uso da Herva Divina. Experimentem! Flora Brasil, largo do Rosario n. 3. (F 20353) S

SOCIO. Precisa-se com 200$. Negocio sério e retirada mensal 150$. Carta a R. A. F. (F 20413) D

SYPHILIS — Cura radical, com a Syphilina Fournier; agentes geraes para todo o Brasil á rua Uruguayana n. 66. (F 20374) S

SALA de frente, aluga-se a um casal ou a dois rapazes, á rua Visconde de Sapucahy 255, casa XIV. (F 19571) I

TRAV. BARROS LEITE N. 27, a dois minutos da estação Dr. Frontin. Vae em praça de hoje do Juiz da 2ª Vara de Orphãos, avaliado em...... 3:200$. Vide edital do "Jornal do Commercio". (F 19639) S

TODOS os que têm syphilis e são fracos devem usar a Syphilina Fournier; mata o microbio da syphilis e tonifica o organismo; agentes geraes á rua Uruguayana n. 66. (F 20374) S

TERNOS a prestações, sob medida, entregam-se na 1ª prestação. Lavradio 26. (F 17684) S

CARNAVAL
SERPENTINAS
Confetti
Lança-perfumes
MON PLAISIR
E
RODO

Grandes stocks -:- Os melhores preços
Vendas por atacado

GARCIA DA SILVA & Cia.
Rua Uruguayana, 85 - Tel. Norte 3068

DINHEIRO — Empresta-se sobre: hypothecas, antichréses, juros e cauções de apolices, mesmo em usufructo e inventarios; a juros de 8 a 12 %. Tratar com Pereira & C. Rua do Ouvidor 68, 2º sala 11. (F 20073) S

DINHEIRO — Empresta-se até 5:000$000, ao juro de 6 %, com Olea; praia da Saudade n. 172, casa n. 11. (F 19574) S

DINHEIRO A funccionarios publicos, civis, aposentados, pensionistas e DIARISTAS; aceita-se inscripção para emprestimos no Banco Predial de Nictheroy e todas as outras casas bancarias; fazem-se QUITAÇÕES GRATUITAMENTE. Emprestimos de . 90$ a 9:000$000, prestações desde 5$000. Promissorias — Carioca, 41 sobrado. (F 20373)

Dinheiro — Juros de 8 "|" a 12 "|"; adianta-se para certidões e impostos; informa J. Pinto, rua da Quitanda 73, loja, sob. Tel. Norte. 2969. (878)

ENJOOS DE MAR — Evitam-se e curam-se com a Baccharina mentholada. A' venda á rua 1º de Março n. 10 — Alfredo de Carvalho & C. Vidro, 3$500. (1850) S

EMPRESTIMOS — Empresta-se dinheiro desde 90$, a 9:000$000, no mesmo dia, em 4 horas, aos funccionarios publicos activos ou aposentados de qualquer Ministerio e ás pensionistas do montepio e meio soldo, tratando na rua da Constituição 37, sob., sala da frente, das 10 a 1 hora da tarde, e dessa hora em deante em 2º horas. Prestações mensaes desde 5$400. Pagam-se dividas de bancos de emprestimos. (F 20316) S

ENCERADOR trata-se por dia ou mez, teleph., 1.703, Beira Mar. (F 20174) S

EMPRESTIMOS — Fazem-se sobre tudo que represente valor, com juro modico. Encarrega-se da compra, venda e hypotheca de predios e terrenos; juros modicos; rua do Ouvidor 68, 2º, sala 11, com Pereira & C. (F 20276) S

FAMILIA estrangeira, dá pensão para um ou dois moços do commercio. Rua 7 de Setembro n. 77, 2º andar. (F 10116) S

GRAMOPHONES e discos — Compram-se usados, mesmo quebrados, troca-se, concerta-se gramophones. R. Uruguayana, 135. (F 20457) S

HERVA divina cura a tosse mais rebelde, defluxos, constipações, influenza, catharro, etc.; Flora Brasil, largo do Rosario n. 3. (F20353) S

MACHINAS Singer novas a prestações. Vendem-se usadas desde [illegible] até 250$000. Trocam-se concertam-se e ensinam-se. Gratis corte e chapa para bordar. Deposito R. Senador Euzebio 97. Tel. Norte 1598. (F 13266) S

MENINA ou moça, precisa-se para ajudar no fabrico de perfumarias. Rua Marechal Floriano 11, teleph. Norte 3320. (F 19886) S

O que será? Será verdade... O que é? e o Peçanha o que tem? Reforma chapéos no ultimo figurino por 3$000. Beco do Rosario 2, largo de São Francisco. (F 20416) S

OFFICINA de prothese dentaria, r. dos Andradas 85, 1º and., confecção rigorosa e preços razoaveis. (F 20323) S

OS anthrazes e os tumores de qualquer especie são curados com a SANTOSINA. Vende-se á rua Uruguayana n. 66. (F 20374) S

OLEO de linhaça para pintura a 1$800, 2$000 e 2$300; alvaiade a 1$500, 1$800 e 2$400 o kilo, ferragens e trens de cozinha, louças, copos e chicaras a 3$500 e 7$000 a duzia. Brinquedos e festas para Natal, copos com iniciaes a 1$200, chics para presentes. Bazar Villaça, 126, rua Frei Caneca. (F 19543) O

PIANO allemão — Vende-se, do acreditado autor "Carl Scheel, in Cassel"; á rua Senador Euzebio, 30. (F 20388) O

PIANOS. Concertos, reformas e afinações na Casa Freitas, a mais bem montada officina para concertos e reconstrucções de pianos e harmoniuns; rua Lins de Vasconcellos 23, Engenho Novo. (F 15560) S

MADAME LINA — Modelos vestidos e chapéos chegada de Paris, ha pouco e sendo obrigada a voltar inesperadamente para a França, salda os seus modelos de vestidos e chapéos, até o 31 de dezembro, a preços sem competencia. Largo do Machado n. 52, sob. Tel. B. M. 114. (F 20306)

PIANOS — Compram-se, pagando-se bem, concertam-se e afinam-se. Officina R. Ferreira, rua S. Francisco Xavier n. 388, telephone Villa, 1968. (F 18133) S

PIANOS — Afinam-se por 8$000 e concertos baratos; reformas completas, execução perfeita; chamados á rua da Constituição n. 10, photographia, telephone 1938, Central. (F 19631) S

Presentes para Natal —

Vende-se diversos artigos arrematados nos leilões da Alfandega, proprios para o Natal. A. R. Branco n. 17 (por baixo da Pensão Mineira). (F 17712)

PRECISA-SE falar com o sr. Antonio Torres, morador á rua Pedro Americo n. 110, casa 3, á rua do Cattete 50, loja. (F 20024) S

PRECISA-SE de uma machina ponto á jour; quem tiver para vender, dirija-se á rua Larga n. 59. (F 20221) S

PRECISA-SE de uma senhora branca honesta e trabalhadeira para dama de companhia de um senhor só. Cartas a B. D. B; rua Tobias Barreto n. 80, botequim. (F 20182) D

RAIZ de Jarrya — O melhor depurativo, melhor que salsaparrilha, elimina as impurezas do sangue; Flora Brasil, largo do Rosario n. 3. (F 20353) S

TENDO sido perdido, no centro da cidade, um *soutoir* de platina e perola, gratifica-se a quem entregar o mesmo ao sr. Mello, á rua do Rosario n. 141. (F 20337) O

UMA familia toma creanças para criar com todo carinho. A mensalidade conforme se combinar. R. Dias da Cruz 255, Meyer. (F 10101)

ULCERAS — São curadas com a Santosina; vende-se á rua Uruguayana n. 66. (F 20374) S

UMA senhora, entendendo de serviços domesticos, deseja encontrar logar de governante; presta os serviços que combinar. Quem pretender é favor escrever para o escriptorio deste jornal, para Aracy Araujo. (F 20046) D

Veterinario — Dr. Cesar d'Abrieux, rua do Passeio 56, pharmacia Paris, das 8 ás 10. Telephone 2369 — C. (F 20009)

VENDEM-SE ternos de casemira fina de paletot sacco, frack smoking e casaca, 25$, 35$, 45$ e 55$; liquidação final; á rua Evaristo da Veiga 69 e rua S. Luiz Gonzaga n. 132. (F 20263) O

VENDEDOR ambulante. Offerece-se um do interior, mediante commissão. R. Figueira, 205, Rocha. (F 20281) D

ADVOGADOS

ADVOGADO — Dr. Lauro Salles. Escriptorio: Rua da Assembléa, 40 1º andar. Das 2 ás 5 horas. Telephone Central 1682. (F 13854)

Professores e professoras

Arithmetica, Algebra e Geometria

Leccionam-se com methodos praticos intuitivos, em cursos particulares accelerados. Praça Tiradentes n. 36. Phone Central n. 4.346. (F. 18.778.)

AULAS DE MATHEMATICA

Academico de Engenharia lecciona particularmente e a domicilio. Arithmetica, Algebra, Geometria, Trigonometria, Physica e Chimica. Avenida Mem de Sá n. 37 (sob.). (F. 20160) Z

ARITHMETICA, portuguez e francez. Aulas particulares e a domicilio. Praça 15 — Rua Clapp n. 1, Sala 5. (F20302) Z

BRASILIAN knowing English would like to interchange Portuguese lessons with English or American gentleman — Itapiru. — Villa 325. (F 20469) Z

CURSO — Collegio Pedro II — O Curso Normal e Propedeutico prepara candidatos á admissão. Mens. 30$000. Largo do Estacio, 79. (F 10624) Z

COLLEGIOS: Pedro II, Militar e E. Normal, prepara-se para admissão. Preços razoaveis; rua Costa Ferreira, 55. Ponto final dos bonds Andarahy Grande. (F 10608) Z

EXPLICADOR de mathematica, leccionam arithmetica, algebra, geometria, trigonometria e desenho geometrico, aulas theoricas e praticas; para tratar das 14 ás 15 horas, á rua do Ouvidor 56, sala 2. (F 10650) Z

ESCOLA Royal de Dactylographia. Rua da Assembléa 115 e Archias Cordeiro 179. Collegio Nacional. (F 20441) Z

ESCOLA Rio Branco — Deve ser a preferida pelas senhoras e senhoritas, que desejarem aprender a escrever á machina e escripturação mercantil, methodo simples e rapido, mensalidades, desde 10$ (Curso rapido 40$, pagamento unico). Copias á machina. A escola funcciona em residencia de familia; rua S. Christovão 82, Estacio de Sá. (F 20324) Z

ESCOLA NORMAL — O Curso Normal e Propedeutico iniciou aulas diarias de recordação. Largo do Estacio, 79. (F 10622) Z

EXAMES de admissão aos collegios Pedro II, e Militar, preparam-se candidatos, á rua da Assembléa 115, pofessor dr. Bandeira; Escola Royal. (F 10615) Z

ESCREVER A' MACHINA — Curso completo em 30 lições, com os dez dedos e com todas as machinas. ESCOLA "VELOX", largo de São Francisco n. 36, 1º. Quem não aprender em 30 lições tem direito á repetição gratuita. (F20186) Z

FRANÇAIS — Cours pratique de conversation et de diction: rue Conde de Bomfim. Tijuca. S'adresser Desembargador Izidro 32, teleph. 4050, V. (F 17138) Z

INGLEZ — Mr. Rodger (americano) — Ensina este idioma todos os dias, das 6 da manhã ás 10 da noite; preço modico; rua da Alfandega n. 199, sobrado. Tel. Norte, 4657. (F 19390) Z

INGLEZ uma senhora de Londres ensina este idioma na sua residencia ou em casa dos alumnos. Rua Copacabana 983. Tel. Ipanema 1544. (F. 18216) Z

MACHINA REMINGTON — Vende-se uma, n. 11, quasi nova. Largo do Estacio, 79 (1º andar). (F19625) Z

MATHEMATICA — Alumno da Polytechnica lecciona arithmetica, algebra, geometria e outras materias. Tel Villa 4534. Rua do Bispo 227. F 18679) Z

PRECISA-SE de um professor de francez, pratica e theoria. Prefere-se que seja desta nacionalidade, e que dê aula no centro da cidade, ou proximo de Haddock Lobo. Cartas nesta redacção, a L. L., com o preço. (F 19526) Z

PROFESSORA de piano, canto, declamação. Grande premio de canto do Conservatorio de Paris. Excellente methodo que dá bonita voz ás pessoas sem voz e faz desapparecer todos defeitos; 127, Gustavo Sampaio Tel. Sul, 819. (F 20317) Z

PROFESSORA recommendada para collegio, precisa-se; preferida para socia; cartas nesta folha, a C. T. (F 20348) Z

PROFESSORA portugueza, no Rio ha annos, ensina com paciencia e depressa, portuguez, arithmetica, etc.; estando a alumna só com ella. Quitanda 72, 2º and. Vae a domicilio. (F 19591) Z

PROFESSOR de musica: arranjos, transposições, instrumentações e copias; rua Barão de Ubá n. 73, casa 7. Tel. Villa 4594. (F 15789) Z

PROFESSOR de theoria e solfejo, bandolim e violão; rua Barão de Ubá n. 73, casa 7, Phone Villa, 4594. (F 14166) Z

PROFESSORA ingleza — Moça diplomada em Oxford e Cambridge, Paris, ensina rapido e com muita pratica inglez, francez, etc. Lições particulares, curso diurno e nocturno. Resposta p. f., rua Haddock Lobo n. 397. Tel. V. 4681. (F 14418) Z

QUEM já não estiver para cursos, isto é, quem só á sua vontade quizer aprender depressa e bem, portuguez, francez, arithm., alg., etc., tem professor na r. Quitanda 72, 2º. (F 19592) Z

MEDICOS

Dr. Alvino Aguiar

Pulmões, estomago e rins—Tratamento das anemias, esgotamento nervoso, etc. — Consultorio: rua S. José, n. 51. Telephone, 5868, Central. Residencia: travessa do Torres, 17. Telephone, 4265, Central.. (13567)

Dr. Oscar de Abreu

Consultas das 10 ás 12 em sua residencia á rua Mariz e Barros n. 327, esquina de Affonso Penna. Tel. Villa n. 4.572. (F. 18.581.)

Dr. Julio Leite

Mudou seu consultorio para a rua Visconde Rio Branco n. 7, das 9 ás 11 e das 3 ás 5 horas. Tel. Central 637. (F. 19.493.)

DR. A. MONTEIRO — Medico — Parteiro — Operador. Com 19 annos de pratica, sendo seis de estudos nas Universidades de Lyão e de Genebra e nos principaes hospitaes de nove paizes da Europa. Applica e fornece barato o verdadeiro 914 allemão, que trouxe. Após a terceira viagem á Europa, reabriu consultorio gratis, para propaganda, das 10 á 1 e das 3 ás 8 da noite, á rua Marechal Floriano n. 35. (F 18675) R

DR. RAUL PACHECO — Parteiro e Gynecologista Assistente da Maternidade de Laranjeiras. Partos sem dôr, molestias de senhoras, tumores do seio e ventre, hernias, appendicites, operação cesariana. Trata pelo radium os fibromyomas uterinos e os tumores malignos do seio e utero. Consultorio: R. Ouvidor, 173. Tel. 1862 N., de 3 ás 5. Residencia: Cattete, 228. Teleph. 816 e 631, Beira Mar. (F 14792) R

Doenças dos Olhos

DR. RODRIGUES CAO', com longa pratica dos Hospitaes de Paris — Consultas: S. José 61. — De 2 ás 4. Tel. 4625, C. (1887)

DR. CARMO PEREIRA — Molestias internas, molestias de crianças e syphilis. Das 12 ás 14 horas, rua 1º de Março n. 10. Tel n. 1531. Res.: rua Club Athletico n. 33. (F 13017) R

CLINICA MEDICA — Dr. Christovão Malta — Especialidade, molestias do systema nervoso e do apparelho respiratorio. Consultorio, rua da Assembléa 98, das 13 ás 14 horas. Tel. Central, 5254. Res.: r. Rufino de Almeida n. 41 (V. Isabel). Tel. V., 4245. (F 20078) R

Durante este mez

Grandes descontos em todo o seu variado stock de tecidos, confecções e artigos de armarinho, e um variado sortimento de artigos para creanças e recemnascidos, faz a casa

LA MODE DU JOUR

Rua Gonçalves Dias, 9

MOLESTIAS internas e nervosas — Electricidade medica — Syphilis Tratamento radical da Hysteria, Neurasthenia, Epilepsia, Insomnia, Dores de cabeça, Impotencia, Aneurysmas, Paralysias do movimento e da sensibilidade, e verrugas.
Prof. Dr. Eutychio Leal — Largo da Carioca, 12 — Telephone, 4711, C. — Das 2 ás 5. (3229)

Hydrocele, tumores dos seios, ventre e escroto

HYDROCELE — Cura radical, sem dôr, sem operação cortante e sem privar o doente das suas occupações habituaes.
DR. LUIZ DE MARCOS — Uruguayana 105, sob., das 2 ás 4. (8414)

Syphilis, molestias da mulher e da pelle
— DR. I. PESSÔA —
Cura de corrimentos uterinos, gonorrhéas agudas ou chronicas e todas as molestias do utero e da vagina.
Processo rapido e sem dôr. Largo da Carioca, 12, das 12 ás 2. Tel. 4711, C. (2509)

MOLESTIAS CHRONICAS — Curam o arthritismo e suas manifestações (eczemas, rheumatismo, diabetes, areias do figado, rins e intestinos, excesso de acido urico no sangue). Molestias nervosas, paralysias, antigas e recentes, hysteria, neurasthenia, fraqueza geral, tabes, atonia intestinal, etc. Tratamento das molestias do apparelho digestivo, circulatorio, respiratorio, vias urinarias e molestias de senhoras e da pelle. A visita é gratis para ver todas as modernas installações no Instituto de Physiotherapia, á avenida Gomes Freire n. 99; telephone, Central, 1.202. Informações gratis com o prof. Pallauqui, das 9 ás 11 e das 4 ás 6 horas. Preços ao alcance de todos. Apparelhos americanos. Visitem para certificar. (3073) R

DR. HEITOR SILVA — Partos, molestias das senhoras e operações. Consultorio rua da Carioca, 41, sob., das 3 ás 5 horas. Tel. C. 2823. Res.: Rua São Christovão, 480. (F 14186) R

Doenças de ouvidos nariz e garganta
Dr. Alvaro Tourinho
OUVIDOR, 152. Das 3 ás 4 1|2. (F 14550)

ESPINHGA, rheumatismo, paralysia cura com garantia. João v. d. Perq. Rua 2 de Dezembro, 158. Tel. B. M., 1058. (F 18017) R

SENHORAS Cura de todos os corrimentos sem dor e sem operação, por novos processos. Hemorrhagias, perturbações das regras e todas as molestias dos ovarios, trompas, utero, bexiga e urethra. Tratamento ao alcance de todos. Adquirindo cartão pôde ter hora marcada. Clinica do dr. Annibal Varges, das 3 ás 6 horas, avenida Gomes Freire, 99 — teleph. 1202 C. (3074) R

Molestias dos olhos
Dr. Amelio Tavares, docente e assistente da Faculdade de Medicina. R. do Rosario, 140; ás terças, quintas e sabbados, de 1 ás 3 da tarde. (F 15175)

Fazendeiros, sitiantes, pomares, que estão perseguidos pela formiga SAUVA, que já empregaram outras marcas de formicidas, sem resultado, offerecemos o FORMIDAVEL, novo preparado com patente previlegiada e que é infallivel para extincção de qualquer formigueiro, mesmo nos logares mais difficeis, como debaixo de casas, arvores, muros, pedreiras, etc. Informações á avenida Gomes Freire, 99, verbal ou por carta. (3077) S

PARALYSIAS da face, dos braços ou pernas, hemiplegias, prisão de ventre por atonia intestinal, paralysia da bexiga e todas as molestias nervosas, pelos processos mais modernos de electricidade medica. Consultas das 3 ás 6 horas — Clinica do dr. Annibal Varges — Avenida Gomes Freire, 99 — teleph. 1202 C. (2943)

Pelle e syphilis, ulceras cancer, arthritismo e morphéa
Dr. Ed. Magalhães
Consultas, applicações de RADIUM e 914, ás 10 e 14 horas, á RUA 7 DE SETEMBRO, 36. Tel. 408, Central.
TRATAMENTO DAS DYSPEPSIAS, NEURASTHENIA, ASTHMA, BRONCHITES CHRONICAS E TUBERCULOSE (F18312)

DENTISTAS

ANTES DE INSTALLAREM OU REFORMAREM o seu consultorio, não devem deixar de visitar o grande deposito dentario da CASA HERMANNY, á rua Gonçalves Dias n. 54. A CASA HERMANNY incumbe-se tambem de auxiliar aos seus freguezes na venda de qualquer apparelho que queiram dispor. (1238)

Consultorio dentario

O cirurgião-dentista João Fonseca, previne aos seus clientes e amigos que mudou o seu consultorio e residencia da rua S. Luiz Gonzaga 81 para o 47, (S. Christovão), da mesma rua. (F. 18.523.)

CADEIRA portatil William e motor SSW, pm. 6. Vendem-se, com pouco uso. P. E. F. Sr. Gonçalves. Casa Hermanny, rua Gonçalves Dias, 54. (2736) O

DENTADURAS — Concertos rapidos e garantidos, por mais quebradas que estejam e por preços bem razoaveis; no laboratorio do dr. Silvino Mattos, á rua Uruguayana, 3. (F 20318) R

DENTISTA Dr. Aldo Cunha — Diplomado e com 10 annos de pratica. Tratamento rapido, garantido e completamente sem dor, por preços modicos e em prestações. Excerta pelo systema norte americano, chapas, bridgework e todos os demais trabalhos de prothese. Consultorio, Andradas n. 85. (F. 16308) R

DENTISTA a 2$000 mensaes para obturação a granito, platina, curativos desde o primeiro dia; trabalhos de chapa, corôa, pivot, etc., por preços minimos e trabalhos garantidos; na Auxiliadora Medica, na rua dos Andradas, 85, sobrado, esquina da rua General Camara. Tel. N. 3757. (F. 16408) R

DENTADURAS — Concertos rapidos, preços modicos. Rua 7 de Setembro 116, 1º andar. (F 15858) R

Dr. O. E. Alvaro, 24 de Maio, 74. tel. 1206, Villa. (F 14869)

DENTISTA Heitor Corrêa, especialista em trabalhos a ouro e dentes artificiaes. Gabinete montado com apparelhos modernos de electricidade. Preços modicos. Das 7 ás 6 horas. Domingos, até ás 3 horas, á rua Sete de Setembro n. 155, canto da travessa de S. Francisco de Paula. Teleph. n. 3449 (1846) R

DENTISTA — Vende-se um motor, S. S. W., com peça de mão 6; rua da Alfandega 130, sobrado. (F 20230) R

DENTISTAS — Vedem-se um optimo motor electrico Ritter, um compressor de ar, um braço e mesa e varias miudezas, no largo da Carioca 9, 1º andar, com Antenor Costa. (F 20436) R

Dentes bellos — *A original, inocua e preciosa formula da pasta dentifricia* — "Calmettina" mereceu da D. G. de Saude Publica a consagração de *unica medicinal.* (Alvará 980, de 12 de agosto de 1919). Producto inegualavel. Exigil-o, experimental-o e comparal-o é um dever das *pessoas cautas.* (440)

Dentista — Concertos em dentaduras de vulcanite ou ouro, feitos em poucas horas, por mais quebradas ou defeituosas que estejam, ficando como novas e garantidas; confeccionam-se quaesquer trabalhos de prothese dentaria com brevidade, perfeição e por preços razoaveis, no grande laboratorio prothodontico do DR. SILVINO MATTOS, á rua Uruguayana, 3. Teleph. — 1.555 — Central. (F 20318) R

DR. SILVINO MATTOS — Concertos em dentaduras, feitos em 4 horas, por mais quebradas que estejam. Dentaduras novas em 20 horas. Extracções dentarias absolutamente sem dôr; preços razoaveis; na rua Uruguayana n. 3. (F 20318) R

DOE-LHE os dentes? na Cia. União Brasileira trata-os sem dor a 1$, mensaes trabalhos garantidos Clinica das 8 ás 22 h. sob a direcção do Dr. F. Indio do Brasil, titulo n. 932. Constituição 30 tel. 5283 C. Clinica dentaria. (F 20165) R

DR. SILVINO MATTOS—Extracções, absolutamente sem dor, a 5$; dentaduras a 5$ cada dente; concertos em dentaduras a 10$; obturações a 5$. Trabalhos garantidos e pagamentos a prestações; na rua Uruguayana, 3, esquina da rua da Carioca; das 7 horas da manhã ás 5 da tarde; telephone — 1.555 — Central. (F 20318) R

DENTES sem dor — Tratamento e extracções completamente, sem dor. Collocação de dentes artificiaes, imitação perfeita do natural, pelo cirurgião dentista Jklio Junqueira de Aquino. Av. Central 90, 1º andar. Gabinete Electrico. Tel. 3285, Norte. (F. 15300) R

DENTADURAS duplas — superior e inferior — com ou sem molas de ouro, das mais aperfeiçoadas e indispensaveis á boa mastigação e ao embellezamento da bocca. Durabilidade garantida. Preços razoaveis. — No consultorio electro-dentario, do Professor DR. SILVINO MATTOS, á rua Uruguayana, 1 e 3, canto da rua da Carioca, em frente ao largo da Carioca; das 7 horas da manhã ás 5 da tarde, todos os dias. — Telephone 1555 — Central. (F 20318) R

DENTISTA — Vendem-se: 1 prensa Scharp; 1 mesa de crystal, com braço nickelado e 1 vulcanizador; rua Constituição 15, 1º, das 2 ás 5. (F 19365) R

DENTISTAS — Vende-se um bom apparelho Sharp, quasi novo, largo da Carioca 9, 1º andar, com Antenor Costa.

LAMINADOR para dentista, vende-se 1 para bancada, por 200$000. Rua Larga 41, sobrado. (F 20447) R

PROTHETICO — Offerece-se um habil, com longa pratica de todos os trabalhos de prothese. Cartas a R. V. L. (F 20382) R

VENDE-SE para dentista, um quadro electrico perfeito. Electro Denthal, com atomizadores e cabos, e seringa; rua Larga 41, sobrado. (F20447) R

PARTEIRAS

MME. Elvira, parteira e enfermeira diplomada nos dois cursos, 17 annos de pratica, faz partos, trata molestias do utero e suspensões; preço sem egual. Rua dos Andradas 149, tel. 4779 Norte, consultas gratis de 1 ás 4. (F 15.675) Y

Mme. Therezina Bresciani
PARTEIRA
Massagista: Execução manual ou por electricidade. Especialista em tratamento de molestias de senhoras e suspensões, processo novo sem dor, rapido e garantido. Attende a chamados a qualquer hora.
Res.: R. do Cattete n. 288.
Consultorio: R. do Cattete n. 295. Tel. 38, B. Mar. (F 20386) R

PARTEIRA — Mme. TAVEIRA MORGADO, tendo pratica dos hospitaes da Europa, trata de molestias de senhoras e de suspensão. Attende a chamados a qualquer hora, gratuitamente, a pessoas pobres; rua Buenos Aires, 102, 1º andar, proximo á Avenida Passos. Teleph. 802, Norte. (F 20191) S

PARTOS molestias das senhoras e operações, por bons MEDICOS que curam corrimentos, hemorrhagias e suspensões, fazem apparecer o incommodo nos casos indicados, sem provocar hemorrhagia, tendo como enfermeira Mme. JOSEPHINA GALLINDO, do Hospital Clinico de Barcelona: consultas diarias á rua Sete de Setembro 192, sobrado. Teleph. 1.125, Central. (F 20333) S

MOLESTIAS DAS SENHORAS
Curativos a 5$. Andradas 52 das 14 ás 4. (F 20354)

VENDE-SE um bom predio, assobradado, de salão e recente construcção, centro de terreno, com 2 salas, 4 quartos, cozinha, despensa, banheiro, W. C. interno, jardim e pomar, a rua Joaquina Rosa n. 68, Meyer; trata-se na mesma ou á rua Visconde de [illegible] n. 79, com o sr. Raul. (F 19597) N

VENDEM-SE em Jacarépaguá dois predios, proprios para negocio, com accommodações para familia, edificados em grande terreno e de esquina; trata-se á rua Candido Benicio n. 15. (F 20357) N

VENDE-SE desembaraçado e bem localisado predio da rua 24 de Maio n. 113; preço, 11:000$. Trata-se com Cyrillo, á rua Gal. Camara 391. (F 18690) N

VENDE-SE uma casa perto do centro por 5:000$; trata-se na rua da Candelaria n. 80, frente para Visconde de Inhauma, barbeiro. (F 20255) N

VENDEM-SE dois predios situados um na rua Werna de Magalhães n. 139, Villa Isabel, por 9:000$000; outro á rua Teixeira Pinto n. 46, Encantado, por 7:500$000, e um terreno rua Dr. Dias da Cruz, junto ao 559, com 22 metros de frente por 100 de fundos por 9:000$000; trata-se com o proprietario, á av. Gomes Freire 19 A. [illegible] (F 20230) N

VENDE-SE por 2:800$ casa nova, de tijolo, perto do trem 2 min. com agua; tratar na travessa [illegible] 35, Terra Nova, com sr. Alberto. Terrenos de 500$ para cima. (F 20190) N

VENDE-SE uma casa com porão habitavel, bom ponto, preço 9:500$, 2 salas; una á r. Invalidos, preço... 46:000$; trata-se com o mestre Jeremias, das 3 ás 5 horas, r. General Camara 277, officina. (F 20192) N

VENDEM-SE 2 boas casinhas em Quintino Bocayuva por 4:000$. rendem 80$ mensaes podendo render mais, verdadeira pechincha; tratar com Carvalho na Confeitaria em Quintino. (F 20212) N

CABELLOS BRANCOS ?...

Voltam á sua primitiva cor com o uso do RESTAURADOR SOARES, este maravilhoso tonico além de finamente perfumado, faz desapparecer a caspa em tres dias, não contém nitrato de prata, dá aos cabellos brancos a sua cor natural; á venda em todas as boas casas. Vidro, 3$000, pelo Correio, 5$000. (F2199)

VENDEM-SE em prestações no Engenho Novo, quasi em frente á estação da E. F., magnificos lotes de terrenos. Informações e prospectos na Companhia Predial, 28, rua da Alfandega. (1847) N

V. Ex. deseja comprar chapéos?
Só póde encontrar os mais lindos modelos na
CHAPELARIA VARGAS
Rua 7 de Setembro, 120
(2387)

VENDE-SE uma boa casa nova, com agua e luz, á rua Braga 85, Penha (Circular); trata-se na mesma. (F 20209) N

VENDE-SE, na estação de Andrade Araujo, Linha Auxiliar, perto da estação, uma chacrinha edificada com 10 pés de arvoredos fructiferos, com 20 metros de frente por 70 de fundos; trata-se na rua da Constituição 21, Vieira. (F 20183) N

VENDE-SE um terreno na rua Otto Alencar, proximo Collegio Militar; 10 por metro; por 12 contos. Tratar [illegible] rua Assembléa, 1º andar, sala 4. (F 20152) N

VENDE-SE um terreno na rua Paraizo, Santa Thereza; tem 680 metros; por 6 contos; tratar rua Assembléa 117, 1º andar, sala 4. (F 20152) N

VENDE-SE um terreno na rua Carolina Santos, em frente ao n. 73, onde se trata; é no Meyer, Boca do Matto, proximo ao bonde Lins Vasconcellos e Piedade; logar saluberrimo; preço modico, tem 11 x 44. (F 18959) N

VENDE-SE lindo terreno 11 x 38, á rua Nazario n. 2; trata-se á rua Figueira 17. (F 17556) N

VENDE-SE boa casa, centro de terreno, na rua S. Francisco Xavier [illegible] Visita das 16 hs. ás 17 horas. Trata-se na rua General Polydoro, 97. (F 16772) N

VENDE-SE uma casa na rua Gram Magriço n. 28, estação da Penha, com agua e casinha. Preço em conta. (F 18921) N

VENDE-SE a boa casa da rua Teixeira Franco 87, Ramos, a 3 minutos da estação, construcção moderna, hygienica e saudavel, rendendo [illegible] mensaes. Trata-se na rua Conde Bomfim 268. Ver das 8 ás 10 horas da manhã. (F 18946) N

VENDAS de terrenos em Copacabana; trata aqui ao proprietario A. [illegible] (F 20014) N

VENDE-SE um optimo terreno na rua Magalhães de Almeida n. 44, em Cascadura, medindo 22 metros de frente por toda a extensão da cidade até a ladeira do Vianna (Paula Barros), com todos os materiaes existentes. Preço, 10:000$. Trata-se na rua Dr. Garnier, 223, Jockey-Club. (F 20067) N

VENDE-SE o bom predio, com grande terreno, á rua Souza Barros n. 177 (Engenho Novo), com bondes de Cascadura á porta; este predio será vendido em leilão, por ordem do sr. dr. juiz do espolio do finado Narcizo Paim [illegible], 23 do corrente, ás 4 horas da tarde e em frente ao mesmo. (F 18061) N

VENDE-SE, por 27:000$ o chalet novo da r. Francisca Zièze n. 129, Engenho de Dentro. Tem agua e luz electrica. (F 19376) N

VENDE-SE o predio da rua Salgado Zenha n. 71, com bastante terreno; trata-se na rua 1º de Março 105, [illegible]. (F 20093) N

VENDE-SE, por 15:000$, um grupo de duas casas pequenas, na E. do Rocha, á rua D. Alice 36 e 38; trata-se á rua Felix da Cunha, 34. (F 18593) N

VENDE-SE, por 27:000$, o grande predio da rua Tavares Ferreira 20; tratar á rua Felix da Cunha, 34; o predio está aberto, para ser visto a qualquer hora e dia. (F 18502) N

VENDE-SE por 12 contos uma casa com 2 salas, 3 quartos, cozinha, despensa e uma dependencia com 3 commodos; ver e tratar á rua Goyaz n. 92, estação do Encantado. (F 18734) N.

VENDEM-SE, por preço excepcional, 2 casas com 2 quartos, 2 salas e dependencias cada uma, construidas em excellente terreno, medindo 22 metros de frente, por 51 de fundos e fazendo esquina com a rua [illegible] Mayrink. Para ver e tratar á rua Dr. Garnier, 223, Jockey-Club, estação Cascadura nas duas ruas. (F 20066) N

VENDEM-SE em leilão, terça-feira, 23 do corrente, ás 5 horas da tarde, lotes de magnificos terrenos, proprios e promptos a receber edificações, situados ás ruas D. Romana, Padre Roma e Werneck, local muito salubre [illegible] edificações novas e bonde de Vasconcellos na porta, e serão vendidos pelos maiores preços que se encontrar em leilão; a respeito e outros detalhes acham-se no escriptorio do leiloeiro, á rua do [illegible], á disposição dos srs. interessados. Evaristo Caldas, leiloeiro. (F 18735) N

VENDE-SE um magnifico terreno, no logar mais saudavel do Engenho de Dentro, rua Vaz de Toledo, medindo 22 metros de frente por 75 de fundos, com frente para duas ruas. Informações á rua [illegible] 170; preço 3:000$000. (F 20074) N

FERIDAS PELO CORPO

Declara o sr. Antonio Adolpho de Carvalho, residente em Senador Pompeu, CEARA', em carta de 4 de setembro de 1913, que se curou de *blenorrhagia* — *rheumatismo e feridas pelo corpo* com o ELIXIR DE NOGUEIRA, do Phco. Chco. João da Silva Silveira.

VENDAS DIVERSAS

VENDE-SE um piano allemão novo, avenida Suburbana 2300. (F 19632) O

VENDEM-SE varios vestidos finos, de pessoas que se retiram para a Europa, assim como varios chapéos, roupas brancas e um rico manteau de theatro, côr freze. 132, praia de Santa Luzia, Tel. C. 6264. (F 19629) O

VENDE-SE um bom banco de carpinteiro. Rua Riachuelo 156, terreo. (F 20325) O

VENDE-SE um guarda-casaca com porta de espelho, inteiramente novo, por motivo de viagem, á ladeira do Vianna n. 2, Catumby. (F 20320) N

VENDE-SE uma cabra hollandeza mestiça, boa leiteira. R. Duqueza de Bragança 89, Andarahy. (F 19599) O

VENDE-SE uma cadella Lulu' Pomerania n. 2, pret., com 11 mezes de edade, por preço barato. Rua S. Francisco Xavier 511, casa 3, das 11 ás 12 e das 7 ás 9 da noite. (F 19588) O

VENDE-SE um aeroplano completo força 50 HP; trata-se á rua Lopes n. 163, officina de machinas. Madureira. (F 19607) O

VENDE-SE uma machina photographica do fabricante E. Suter, Bâle, nova; trata-se á rua Lopes n. 163, Madureira, officina de machinas. (F 19606) O

VENDE-SE um magnifico piano com armação e cepo de ferro, perfeitamente novo; preço de occasião. Rua Aristides Lobo 75. (F 20291) O

(246)

VENDE-SE um bom piano; na rua S. Francisco Xavier 388, tel. Villa 3068. (F 16134) O

VENDE-SE um motocycle por 300$ á rua Frei Caneca n. 31, Casa Encyclopedica. (F 19545) O

VENDEM-SE 3 objectivas Hermagis superiores, lecoreiros de bronze, crystaes, metaes, estatuetas de bronze assignadas, etc. etc. etc. R. Visconde de Rio Branco 29, loja. (F 19496) O

VENDE-SE uma cadeira de canella para creança, com pouco uso, faz mesa e carro, por 40$000, na rua de S. Luiz Gonzaga n. 98 (sobrado). (F 19512) O

VENDE-SE uma quitanda regularmente sortida, fazendo féria mensal de 1:300$000, á rua Bella S. João 197. O motivo explica-se ao pretendente. (20191) N

VENDEM-SE cofres, armações, copas de centro, de lado, mesas para botequim a 25$, toldos, balcões, carteiras escolares, fogão a gaz e lenha, sorveteira movida a electricidade e montagem completa de botequins e hoteis, e tudo que desejarem. Praça da Republica 71 e 73. (F 19557) O

VENDE-SE um bom piano "Gaveau", em perfeito estado de conservação, por preço barato; na rua Lia Barbosa n. 107, Meyer. (F 19531) O

VENDEM-SE pianos "Pleyel", "Erard" e "Henri Herz", 300$, 500$, 1:000$; compram-se pianos usados; concertos e afinações por preço diminuto. Rua G. Caldwell 162, Teleph. 3053 Norte. (F 16686) O

VENDE-SE um varejo de cigarros e balas, em bom ponto; está aberto de dia e toda a noite, e aos domingos; para vêr e tratar na rua Maranguape n. 24. (F 18053) O

VENDE-SE um fogão a gaz, quasi novo, na rua da Alfandega 225, 1º andar. (F 18026) O

VENDEM-SE moveis usados de um particular, por ter de mudar-se para o interior, na estação do Meyer; informa-se na rua Archias Cordeiro n. 215, deposito de pão. (F 20035) O

VENDE-SE uma mobilia para sala de jantar, constando de um buffet, um étagere, uma mesa elastica e 6 cadeiras; preço razoavel, na rua Visconde de Itauna 157. Praça 11 de Junho. (F 20244) O

VENDE-SE um bom fogão a gaz, á rua Dr. Campos da Paz 15, Rio Comprido. (F 20216) O

VENDEM-SE fogões novos e usados, assim como deposito para agua; rua da Prainha, 44. (F 16841) O

VENDE-SE uma divisão envidraçada balcão e meza com prensa para escriptorio. Rua da Quitanda n. 201, sobrado. (F 17076) O

VENDEDOR. Precisa-se de um activo vendedor para machinas de escrever, cofres e outros artigos. Endereço á Caixa Postal 2157. (F 19370) D

COLLEGIOS

Externato Soares
Para meninas e meninos
Ensino simultaneo do portuguez e francez
24 - Rua dos Artistas - 24
Reabertura das aulas em 2 de Janeiro de 1920 20360

Estudantes ! Moços do Commercio !
Funccionarios Publicos !

Se desejaes progredir na vida, ser medico, engenheiro, advogado, pharmaceutico, professor, official do Exercito ou da Marinha, se quereis emfim angariar fama, posição, fortuna, estudae; e, se não quereis perder o vosso precioso tempo e dinheiro, matriculae-vos nas aulas diurnas ou nocturnas do

Curso Normal de Preparatorios

estabelecimento fundado em 1913 e frequentado em 1919 por 657 alumnos o que attesta a sua superioridade. Mensalidades minimas com grandes abatimentos para os que se matricularem no inicio. Reabertura em Janeiro.

39 -- Uruguayana -- 39, 1° e 2° andares

Por cima d'"O Crystalino" casa de louças e crystaes. (F 19393)

CURSO FREYCINET
Sob a direcção technica do
Dr. Sinesio de Farias
DIURNO E NOCTURNO
Abertura das aulas a 1° de Janeiro
47, Rua Uruguayana, 47 - Telephone Central 5027

GONORRHEA e suas complicações. Cura radical por processos seguros e rapidos. Dr. JOÃO ABREU. Das 8 ás 11 e das 11 ás 18 horas: 64, rua de S. Pedro, 64. (720)

GRAVIDEZ O uso constante do Hematogenol de Alfredo de Carvalho, em um calix ás refeições, em cuja composição entram a quina, kola, coca, lacto-phosphato de cal, pepsina, pancreatina, diastase e glycerina é a melhor garantia á vida do feto e da mulher gravida, pois o Hematogenol, além de poderoso tonico, é digestivo; vende-se em todas as pharmacias e drogarias do Rio e dos Estados. Deposito: 10, rua Primeiro de Março. (C 4016)

RAIOS X para o diagnostico e tratamento das doenças do estomago, intestinos, figado, pulmões, coração, rins, ossos, etc., pelo DR. RENATO DE SOUZA LOPES. Preços modicos. Rua São José 39, de 2 ás 5, ás terças quintas e sabbados. (383)

Molestias dos olhos, nariz e ouvidos -- DR. NEVES DA ROCHA membro da Academia de Medicina do Rio de Janeiro, medico de diversos hospitaes desta cidade, com longa pratica no paiz e nos hospitaes de Berlim, Vienna, Paris e Londres. AVENIDA RIO BRANCO, 90, nesta cidade. (F 20309)

UTERO Colicas falta de regras; dores nos ovarios, hemorrhagias, corrimentos, visitas dolorosas e irregulares, perturbações da edade critica, doenças uterinas, metrites, inflammações, hysteria, anemias. Curam-se com o SEDANTOL, remedio indispensavel ás senhoras de qualquer edade. Granado & Filhos, rua Uruguayana n. 91, — Rio de Janeiro. (F 19900)

CINEMA
Vende-se um no suburbio, negocio urgente. Cartas neste jornal a G. R. (F 19583)

PIANO
Vendem-se um em boas condições, de particular. Na rua S. Manuel, 20, tranversal rua da Passagem, Botafogo. (F 19582)

PHARMACIA
Precisa-se de um bom official. Cartas nesta redacção, dizendo quantos annos tem de pratica, quaes as casas em que já trabalhou, quaes os documentos que apresenta, qual o ordenado que quer ganhar e onde pode ser encontrado, para tratar. Cartas a Pedro Gusmão. (F 19626)

RODEIO
Aluga-se em casa de familia um quarto com pensão a uma pessoa só ou casal sem filhos durante o verão. Trata-se no Mercado Municipal, rua XV ns. 30 a 34, com o sr. Baptista. (F 19628)

NOVILHOS ZEBU'S
Na fazenda da Cachoeira, de Corrêa & Irmão, em Tres Ilhas, vendem-se bonitos e no ponto de carro. (F 19589)

Casa bem mobilada
Laranjeiras, travessa do Ascurra, 124, aluga-se com todo o conforto moderno, em logar fresco e saudavel. (F 19595)

SITIO
Deseja-se arrendar uma situação perto desta capital. Queira mandar informações minuciosas e Lysandro de Andrade, em Simão Pereira, Minas. (F 19602)

MATTA VIRGEM
Vendem-se 390 alqueires, madeira de lei, optimas condições; rua Lavradio n. 204. Tel. C. 5509. Guimarães. (F 19605)

TOMBOLA
Da Sociedade 1° de Agosto, que devia correr no dia 25 deste mez, transferiu para o dia 10 de janeiro. (F 19613)

PHARMACIA
Vende-se uma com movimento bom, a 10 minutos do centro, ou aceita-se um socio trabalhador. Cartas a J. S., nesta redacção. (F 19818)

CASA MOBILADA
Aluga-se uma, por 3 a 4 mezes, em centro de terreno, á rua Conde de Bomfim, proximo á praça Saens Peña. Informações com o sr. Machado, na Casa David, avenida Rio Branco n. 102. (F 20295)

CORNELY L.
Vende-se uma machina de bordar, completamente nova, para desoccupar logar; ver na rua Visconde Itauna n. 115, loja. (F 20166)

65$ CORTINADOS
Para casal, bordados com 11 mt. de base — liquidação até 31 de dezembro, na rua S. José n. 52, 2° andar. (F 20312)

Collegio Sylvio Leite
Internato, semi-internato e externato. Rua Mariz e Barros, 256 a 262. Teleph. Villa 1252. Cursos preliminar, primario, secundario, commercial e especial de preparatorios para admissão ás escolas superiores, com programmas equiparados aos do Collegio Pedro II. Aulas de theoria musical, canto, piano, violino e mais instrumentos. Ensino pratico de linguas vivas. Instrucção militar, com direito á caderneta de reservista no fim do curso. Cuidadosa preparação intellectual, com obrigatoriedade rigorosa de estudo e alliada á educação moral, civica e religiosa, esta ultima facultativa e sob o ponto de vista catholico. Tratamento de familia, sendo as refeições dos alumnos as mesmas do director e professores.

Brinde das Festas
Contos Tradicionaes Protuguezes
São lindas historias, cheias de graça natural, com 52 illustrações expressamente feitas para este livro, que tem uma linda cartonagem e é a primeira vez que se publica. Da sua primeira edição, esgotada já em Portugal, recebemos 200 exemplares, que esperamos esgotar-se muito em breve. Este livro, que contem muitas lindas historias e 50 illustrações, cartonado lindamente, vende-se por 2$000.
Envia-se gratis de portes a quem mandar seu pedido acompanhado do custo.
Todos os pedidos devem ser dirigidos a G. D'ALMEIDA — Rua dos Andradas, 125 — Sob. 3356)

DESINTEGRADOR PACKER
Vende-se um inglez. Ver e tratar á rua do Livramento n. 115. (F. 18.915.)

Para Presentes
A CASA DAVID FERRO
tem em suas vitrines uma linda collecção de BOLSAS e CARTEIRAS para Senhoras.
Rua 7 Setembro, 124. (3121)

LEME
Aluga-se uma casa mobilada para pequena familia de tratamento. Para maiores informações, telephone Sul n. 1.350. (F. 19.578.)

GONORRHÉAS
cura infallivel em 3 dias, sem dôr, usando GONORRHOL. Garante-se a cura completa com um só frasco. — Vidro, 3$000; pelo Correio, 5$500. Deposito geral: Pharmacia Tavares, praça Tiradentes, 62 — Rio de Janeiro. (7131)

Pintura de cabellos
Mme. Ribeiro, particularmente, tinge cabellos com um preparado vegetal inoffensivo, de sua propriedade. Trabalha tambem com Henné; Rua S. José n. 67, sob., proximo á Avenida — Ael. 1.289, Central. (3033)

FORTALECENDO
Restabelece todas as funcções o
Vinho Tonico Phosphatado das Tres Quinas Bittencourt.
111, R. Uruguayana, 111 (8413)

Casa bem mobilada
Para casal, por tres a quatro mezes, perto dos banhos de mar, aluguel 450$. Telephone Beira Mar n. 3.796. (F. 20.012.)

Cerveja Atlantica
(do Paraná)
Feita com cevada
Nacional
deposito:
Rua 1° de Março n. 109
3816

GONORRHE'A
Não desanime!
A INJECÇÃO KING, approvada pela Directoria da Saude Publica, cura infallivel e segura, seja chronica ou recente. Encontra-se em todas as boas drogarias e pharmacias. Vidro, 5$000.
Depositarios: GRANADO & C.ª — Rio de Janeiro. (F 16091)

"URIC"
EM TABLETTES
Pharmaceutico Theophilo de Andrade. Especifico homœopatha que dissolve e expelle o acido urico, empregado com efficacia nas dores dos rins, arthritismo, calculos, areias, bilis, arterio-sclerose, obesidade, gotta, eczemas e todas as perturbações do apparelho urinario. Não tem dieta. Granado & Filhos, Uruguayana, 91. Preço, 2$500. (8578)

A
UNITED STATES
RUBBER EXPORT COMPANY Ltd.

participa que mudou o seu escriptorio e Armazem da Rua Assembléa 83 para a Rua Visconde Maranguape 5 (Largo da Lapa)

Fabricantes de artigos de borracha para todos os usos

PNEUMATICOS "UNITED STATES"
ARTIGOS MECHANICOS
GACHETA "COBBS"
GACHETA "PEERLESS"
GACHETA "RAINBOW"
GACHETA "UNISTA"
CORREIA "RAINBOW"
CORREIA "SHAWMUT"
MANGUEIRAS PARA TODOS OS USOS
MANGOTES
CALÇADOS DE LONA "KEDS"
GALHOCHAS
SOLAS E SALTOS "RINEX"
CAPAS DE BORRACHA
FIOS ISOLADOS "PARA CORE"
FITA ISOLANTE
ARTIGOS PARA HOSPITAES
ETC. ETC.

3645

A SYPHILIS
(em todas as manifestações, phases e periodos)
molestias da pelle, rheumatismo, chagas, e todas as doenças provenientes de sangue impuro

Tratam-se até a cura radical e completa com o mais forte e energico preventivo e depurativo anti-syphilitico, inteiramente inoffensivo.

DEPURATOL!

Marca registrada e approvada pela Directoria de Saúde Publica do Rio de Janeiro.
Tubo com 32 pillulas, 8 a 10 dias de tratamento, 5$000 — Pelo Correio, mais 400 réis — 6 tubos, 27$000; pelo Correio, mais 1$000.
O DEPURATOL encontra-se á venda em todas as boas pharmacias e drogarias.
Deposito Geral — PHARMACIA TAVARES
Praça Tiradentes, 62 Rio de Janeiro (14903)

Casas á venda
Vendem-se duas esplendidas casas, na rua Guimarães, quasi novas, completamente reformadas, bom terreno e com todo o conforto para familia de tratamento. A' vista ou a prestações. Tratar na Companhia Brasileira de Immoveis e Construcções, á avenida Rio Branco n. 46. (F. 20.094.)

PETROPOLIS
Aluga-se o predio assobradado da rua 14 de Julho n. 1076. Quatro quartos, tres salas, copa, cozinha, banheira esmaltada com agua quente e fria, porão forrado e assoalhado com os mesmos commodos. Trata-se á rua Primeiro de Março n. 10. Está aberto. (F. 19.515.)

PILULAS UNIVERSAES de PERESTRELLO.
Combatem com efficacia as molestias do figado
Contra a prisão de ventre, dôres de cabeça, perda de appetite, cansaço physico ou mental e hypocondria.
DÃO ENERGIA E ALEGRIA
NÃO REQUEREM DIÉTA
CAIXA, 2$500; PELO CORREIO, 3$000.
Vendem-se nas pharmacias e drogarias e no deposito geral á
RUA URUGUAYANA, 66
Perestrello & Filho (3211)

Ajudante de guarda-livros
Precisa-se habilitado a encarregar-se de escripta de fabrica. Propostas com referencias, habilitações e ordenado que deseja, á caixa postal n. 651. (F. 19.503.)

20 ANNOS DE SUCCESSO
Tratamento racional de todas as feridas, darthros, empigens, etc. pela pomada anti-herpetica de Brito. Dep. Drogaria Pacheco e em todas as pharmacias. (F 14879)

Preços de LAMPADAS

TYPO ECONOMICAS	5, 10, 16, 25, 32 e 50 á .	1$300
TYPO ½ Watt,	25 32 á	1$800
	50 á	2$000
	100 á	3$300
	200 á	4$700
	300 á	6$500
	400 á	8$000

Lampadas das marcas Philipps, Edison e Westinghouse.
OCTAVIO GOMES
RUA 7 DE SETEMBRO, 39 Teleph. Central, 4178 (3665)

ARVORES DE NATAL
Enfeitadas e illuminadas a electricidade
Casa Braga
20$, 35$, 40$ e 50$.
RUA GONÇALVES DIAS, 89
JUNTO A' DO ROSARIO
Tel. Norte, 4837. (3336)

É esta a vossa historia?
"Todas as manhãs tenho um mau gosto de boca, a lingua suja, dores de cabeça, e sinto tonturas muitas vezes. Não tenho appetite para almoçar e isso que como agonia-me. Tenho um peso no estomago. Vou ficando tão fraco que algumas vezes tremo. Tenho os nervos desarranjados. Sinto-me tão cansado á noite como de manhã."
Que doença é a vossa? Sangue impuro. Qual é o remedio?
A Salsaparrilha do Dr. Ayer
VENDIDA HA 80 ANNOS.
Purifica e enriquece o sangue. A digestão melhora, os nervos tornam-se fortes e resistentes. Consultae o vosso medico sobre este remedio. Não tomeis nenhum remedio que os medicos não approvem.
Se o vosso figado está indolente e os intestinos embaraçados, corrigi-os sem demora. As Pilulas do Dr. Ayer são pilulas para o figado. Actuam directamente no figado. Inteiramente vegetaes, cobertas de assucar.
Preparadas pelo Dr. J. C. Ayer & Co., Lowell, Mass., E. U. A. (2673)

PATINS

Com rodas de aluminio, fibra e aço para senhoras, homens e creanças.
CASA GRÃO TURCO
OUVIDOR 96 — Tel. Norte, 4034. (3036)

PILULAS
VIRTUOSAS
Curam em poucos dias a molestia do estomago, figado ou intestino. Estas pilulas, além de tonicas são indicadas nas dyspepsias, prisões de ventre, molestias do figado, bexiga, rins, nauseas, flatulencias, mão estar, etc. São um poderoso digestivo e regularisador das secreções gastro-intestinaes.
A' venda em todas as pharmacias Vidro 1$500, pelo correio 1$700. Depositario: Drogaria VICTOR RUFFIER & C.ª; rua S. Pedro, 128 — Rio de Janeiro. (10570)

NATAL
Arvores de natal grandes a 6$, 10$, 15$, 40$, 50$ e muitas variedades de brinquedos para enfeites, na Bola de Ouro
R. 7 de Setembro, 164

ESCRIPTORIO
Aluga-se por 7 annos um magnifico sobrado — ampla sala para escriptorio commercial — de predio situado numa das melhores ruas do centro. Informações por favor, com o sr. Teixeira, á rua da Assembléa n. 65. (F. 20.065.)

Gabinete dentario
Compra-se por preço de occasião, um com apparelhos modernos de electricidade e de preferencia optimamente installado, no centro da cidade. Cartas detalhadas para A. Ferreira, rua São Luiz Gonzaga n. 227, casa 19 — Sem intermediarios. (F. 20.060.)

MORPHÉA
Sua cura certa com o emprego do
HANSENICIDA-LIMA
DOCUMENTOS IRREFUTAVEIS
Pharmaceutico Manoel Fernandes Lima
S. JOÃO NEPOMUCENO
E. F. L. MINAS

Pasta de papeis
A' rua do Rosario n. 88, tabellião Ibrahim, gratifica-se a quem entregar uma pasta contendo varios papeis, perdida ha dias e pertencente ao dr. Geremario Dantas. (F. 20.032.)

LEME
Vende-se o predio da rua Salvador Corrêa n. 31, esquina da rua Copacabana. Trata-se na rua Domingos Ferreira n. 144, Copacabana. (F. 20.037.)

Festas do Natal, Anno Bom e Reis
MIMOS PROPRIOS PARA PRESENTES
Vinho **Lacrima Christi** de Constantino de Almeida, vinho **Elixir** Quinta das Freiras, **Moscato Royal**, Serradaires Branco e **Tinto**, Champagnes Pommary, Veuve Clicquot, Heidsieck e Assis Brasil
Coelho, Martins & Comp.
IMPORTADORES
21 a 25 - RUA URUGUAYANA - 21 a 25
3137

Casa Encyclopedica
Compra e vende tudo que represente valor, artigos commerciaes ou particulares, prensas de copiar, grade de ferro para jardim a 12$ o metro. Grandes crystaes para vitrines, espelhos todos tamanhos. Rua Frei Caneca n. 11. (F. 19.544.)

Empregado de praça
Precisa-se de um que preste boas referencias e que conheça os artigos breu, soda caustica, oleos, cimento, sebos, ferragens grossas e outros artigos. Escrever a Rebello. Caixa Postal 1635. Rio de Janeiro. (F. 19425)

MOLESTIAS DOS RINS E DO CORAÇÃO
Use o TONICARDIUM, tonico dos rins e do coração: limpa a bexiga, desinflama os rins, cura as nephrites, areias, colicas renaes, augmenta as urinas. Cura as inchações dos pés e rosto, pela manhã, hydropsias, com cansaço, falta de ar, palpitações, dores sobre o coração, asthma, bronchite asthmatica, arterio-sclerose; remedio indispensavel a todas as pessoas edosas. Em todas as drogarias e em Granado & Cia. r. 1° de Março, 14; Granado & Filhos, r. Uruguayana, 91; Drogaria Rodrigues. (F 19665)

Motores Suissos
Vendem-se 4 motores de 22 H. P. e um de 8 H. P., com um mez de uso, fabricante Oerlikon, suisso. Ver e tratar á rua do Livramento n. 115. (F. 18.915.)

AUTOMOVEL
Vende-se um double-phaeton de 16 a 20 H. P., marca Gregoir, francez, completamente reformado, com carrocerie americana. Ver e tratar á rua do Livramento n. 115.

GONORRHENO'
Um só frasco cura em poucos dias os corrimentos, para homens e senhoras. O GONORRHENO é o unico especifico que cura radical qualquer gonorrhéa. O fabricante garante o seu resultado infallivel. Deposito, rua General Pedra n. 83, pharmacia. Vidro, 3$; remette-se pelo Correio. Vidro, 5$000. (F 20475)

PETROPOLIS
Traspassa-se o contrato da casa á travessa Ypiranga n. 91, até junho de 1920. Preço 1:800$. Tem 6 quartos, duas salas e moveis. Trata-se á praça Visconde do Rio Branco n. 6, em Petropolis. (F. 18.692.)

Cofres Minerva
Couraçados contra fogo e roubo, de reputação mundial. Sortimento completo. Vendas a dinheiro e a prestações. Preços e qualidades sem competencia. Rua S. Pedro n. 7. Telephone Norte n. 3.042. (F. 18.371.)

ACTOS FUNEBRES

Antonio Augusto de Macedo
A viuva Maria Augusto Rebello de Macedo e seus filhos, manifestam profunda gratidão a todas ás pessoas que os acompanharam no doloroso golpe que acabam de soffrer, quer levando á derradeira morada seu querido esposo e pae, ANTONIO AUGUSTO DE MACEDO, quer enviando palavras de pezar e, participam aos seus amigos e parentes, que a missa de setimo dia, realiza-se amanhã, 24 do corrente, ás 9 horas, na matriz de S. José. (3675)

Carmen Calheiros Cotta
Viuva Coronel Cotta, Manoel Cotta, José Cotta e familia, Luiz Cotta, Jayme Cotta e senhora, Guilherme Peres da Silva e senhora, Oscar de Almeida Gama e familia, Octavio Navarro de Andrade e familia participam aos seus parentes e amigos o fallecimento de sua inditosa filha, irmã, cunhada e tia, CARMEN CALHEIROS COTTA, devendo se realizar o enterramento ás 9 ½ horas de hoje, 23 do corrente, no cemiterio de S. João Baptista, saindo o feretro da Praia de Botafogo n. 530 (F 20311)

Manoel Oliveira Paiva e Silva
A viuva, filhos e mais parentes mandam rezar hoje, ás 9 horas, no altar-mór da egreja de S. Francisco de Paula, uma missa de 1° anniversario do fallecimento de seu marido, pae, genro e cunhado, pelo que desde já se consideram eternamente gratos ás pessoas que comparecerem a esse acto. (F 20428)

Candido José da Silva
Maria Eleuteria de Souza Ennes, viuva, filhos, genros e netos do fallecido CANDIDO JOSE' DA SILVA, fallecido a 14 do corrente na Estação de Olaria, convidam os amigos e parentes para assistirem a missa que pelo eterno repouzo mandam celebrar amanhã 4ª feira 24 do corrente na egreja de S. Geraldo. Confessando-se desde já agradecidos, bem assim a todos que acompanharam na enfermidade e á ultima morada. (F 19614)

Engenheiro João José Fernandes da Cunha
(2° ANNIVERSARIO)
Sua viuva, filhos, genro e mais parentes, ausentes, mandam celebrar uma missa por sua alma, amanhã, quarta-feira, 24 do corrente, na egreja da Luz, estação do Rocha, ás 8 ½ horas. (F 19587)

Dª. Emiliana Moraes Barbosa da Silva
(BARRA DO PIRAHY)
Antonio Braz de Moraes Barbosa, senhora, filhos e genro major Luiz Barbosa da Silva, senhora e filho dr. Braz Barbosa de Oliveira Arruda, senhora, filho, genro e nettos, profundamente gratos a todos os que acompanharam, a sua ultima morada, os restos mortaes de sua pranteada e estremecida mãe, sogra, avó, bisavó, D. EMILIANA MORAES BARBOSA DA SILVA, convidam os parentes e amigos para assistirem a missa de setimo dia que terá logar no dia 24 do corrente, ás 9 horas da manhã na capella de São Benedicto, desta cidade e agradecem desde já aquelles que comparecerem a esse acto de religião e caridade. (F 19601)

Adelaide Maria da Rocha
Carolina Dutra Lima, Maria José da Silva Lisboa e filhos, agradecem ás pessoas que se dignaram acompanhar o enterro de sua mãe, sogra e avó e de novo as convida para assistirem a missa que mandam rezar por sua alma amanhã, quarta-feira 24 do corrente ás 8 horas na matriz do Engenho Novo. (F 19617)

Candido Rosario da Silva
ALEGRETE — RIO GRANDE DO SUL
Dr. Eugenio Augusto Wandeck, mulher e filhos, Honorina da Silva Almeida, Antonio Pedro da Silva mulher e filhos, Gertrudes da Silva Séve e filhos e Alda Dias, sobrinhos de CANDIDO ROSARIO DA SILVA, mandam celebrar missa de 7° dia, amanhã, quarta-feira, 24 do corrente, na egreja de São José, ás 9 ½ horas. (F 20277)

Bento Portella
Alvaro Alberto e familia convidam a todos os amigos e parentes de BENTO PORTELLA, para assistirem á missa de anniversario que será rezada por sua alma amanhã, quarta-feira, ás 9.30m. no altar-mór da egreja de N. S. da Conceição e Boa Morte, á rua do Rosario, esquina de Ourives. (F 20283)

Isabel de Magalhães Carvalho Salles
Genesio de Seixas Salles, Dr. Genesio de Seixas Salles Filho e esposa, (ausentes), Osorio de Magalhães Salles e esposa, (ausentes), e Abilio de Carvalho e esposa, convidam as pessoas de suas relações, para assitirem a missa, que mandam celebrar no altar-mór da egreja de S. Francisco de Paula, amanhã quarta-feira, 24 do corrente, ás 10 ½ horas da manhã, por alma de sua fallecida esposa, mãe, sogra, irmã, e cunhada. (F 20364)

Manoel Pinto da Fonseca
Sua mãe, irmãos, e tios participam o seu fallecimento e convidam seus parentes e amigos a acompanharem os restos mortaes, ás 5 horas da rua Conde de Bomfim 512 para o cemiterio da Veneravel Ordem 3ª de S. Francisco da Penitencia. (F 20478)

Maria Eychenne Fourcade
Os filhos, Antonio, Julio, (ausentes), Henriqueta, Dalila e Theophilo, nora e genros, Judith Teixeira, Benjamin Pereira, [illegible] convidam [illegible] MARIA EYCHENNE FOURCADE [illegible] acompanharam [illegible] morada [illegible] para assistirem [illegible] 24 do [illegible] altar-mór [illegible] Paula. (F. 19.579.)

Bernardino de Assumpção Corrêa da Silva
(CHIMICO DA ARMADA)
Albertina [illegible] Silva e filhos [illegible] fallecimento [illegible] hontem [illegible] o corpo [illegible] cemiterio de S. Francisco Xavier. [illegible]

D. Bibiana E. de Medeiros Thibau
Sua familia manda rezar missa de 30° dia de seu fallecimento, amanhã, [illegible] ás 9 ½, no [illegible] egreja de S. Francisco de Paula. [illegible]

Faculdade de Direito do Rio de Janeiro
Os bacharelandos de 1919 mandam rezar hoje uma missa por alma dos collegas fallecidos, [illegible] mór da Cathedral. Para esse acto, convidam as familias e os amigos dos referidos collegas. [illegible]

J. Lages
(LEILOEIRO)
A familia do fallecido JOAQUIM [illegible] CUNHA LAGES, communica o seu infausto passamento e convida a todos os seus parentes e pessoas de sua amizade á acompanharem os restos mortaes, que sairão [illegible] da rua Vinte Quatro de Maio [illegible] para o Cemiterio de São Francisco Xavier, confessando-se desde já eternamente grata. [illegible]

Coronel Joaquim Cezer de Oliveira
Alexina Carvalho [illegible] seus parentes para assistirem a missa que manda rezar por alma de seu tio CORONEL JOAQUIM CEZER DE OLIVEIRA, hoje [illegible] ás 9 horas na matriz da Gloria no Largo do Machado. [illegible]

Professora Palmyra Bezerra Nogueira da Gama
Francisco da Silva Bezerra (ausente) e sua esposa, Joaquim da Silva Araujo e sua esposa, Abel Duarte e sua esposa e d. Carolina [illegible] convidam os seus parentes e amigos para assistirem á missa de [illegible]gesimo dia que mandam celebrar por repouso eterno de sua querida [illegible] filha, sobrinha, irmã e [illegible] senhora PALMYRA BEZERRA NOGUEIRA DA GAMA, fallecida em [illegible] de novembro passado, cujo acto se realizará na egreja de Nossa Senhora da Luz, no Rocha. Desde já se confessam sinceramente agradecidos a todos que comparecerem a esse acto de religião e caridade. (F. 19.[illegible])

FLORICULTURA
BARBACENA
Assembléa 113, T. 1537, C. Corôas e Palmas de flôres naturaes por preços modicos. [illegible]

Dr. Francisco da Luz Carrascosa
LENTE CATHEDRATICO DA FACULDADE DE MEDICINA DA BAHIA
Maria Rita de Meirelles Carrascosa, general dr. José Leoncio de Medeiros, [illegible] e sogro do DR. FRANCISCO DA LUZ CARRASCOSA, irmã e sobrinhos [illegible] cunhados (ausentes e presentes) do fallecido, convidam os parentes e amigos para assistirem á missa de trigesimo dia que pelo seu repouso eterno será celebrada na egreja de S. Francisco de Paula, ás 9 horas amanhã, quarta-feira 24 do corrente, confessando-se desde já agradecidos. [illegible]

Ermelinda Veiga de Souza Bastos
Alfredo Casemiro de Souza Bastos, filhos, genros, netos, irmãos, cunhados, sobrinhos e primos, [illegible] agradecem a todos que acompanharam os restos mortaes de sua extremosa esposa, mãe, sogra, avó, irmã, cunhada, tia e prima ERMELINDA VEIGA DE SOUZA BASTOS e convidam para assistirem a missa de setimo dia que mandam celebrar hoje, terça-feira, 23 do corrente, ás 9 1/2 horas, na egreja da Candelaria. [illegible]

Senhorita Eunice Barroso
O dr. Francisco [illegible] Barroso e familia convidam seus parentes e amigos para assistirem a missa que mandam celebrar hoje, terça-feira, 23 do corrente, [illegible] egreja de S. Francisco de Paula, [illegible] piedosa commemoração do [illegible] dia do fallecimento de sua [illegible] vel filha e irmã EUNICE BARROSO. [illegible]

XAROPE PEITORAL de Dezessart e Alcatrão da Norwega
FORMULA DE BRITO DA PHARMACIA RASPAIL
Premiado com medalha de ouro. Este maravilhoso xarope cura e calmente bronchites, catarrhos chronicos, coqueluche, asthma, [illegible] se, tisica pulmonar, dores de peito, pneumonias, tosses nervosas, constipações, rouquidão, [illegible] doenças da garganta, [illegible] fluxo asthmatico, etc. Vidro, [illegible] Dep.: Drogaria Pacheco, Andradas n. 45; e em todas as drogarias. [illegible]

BICYCLETTES
Casa Martins
Rua do Cattete [illegible] B. M. 1357. Vendem-se bicyclettes com pouco uso, [illegible] creanças e senhoras, [illegible] 150$, 180$ e [illegible]

OPERARIOS
PARA FABRICAS DE CONSERVAS E BEBIDAS
Precisa-se de um com reconhecida competencia para tomar conta de uma secção de doces em calda, crystallisados e em massa. Um outro com grande pratica de fabricação de bebidas e habilitado em filtração, engarrafamento, rotulagem e embalagem. Pagam-se as passagens para o Rio Grande do Sul, PELOTAS. Quem não apresentar referencias e attestados de sua habilitação e idoneidade, é inutil offerecer-se.
Tratar com o sr. SOUZA, Rua 1° de Março 5[illegible]

PROFESSOR
Americano, diplomado, [illegible] experiencias, ensina [illegible] camente. Para [illegible] rigir-se ás cartas a [illegible] folha.

Pilulas Purgativas de "[illegible]"
(TONICAS E [illegible])
Infalliveis [illegible] de ventre, affecções [illegible] catarrho intestinal [illegible] drogarias. [illegible] & Comp., Rio, [illegible] bro ns. 61 e 63.

PETROLEO OLIVER

Tonico infallivel na quéda do cabello, tira a caspa e produz novos cabellos abundantes.

Vidro, 3$; pelo correio, 5$. Exija o de OLIVER

Depositarios geraes: ARAUJO FREITAS & C., e em todas as perfumarias, drogarias e pharmacias do Brasil. (3205)

CIDALGINA

DE A. HALFELD

Heroico medicamento contra qualquer dôr

Depositos: Ouvidor 88, S. Pedro 87 e 7 de Setembro, 61 e 81 (9584)

MECANICOS ELECTRICISTAS

Zambelli, Santiago & C.

Montagem ou concerto de machinas industriaes, lavoura e automobilismo. Enrolamento e concerto de qualquer apparelho electrico.

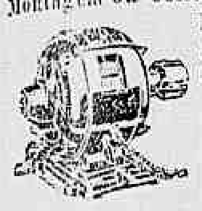

Carga de accumuladores Installações em geral Executam qualquer trabalho na Capital e no Interior

TELEPHONE N. 2140 - CAIXA 882

RIO DE JANEIRO — RUA DA SAUDE, 49

(Em frente á Praça Mauá) (576)

ARTE FEMENINA

colmeia

Pede-se o obsequio a todas as Senhoras que se interessam e quizeram concorrer para maior brilho da nossa exposição sobre o titulo COLMEIA, de enviar seus trabalhos para a AVENIDA RIO BRANCO N. 175, loja, onde nos achamos as ordens para os receber.

Pede-se regulamento.

LINGERIE MODERNA. (3374)

Professora de piano

[illegible] Machado, professora [illegible], lecciona em casas particulares [illegible] Haddock Lobo n. [illegible] (F. 19381)

Grandes armazens

Alugam-se dois com 500 m2. cada um, proprios para fabrica, proximo ao Estacio. Informa-se á rua Marechal Floriano n. 55. (F. 20.175.)

O BOM FUMADOR não quer mais fumar outro PAPEL DE CIGARROS do que o do BRAUNSTEIN frères — PARIS

Fornecedores do Estado Francez e das principaes fabricas brazileiras

Zig-Zag

para PAPEL de CIGARROS em RESMAS e BOBINAS

Fora de Concurso: LONDRES 1908 — TURIN 1911

FUMADORES

Exijam [illegible] Zig-Zag [illegible] tabacarias (1603)

NOS CABELLOS MONDARY

Base de oleo de ricino, augmenta e aformozea, usado por milhares de pessoas. Perfume agradavel; nas grandes casas: Granado & C., Pacheco, Granado & Filhos, Carlos Cruz & C. e Perf. Avenida. (F 18911)

Pianos novos

Magnifico stock recebido recentemente, ricos modelos, estylo moderno, vendas nas melhores condições, preços rasoaveis, pagamento parcellado; tambem trocam-se por usados, na filial da *CASA FREITAS*, rua Archias Cordeiro n. 236 — MEYER. (F 19530)

Pharmacia Nogueira

Urodonal	5$000
Sal de frutas Enos	4$200
Eurythmina	2$800
Fructinas de Vichy	2$000
Pajeol ½	6$000
Balsamo de Bengué	1$600
Rubinat Lorack	1$600
" Serre	1$200
Sinapismo Rigolot (lata)	1$800
Pulmoserum	4$000
Pastilhas Valda	1$300
Piperazina Midy	4$000
Solução Pautauberg	5$000
Elixir Tisy	6$000
Emulsão Scotts	3$200
Bromoquinina	1$600
Comprs. Aspirina Bayer	2$200
Aniodol interno	3$800
Jubol	4$500
Sal Vittel	2$600
Globeol	3$500
Chatel Guyon	2$000
Iodalose	4$000
Iodona Robin	4$200
Trefalcina granulada ou pó	5$500
Santheose qualquer	6$000
Drageas alopheno	2$800
Amerol P. Davis	2$500
Chloretona	3$500
Agua Ingleza Portugueza	4$800
Gets' It	1$500
Grãos saúde	1$500
Arheol	4$500
Pó da Persia	1$500
Phenol Robeuf	1$600
Elixir Boldo Verne	3$200

RUA DOS OURIVES, 29. (F 14505)

GRATIS

Si quer ser feliz em negocios e em amizades, gosar saude, não perder no jogo, aprender a hypnotizar e a magnetizar, educar a vontade, augmentar a memoria, ser clarividente, conhecer a fundo a magia, livrar-se das influencias estranhas e dominal-as, vencer as difficuldades da vida e alcançar a felicidade e a paz, peça JÁ o MENSAGEIRO DA FORTUNA, de Aristoteles Italia. Dá-se em mão ou manda-se pelo Correio, gratis, a quem enviar este annuncio ou citar o nome deste jornal. Só para adultos e não analphabetos. Escreva para A. Italia, á rua da Misericordia n. [illegible], 1º andar, Rio. Mande 1$ se quizer receber registrado. (F 20100)

VESTIDOS

Pessoa que ficou de luto vende cinco lindos vestidos de visita e um de baile, [illegible] novos. Tel. Sul n. 2.309. (F. 18.470.)

AUTOMOVEL

Vende-se um de fabricante americano, da força de 30 H. P. Para mais detalhes escrever a Raul no escriptorio desta folha. (F. 20.033.)

KOLA CARDINETTE

A unica preparação de Kola que contém o extracto concentrado das verdadeiras nozes de Kola Africana. Restaura, [illegible], tonifica e alimenta No esgotamento, cansaço, depressão Mental, Debilidade, Cachexia, Melancolia, Abuso das Forças Vitaes.

Os resultados são sempre positivos e rapidos.

Vende-se em todas as pharmacias.

THE PALISADE MANUFACTURING Co. YONKERS N. Y. — U. S. A. — F. H. Beteille, representante — Caixa do Correio 1007 — Rio. (14998)

HYPOTHECAS

Juros de 8 % a 12 % ao anno; [illegible] para certidões e impostos; [illegible] Pinto, á rua da Quitanda, [illegible]. Tel. Norte 2.050. (2.047.)

Folhinhas para 1920

Vendas por atacado e a varejo. Postaes de boas festas, grande sortimento — FONSECA & C.ª R. Marechal Floriano Peixoto, 3, Rio. (3165)

CABELLEIREIRA

Tinge-se cabello em todas as côres: preto, castanho escuro e claro; louro, bronzeado, vermelho, acajú com Hennê; lavagem de cabeça. Ondulação Marcel a 3$000. Vendem-se posticos, ultimos modelos. — Trabalha-se em cabello caido. — MME. AUGUSTA — Rua Uruguayana n. 22, sobrado Teleph., Cent. 1551. (F 16983)

Adquirem com o uso do UNHOLINO

admiravel brilho e côr rosada nas unhas.

Lavando as mãos não perdem as unhas o brilho nem a côr.

Tijolo, 1$000—Pó, 1$500—Verniz, 2$—Pasta, 2$500.

PELO CORREIO MAIS 500 réis

Em todas as perfumarias e no deposito geral á rua Uruguayana, 66 — PERESTRELLO & FILHO. (3213)

LINGERIE MODERNA

Já installada na sua nova loja á AVENIDA RIO BRANCO N. 175, tem em exposição grande sortimento de Roupas Brancas e vestidos finos para Senhoras, Senhoritas e Creanças, bem como muitos artigos de luxo proprios para presentes das festas.

Officinas de Costuras, Bordados e Desenhos.

Telep. 2622, C. (3375)

CINEMATOGRAPHO

Vende-se um de bom fabricante, ainda novo. Para mais informações, na gerencia desta folha. (C. 13654)

MOSQUITOS E MOSCAS?

Extinguem-se rapidamente com as maravilhosas velas japonezas, acabadas de receber pela CASA DA INDIA —Mendes, Raupp & Martins, á rua do Ouvidor n. 57. (2045)

ARMAZEM

Precisa-se de um, grande, proximo ao largo da Carioca. Informações ao gerente desta folha. (11399)

Terreno na avenida Vieira Souto

Vende-se um de esquina por preço modico; construindo-se para pagamento a prestações. Tratar na Companhia Brasileira de Immoveis e Construcções á avenida Rio Branco n. 46. (F. 20.093.)

Moveis de occasião

[illegible] na casa Bahia, á rua [illegible] n. 43 A., telephone [illegible] (F. 19.338.)

Triturador Arens

Vendem-se 3 trituradores para triturar farinhas, milho, minerios, tintas, ossos, etc. Ver e tratar á rua do Livramento n. 125. (F. 18.015.)

Compram-se moveis usados

PAGA-SE BEM

Rua Visconde de Itauna 157

Teleph. 1297—Norte. (F 20212)

LATA, 1$500 — Nas drogarias, pharmacias, casas de aves, etc., e á RUA URUGUAYANA, 66.

Grande pharmacia á venda

Vende-se uma grande pharmacia no centro da cidade, com 29 preparados, sendo alguns de grande venda. Tem optimo contrato do predio. Venda livre e desembaraçada, pois nada deve. Preço unico: 75:000$000 á vista, sendo favor não se apresentar quem não estiver em condições de comprar. Informa por favor o Sr. A. Gesteira Pimentel. Rua Marechal Floriano n. 173. Rio de Janeiro. (F 15129)

TRASPASSA-SE

[illegible] (F. 20.268.)

Creme de amendoas

O legitimo [illegible] fabricante [illegible] (F. 13.786.)

FESTAS

A casa Radial

communica aos seus amigos e freguezes a conveniencia de visitar sua exposição de abatjours e lampadarios, recem-chegados.

Rua da Carioca, 15

Central 2080 (2450)

VERMIFUGO ROYAL

De sabor agradavel e de effeito seguro contra os vermes intestinaes. Depositarios: V. Werneck & C., Granado & C. e Pharm. Carmo Netto, 58. (2111)

Lulu' da Pomerania

Vendem-se legitimos, na rua Barão de Ubá n. 24 A., casa XXII. (F. 20.086.)

FOLHINHAS

Lindos chromos na papelaria Commercial, á rua Uruguayana n. 139. (F. 16.508.)

Lindos presentes

em leques finos, bolsas e carteiras, grande sortimento

LUVARIA GOMES

Travessa de São Francisco n. 38 (1734)

GOVERNANTE

Precisa-se de uma com pratica de pensão, á rua Senador Vergueiro 113. (F. 20.180.)

Lulu' Pomerania

Vendem-se filhotes, pretos, por preço baratissimo. Rua General Caldwell n. 78. (F. 20.194.)

SEM INJECÇÕES

SEM INJECÇÕES — Gonocelle

Cura-se em poucos dias a Gonorrhéa ou outro qualquer corrimento com o uso do GONOCELLE; não tem dieta nem affecta nos intestinos. E' em tablettas, por isso torna-se facil seu uso. Preço 2$000. Deposito, Sete de Setembro 61 —CASA HUBER. (14029)

BORLIDO MAIA & C.ª

CASA FUNDADA EM 1878

Unicos depositarios do cimento inglez "WHITE" e "BROTHERS", tinta hygienica OLSINA e DERMAPHTHOL, para matar o carrapato do gado.

Telephone 274 — RUA DO ROSARIO 55 - 58

A. COSTA ARAUJO

Rua da Constituição n. 78

Junto á Praça da Republica

Telephono: Central 4450

MADEIRAS E MATERIAES DE CONSTRUCÇÕES

Completo sortimento de madeiras serradas em todos os comprimentos, grossuras e qualidades.

— Preços modicos — (3274)

(1853)

Mme. F. VERAS

Vestidos sob medida, bordados, ponto á jour e picot, á rua Frei Caneca n. 60, loja. (3372)

MME. OLGA

Modista, cose por figurinos. Rua Maranguape n. 22. Tel. Central 323. (F. 20.096.)

MOVEIS

Não adquira o seu mobiliario sem visitar a nossa exposição á RUA DA ALFANDEGA 111, que lhe venderemos nas melhores condições, e com grandes abatimentos de fim de anno.

Rua da Alfandega 111 (entre Ourives e Uruguayana) (1662)

SOLDA ELECTRICA

AUTOGENA

Zambelli, Santiago & C.

Solda qualquer peça de machina, grande ou pequena. Reconstituição de engrenagens, eixos, cylindros, etc., etc.

Rio de Janeiro — RUA DA SAUDE N. 49. Tel. N. 2149. (3315)

Neurasthenia—Esgotamento nervoso

Falta de memoria, phosphaturia, convalescencias das molestias, curam-se com o uso do HEMATOGENOL, de Alfredo de Carvalho. E' extraordinario o seu consumo e os attestados expontaneos dos que tem feito uso. A' venda em todas as pharmacias do Rio e dos Estados. — Depositarios: Alfredo de Carvalho & C.ª —Rua 1º de Março 10. (G 4013)

RODA DE LEME

Vende-se uma com sarilho para navios de mil a duas mil toneladas. Ver e tratar á rua do Livramento 115. (F. 18.915.)

PENEIRAS

Vendem-se dezoito peneiras rotativas para grande producção. Ver e tratar á rua do Livramento n. 115. (F. 18.915.)

NATAL E ANNO NOVO

PARREIRA DO MINHO

Peixe inglez, Haddockes, Filletes, Kippers. Importantissimo sortimento de objectos para presentes.

Acceitamos encommendas para fóra, cestas com frutas, lindo sortimento de meias, castanhas, nozes, amendoas, avelãs, passas, figos, bacalhão do Porto, Pão de Ló de Margaride, polvo, vinho.

Pedimos aos nossos amigos e freguezes visitarem nossa casa

5 -- RUA URUGUAYANA -- 5

TELEPHONE 1674—C. (3276)

Banco Mercantil do Rio de Janeiro

67, Rua Primeiro de Março, 67

Presidente João Ribeiro de Oliveira e Souza

Director —Agenor Barbosa

Banco de Depositos e Descontos

FAZ TODAS AS OPERAÇÕES BANCARIAS (3410)

BRINDES

Se V. S. deseja receber gratuitamente lindos chromos, folhinhas e Almanacks do "Elixir de Inhame", queira enviar o coupon abaixo ao "Laboratorio Goulart", á Avenida Salvador de Sá n. 188. (Rio).

Nome .... n.º ......

Profissão ....

Rua .... N.º ......

Districto .... Municipio ....

Estado ....

(2325)

MOVEIS

Grande armazem de moveis, tapeçarias, etc. Grandes reducções nos preços: dormitorios estylo hollandez, ultima novidade; completo 760$000, mais barato que em qualquer outra casa. Salas de jantar mesmo estylo 800$; mobilias para salas de visitas, estofadas, 9 peças, 180$ a 200$; garantimos tudo novo e de primeira qualidade; catalogos para os Estados.

—:— *MOURÃO & AMERICO.* —:—

Leão dos Mares

RUA DO PASSEIO, 110 (Largo da Lapa) —Tel. C. 822

(1845)

Chamados gratis

Rua da Harmonia n. 95, pharmacia. Consultas das 8 ás 12 e das 6 ás 8 horas, para a classe operaria. (F. 19.488.)

Casa de calçados

Vende-se uma á rua Haddock Lobo n. 376. Para informações á rua Visconde Rio Branco n. 64. (F. 19.279.)

VERMIFUGO PERESTRELLO

Exterminador de todas as especies de vermes.

Agradavel ao paladar, não irrita os intestinos, é laxativo e não tem dieta.

Emprego seguro nas creanças como nos adultos.

— — — Vidro, 3$000; pelo Correio, 4$000. — — —

Vende-se em todas as pharmacias, drogarias e no Deposito Geral á rua Uruguayana, 66.

(3209) PERESTRELLO & FILHO.

NEURO CLEINA

AMPOLAS de V. WERNECK

CONTRA AS MOLESTIAS OU EXCESSOS QUE PRODUZEM ESGOTAMENTOS NERVOSOS:

NEURASTHENIA, FADIGA, ANEMIA CEREBRAL, PHOSPHATURIA, DIABETES, TUBERCULOSE, LYMPHATISMO, ETC.

Deposito:

PHARMACIA WERNECK

5 e 7 -- Rua dos Ourives -- 5 e 7

Rio de Janeiro (1590)

Cavallo reproductor

Vende-se um, Anglo-arabe, 7/8 alazão, perfeito e com certificado. Vêr e tratar, rua Teixeira Franco, 38. Est. Ramos. (F 19391)

Piano Bechstein

Vende-se a particular, um de formato maior que existe, em bom estado, por 1:900$000. Rua Senador Furtado n. 93. (3.633.)

NATAL

Nozes, passas, amendoas, avelãs, castanhas e outros artigos

Ferreira Irmão & C.ª Limit.ª

1º de Março nº 4

BRINQUEDOS

Visitem hoje, a exposição, das 11 ás 5 da tarde.

Desde o bebézinho até o cavallo de vulto.

Preços sem competidor.

Fabrica Maracá — Dr. Dias Ferreira n. 79 — Gavea. Tel. 1441 — Ipanema. (F 20030)

OPERARIOS

Precisam-se alguns; na Cia. Cervejaria Brahma. Rua Marquez de Sapucahy n. 200. (1909)

LOTERIAS

Loterias da Capital Federal

Resumo dos premios da extracção de 22 do corrente.

17164 (Capital)	20:000$000
18679	2:000$000

PREMIOS DE 1:200$000

29540 22426 30855 21438 19341 32719 17110

PREMIOS DE 300$000

[illegible]

PREMIOS DE 120$000

[illegible]

APPROXIMAÇÕES

17163 e 17165	180$000
18676 e 18678	110$000

DEZENAS

17161 a 17170	30$000
18671 a 18680	18$000

CENTENAS

17101 a 17200	6$000
18601 a 18700	5$000

Todos os numeros terminados em 64, têm 6$000; todos os numeros terminados em 4, têm 3$000; exceptuando-se os terminados em 614.

O fiscal do governo da União, *Manuel Cosme Pinto.*

O director assistente — Dr. *A. O. Santos Pires*, vice-presidente.

O escrivão, *Firmino de Cantuaria.*

Loteria do Estado do Rio

Loteria extraordinaria para o Natal

100:000$000

HOJE — TERÇA-FEIRA, 23 DO CORRENTE — HOJE — AS 13 HORAS —

Bilhete inteiro . 40$000 | Decimos . . . . . 4$000

Jogam sómente 18.000 bilhetes — 2.282 premios.

— VENDE-SE EM TODA PARTE — (2414)

LOTERIAS DE S. PAULO

Sob a fiscalisação do Governo do Estado

HOJE — 20:000$000 — por 1$800

EM 30 DO CORRENTE

UM PREMIO DE 100:000$000

E DOIS DE 50:000$000, POR 9$000

J. AZEVEDO & C.ª — Concessionarios — S. Paulo

VENDEM-SE EM TODA A PARTE. (1707)

RAIOS X

Consulta com exame pelos Raios X, 20$000, para o diagnostico e tratamento das doenças do estomago, intestinos, figado, pulmões, coração, rins, ossos, etc. — Photographias, 60$000. —DR. JORGE A. FRANCO, 15 Largo da Carioca, de 1 ás 6, todos os dias. Tel.: C. 3128. (F 19371)

RODA DA FORTUNA

1884	2692
8352	7395
7143	2356

A GARANTIDA 125

A NOITE 899

AGAVE 394

A REAL 561

A MINEIRA 427

(F 20400)

Fluminense	744
Operaria	511
Noite	808

NICTHEROY, 21—12—919. (F 19637)

Rio Mensageiro

Junto a este jornal — Entrega volumes a domicilio e recados urgentes e garantidos. Tel. C. 58. (F 17572)

GRANDE HOTEL

LARGO DA LAPA

Casa para familias e cavalheiros de tratamento. Optimos aposentos, ricamente mobilados de novo. Ascensores, telephone em todos os andares, ventiladores e cozinha de 1ª ordem. End. Telegr. "Grandhotel" (13470)

Consultas gratis

Dr. Anthony Lion dá consultas gratis com diagnostico, pelo seu mediador Octacilio Lopes, todos os dias uteis, da 1 ás 4 horas, á rua Dona Anna Nery, 240, Pharmacia. (1649)

PIANO ALLEMÃO

Vende-se um retirado ha poucos dias da Alfandega, com tres pedaes, cordas cruzadas e cepo de metal, cor de nogueira, preço de occasião; na rua Visconde de Itauna n. 157, praça Onze de Junho. (F. 20.243.)

Machinas «BANNER» para fabricação de Meias, Algodão ou Seda — Desde 5 até 20 agulhas por pellegada

Machinas circulares para Malharia "WILDMAN"

Especialistas em installações de Usinas e Fabricas Textis

Machinismos para estradas de ferro para agricultura e para qualquer industria

Variado Stock de: Macacos Transportadores — Talhas — Polias — Correias — Bombas — Pharóes Portateis — etc., etc.

INTERNATIONAL MACHINERY CO.

Rua de São Bento, 30 - Rio de Janeiro

Caixa Postal 1626 —:— Telephone Norte 1023

SALA MOBILADA

Aluga-se linda sala de frente, ricamente mobilada, em casa de poucos inquilinos. Para ver e tratar á rua Conde Lage n. 34. (F. 18.979.)

PREDIO

Vende-se o predio da rua Santa Christina n. 8. Trata-se com o sr. Carvalho, na rua da Quitanda n. 51, 1º andar, das 12 ás 13 e das 15 ás 17. (F. 18.919.)

COLLEGIO S. CORAÇÃO DE JESUS

A Directora deste estabelecimento communica aos Srs. Paes de suas alumnas e mais interessados, que no dia 10 de Janeiro proximo, o collegio será transferido da rua Ibituruna n. 91, para o palacete da rua S. FRANCISCO XAVIER N. 63, junto á matriz do Engenho Velho.

Para informações e prospectos, até 31 do corrente, na rua Ibituruna n. 91 e nas livrarias Alves, Ouvidor, 166 e Leite Ribeiro e Maurillo, Santo Antonio n. 5. (3193)

Mila

Pó de arroz adherente com perfume agradavel e persistente. Caixa 2$500. Nas perfumarias de 1ª ordem e na rua Uruguayana n. 66 — PERESTRELLO & FILHO. (3207)

CITHARA IDEAL

Instrumento original que qualquer pessoa executa sem precisar saber musica. Todos podem executar bellissimos trechos de operas, operetas, tangos, valsas, polkas, fado, com uma só explicação, ou sejam dez minutos de exercicio.

Uma cithara em elegante caixa, acompanhada de 12 peças escolhidas, chave para afinação, palheta e instrucções clarissimas, custa apenas 30$000; peças em separado, 3$000 cada collecção de doze.

Remette-se para qualquer parte do paiz, augmentando 3$000 para porte e embalagem. Escreva hoje mesmo pedindo prospectos descriptivos a Humberto Athayde & C., Rua Acre n. 70. Vendas a varejo na Casa Stephen (Galeria Cruzeiro. — Rio de Janeiro, e em todas as melhores casas de artigos para presentes. (F 12532)

FAZENDA

Em S. José dos Campos, a duas horas e meia de S. Paulo, vende-se uma boa fazendinha com 120 alqueires de terras, com boa casa de moradia, oito casas para colonos, engenho de canna, 40 alqueires de mattas, 20 alqueires de pasto, 30 mil pés de café com colheita pendente, 25 cabeças de gado, 12 porcos, 4 animaes de sella, boa plantação de arroz, milho e feijão. Para mais informações com o sr. Agostinho de Freitas — S. José dos Campos. (F. 18.652.)

Terrenos em Engenheiro Neiva

Convidam-se os srs. prestamistas que estão com as suas cadernetas em atraso a virem pagar até o dia 31 de dezembro do corrente anno, sob pena de serem os terrenos novamente vendidos a outrem. (F 19333)

ODEON - Companhia Brasil Cinematographica

HOJE — Ultimo dia deste programma lindo em que ha 3 assumptos interessantes

TIH—MINH que é um primor da GAUMONT, com interpretação dos queridos artistas **Cresté e Mathé**

9º episodio: **Ramo de Salvação** - 10º episodio: **Quarta-feira 13**

Vereis como TIH-MINH, encerrada em um cesto é jogada a um abysmo, e encontrando a salvação em um ramo de arvore. Depois é o mysterio daquella Quarta-feira, dia 13. Que succedeu? Vinde ver e sabereis.

A ultima novidade de além mar! - O "dernier cri" de Paris!

La Valse "Caprice" E' a ultima dança em voga em Paris — E' a volta da WALTZ, em um rythmo especial, chic, magnifico, em que tereis alguns instantes de sensação — Vel-a eis em

GAUMONT ACTUALIDADE

que exhibe outros numeros de grande novidade.

E fechamos o programma com mais algumas pinceladas de SIBURU BARUTTI em caricatura do

Mundo Elegante Carioca

Amanhã

A grande artista

Ethel Clayton

num esplendido e empolgante trabalho da WORLD

Os dois retratos

romance magnifico em que mais uma vez se patentea o grande talento da formosa artista

CINEMA CENTRAL

O ponto da Sociedade Nobre!

HOJE — Obrigados pelo povo soberano — **HOJE**

conservamos no nosso cartaz o prodigioso film, que tanto enthusiasmo e ardor vem despertando na gloriosa colonia portugueza:

A Rosa do Adro

film encantador e sentimental, que representa um pedaço da alma lusitana

A ROSA DO ADRO

Deve ser vista, apreciada e revista ainda por muitos, que ainda o almejam, pois que é a producção portugueza, posada por artistas portuguezes, que traz para a tela os costumes e as tradições da grande patria de Camões.

Somente HOJE

Amanhã — O magistral drama da vida real em 6 partes A DAMA MYSTERIOSA — por **Enna Saredo** e mais CARLITO BATUTA - 2 partes ultra comicas

Abrirá o nosso programma, a pedido, o interessante film do natural « O SALVA NAVIOS » Invento de suprema utilidade do distincto engenheiro militar Dr. Sylvio Pellico Portella.

***QUINTA-FEIRA* - O sensacional film da vida social** O DIREITO DA VINGANÇA

A SEGUIR* - As novas aventuras do *HOMEM MACACO TARZAN 7 partes ineditas e sensacionaes

PATHE'

PEGGY HYLAND — Fox Film

HOJE - A formosa e "mignonne" - HOJE

PEGGY HYLAND - A rival de June Caprice

PEGGY HYLAND com seu sorriso de primavera, seu encanto juvenil, seus olhos negros e travessos, interpreta magistralmente, com uma verve e um «entrain» sem rival

SENHORITA AVENTURA

V ACTOS FOX FILM. Cinco actos cheios de peripecias, em que no meio das mais lindas paisagens maritimas, assistimos as aventuras mais arriscadas e perigosas que um par de olhos travessos podem obrigar quem ama...

No mesmo programma: PATHE' NEWS — sobresaindo o capitulo das flores e fructas em cores naturaes.

Amanhã — **George Walsh** em — **OH, DA GUARDA!...** — reservado exclusivamente para apresentarmos nas festas. Não hesitamos em affirmar ao nosso publico ser este o unico trabalho produzido pelo sympathico artista, rivalisavel com a «**BRUTALIDADE**» — Fox Film Corporation.

Cinema IDEAL

HOJE - Um verdadeiro programma ideal - **HOJE**

Apresentamos em «premiere» a graciosa estrella, èmula de JUNE CAPRICE

Peggy Hylland interpretando o empolgante drama da insuperavel FOX FILM CORPORATION

SENHORITA AVENTURA

5 actos primorosos desenvolvidos sob um cuidado enredo cheio de graça e ternura, por vezes severo e sensivel que encanta e fascina, tal é a interpretação que lhe dispensa a eximia artista **Peggy Hylland.**

Faz parte do mesmo programma a recente creação do notavel artista

Wil'im S. Hart O famoso caw-boy do Leste americano, interpretando o estupendo drama da abalisada marca ARTCRAFT

LOBOS DE ESTRADA

5 actos sensacionalissimos desenrolados atravez as longinquas paragens em que a pistola é a lei e a força o direito!

Quinta-feira—Mais um estrondoso successo! **George Walsh** o queridissimo artista dos cariocas, reapparece numa extraordinaria creação, que supplantará tudo que de melhor conhecemos do sympathico athleta.— **OH! DA GUARDA**—5 actos da suprema **Fox Film Corporation.**

Os mais apreciados presentes do Natal

Encontram-se na A' VOGA — que acaba de receber de Paris os mais bellos e recentes modelos de Vestidos, Chapéos e outras novidades para senhoras e meninas.

Grande variedade de objectos finos para presentes a preços muito vantajosos. Nova collecção de tecidos para verão.

A' VOGA

167, RUA DO OUVIDOR

ELECTRO-BALL-CINEMA Empresa Brasileira de Diversões

51 — Rua Visconde Rio Branco — 51

A mais popular e querida casa de diversões desta capital

HOJE - Programma novo - HOJE

Delirio de Apparecer

Interessante comedia em 5 longas partes

Ping-pong, bilhares e outras diversões

Artistica e abundante illuminação electrica

Banda de musica militar — HOJE!

Ao Electro-Ball-Cinema!

As diversões começarão ás 5 horas da tarde

CLUBS AGUIAR

Sorteios proprios. — Patente n. 53 *Joias finas, objectos de ouro, prata e fantasia de gosto* Na importancia de 330$ a prestações de 5$ semanaes

Joalheria Aguiar

Rua do Ouvidor 143 — T. Norte 6280

Natal, Anno Novo e Reis

Delicado presente para festas: UMA ASSIGNATURA NO 3º CLUB, QUE PRINCIPIA BREVE.

1º CLUB: Com a 18ª prestação de 5$000 foi sorteado hoje o n. 162, pertencente ao exmo. sr. commendador Antonio Rodrigues Ferreira Botelho, director do *Jornal do Commercio*, avenida Rio Branco n. 117.

2º CLUB: Com a 8ª prestação de 5$000 foi hoje sorteado o n. 134, pertencente ao exmo. sr. Antonio Paes Tavares, barbeiro, Salão Silva, avenida Rio Branco n. 124.

Recebem-se assignaturas para o 3º CLUB. — Rio de Janeiro, 22 de dezembro de 1919. — *J. Pereira d'Aguiar & C.* (1844)

Cinema AVENIDA

Primeiro exhibidor, no Brasil, dos famosos films Paramount-Artcraft

HOJE, *pela ultima vez.* HOJE

LILA LEE

a mais joven e a mais galante "estrella" da Paramount, em cinco actos que têm sido o maior acontecimento do dia cinematographico

Idéalismo

Amanhã, *um ruidoso triumpho, com o reapparecimento do mais celebre artista americano*

DOUGLAS FAIRBANKS

na sua mais arrojada interpretação, o heróe de cinco actos sensacionalissimos da Artcraft gloriosa

Provocação

uma pellicula que marcará época, ficando entre as obras mais estupendas creadas pela moderna cinematographia

Amanhã Douglas Fairbanks Amanhã

FESTAS

CHEGADA DE NOVO SORTIMENTO

Em Joias, Obras de Arte, Artigos para Presentes.

1º e 2º andares, servidos por elevador.

ENTRADA FRANCA.

OUVIDOR, 98

DEVIDO A' ALTA DO CAMBIO

GRANDES ABATIMENTOS

JOALHERIA

ADAMO

AGENCIA GERAL CINEMATOGRAPHICA CLAUDE DARLOT

CINE PALAIS

Dominando sempre

O introductor de todos os grandes artistas da tela!

O divulgador de todas as melhores producções!

HOJE — Mais um espectaculo como só nós podemos offerecer

O HEROE DO DIA

Um primor da Grande Marca Vencedora TRIANGLE FILMS. — Um entrecho comico-dramatico em que se revela a extrema malleabilidade de talento do maravilhoso artista, do grande **Principe da Tela**, que se chama

CHARLES RAY

o inesquecivel interprete de «**Pésinhos de Ouro**», o actor que melhor governa o coração do publico.

No mesmo programma: **NUNCA MAIS...**

Uma farça engraçadissima da KEYSTONE, para apresentação do estupendo

FORD STERLING

QUINTA-FEIRA — Para offerta das nossas Festas ás Senhoras: Uma obra-prima, como sempre:

A PEROLA DO LAR!

Super-film da TRIANGLE FILMS, posado pelos seus artistas, á frente dos quaes um VERDADEIRO QUARTETTO DE OURO: BESSIE BARRISCALE, CHARLES RAY, LOUISE GLAUM e CLARA WILLIAMS.

A apostar que nenhuma outra casa exhibe em seu "écran um programma como este!!

HOJE PARISIENSE HOJE

A deliciosa artista, cujas suaves creações marcam sempre época nos annaes da cinematographia, resurge em mais uma encantadora heroina

BESSIE LOVE

é a protagonista de cinco actos «TRIANGLE», a marca vencedora

PELA BONDADE

Um film cujo titulo diz tudo. Uma obra delicada, em que BESSIE LOVE marcou um dos maiores triumphos de sua invejavel carreira na scena muda.

Como extra, um interessante film do natural

Verão no *ALASKA*

Quinta-feira, mais um grande vulto do "screen"

Roy Stewart, em Tiro e Quéda

AMERICA - Praça Saenz Pena — HOJE Mycroscopio Mysterioso e A Perdularia — Amanhã, SALOMÉ, por Theda Bara